

Inventario de Bienes, Derechos y Acciones de esta Corporación al 31 de diciembre de 2017.

Epigrafe primero: Bienes inmuebles.

1. 1. 1. Bienes de uso público.



Año:	2017	Total:	88.836.555,70 €
-------------	-------------	---------------	------------------------

<i>Numero</i>	<i>Bien</i>	<i>Valoración</i>
1	Parcela de terreno de 1.096'69 m2, Zona Verde denominada "Jardín del Carmen" sita entre C/ Cantabria, Florencia, Venecia y Pedro Matias.	74.624,03 €
2	Parque Publico "La Loma" en Roldán (junto Centro Cívico) de 11.790'50 m2 (medición actualizada realizada por la Oficina Técnica).	31.930,10 €
3	Parcela de terreno de 225 m2, Zona Verde junto a Centro Cívico de Balsicas. "Plaza Párroco Andrés Cánovas".	3.606,07 €
4	Parcela de terreno de 1.669,84 m2, Zona Verde en el Paraje de Lo Pareja de Balsicas, "Plaza de la Constitución", C/ Excma. Diputación.	24.040,48 €
5	Parcela de terreno de 689,93 m2, sita en Los Pérez, destinada a Zona Verde, donación de D. Juan M. Manzanares Martínez y otros, "Plaza Dtor. Ramón Arcas", sita entre C/ Río Seco y Arosa.	2.073,28 €
6	Parcela de terreno de 3.899,66 m2. Sita en los Pérez, destinada a Zona Verde, donación de D. Juan M. Manzanares Martínez y otros, "Plaza Dtor. Ramón Arcas", sita en C/ Río Eo, Tambre, Narcea y Pallaresa.	11.718,71 €
7	Parcela de terreno de 96 m2. Sita en Los Pérez, destinada a Zona Verde, donación de D. Juan M. Manzanares Martínez y otros, "Plaza Dtor. Ramón Arcas", entre las calles Nansa, Nela, Narcea y Felicito Manzanares.	288,49 €
8	Parcela de terreno de 224,85 m2. Sita en Los Pérez, destinada a Zona Verde, donación de D. Juan M. Manzanares Martínez y otros. "Plaza Dtor. Ramón Arcas", entre las calles Río Tech, Narcea, Río Pallaresa y Felicito Manzanares.	675,69 €

<i>Numero</i>	<i>Bien</i>	<i>Valoración</i>
9	Parcela de terreno de 1.937,07m2. Sita en Los Pérez, destinada a Zona Verde, donación de D. Juan M. Manzanares Martínez y otros, "Jardín Felicito Manzanares", entre las Calles Felicito Manzanares y Río Agra.	5.821,01 €
10	Parcela de terreno de 746,30 m2. Sita en Roldán, calle Juan XXIII, Emeterio Urrea y Juan Ramón Jiménez, destinada a Zona Verde, donación de los Hnos. Armero Jiménez, Armero Baños y la Sra. Rosique Armero.	7.849,38 €
11	Terrenos de 437,40 m2. Destinado a Zona Verde, sitios en Balsicas. (Donación de D. Silvestre Solana Manzanares, en representación de Pegiro, S.L.), sita entre las C/ Excma Diputación y Poeta Madrid. "Jardín Fco. José Martínez Navarro".	5.257,65 €
12	Terrenos de 598,93 m2. Sitos en el Polígono Residencial Torre-Anita en Torre-Pacheco, destinado a Zona Verde y denominada como "Plaza Severiano Ballesteros" U.E. nº 11.	25.176,46 €
13	Terreno de 850 m2. Destinado a Zona Verde, sito en calles Jose Cadalso y León Felipe, Dolores de Pacheco (Donación de PRODOSA, S.A. Y otros) "Jardín de los Granados".	25.543,01 €
14	Terreno de 865 m2. Destinado a Zona Verde, sito en calles León Felipe y Buenos Aires, Dolores de Pacheco (donación de PRODOSA, S.A. y otros). "Jardín de Los Siles".	25.993,77 €
15	Terreno de 4.536 m2. Destinado a Plaza Pública denominada "Plaza Mariano Lucy Ramón", sito en Dolores de Pacheco (donación de PRODOSA, S.A. Y otros). Valoración actualizada, entre las Calles de los Incas y los Nazaries.	139.546,00 €
16	Terreno de 819 m2. Destinado a Zona Verde, sito en Torre-Pacheco, junto a Barrio de San Antonio, entre calles Río Taibilla, Jarama, Ebro y San Cayetano (donación de VICOPRO, S.A.). "Plaza Sánchez Raspinegro".	59.067,47 €
17	Terreno de 823,14 m2. Destinado a aparcamientos en superficie, sito en Balsicas. Calles Bailén, Lepanto, Trafalgar y otras (donados por CADOGAN, S.A.)	29.683,03 €
18	Terreno de 648,64 m2. Destinado a Zona Verde, sito en Balsicas. Calles Olivares, Bailén y Trafalgar (donados por CADOGAN, S.A.)	23.390,43 €

<i>Numero</i>	<i>Bien</i>	<i>Valoración</i>
19	Terreno de 934 m2. Sito en Balsicas (cesión de la familia Lajarín Fructuoso y 2 más), entre C/ Alcantara y Francisco Maldonado.	5.613,45 €
20	Terreno de 7.724 m2. Destinado a Zonas Verdes (1.828 m2 "Plaza Alcalde Gregorio Pérez Zapata", 1.448 m2 "Plaza Alcalde Tomás Carrión", 908 m2 "Plaza Alcalde Ginés Olmos" y 3.540 m2 "Plaza Alcalde Mariano Iniesta"), sitas en el Plan Parcial Residencial "La Hita".	455.377,70 €
21	Terreno de 8.590 m2. Destinado a Sistema General (rambla), sito en Plan Parcial Residencial "La Hita" (donados por la Junta de Compensación)	516.259,00 €
22	1.884.966'65 m2 de vías urbanas (calles y travesías), según valoración de la Oficina Técnica Municipal.	18.700.441,18 €
23	258.498'16 m2 de vías interurbanas (camino vecinales), según valoración de la Oficina Técnica Municipal.	1.358.375,97 €
24	Terreno de 762,85 m2, destinado a Zona Verde y denominado "Jardín Jesús García Sánchez", sito en calles D. Antonio Riba Navarrete, Doctor Pedro Nieto y Dª Pilar Cernuda de Torre-Pacheco. 2c nº 4 de Torre-Pacheco.	3.302,39 €
25	Terreno de 3.068,70 m2. Destinado a espacios libres ajardinados, en calle Rosa Montero y otras sin nombre (Torre-Pacheco). "Jardín de Dª Lali y Dª Lolín". 2C Nº 4 de Torre-Pacheco.	13.284,46 €
26	Parque Infantil de Tráfico "Villa Esperanza", sobre una parcela de 34.189'66 m2 en total, junto al CAES y Centro Cívico en Torre-Pacheco.	84.141,69 €
27	Parcela de 4.007m2 (Plaza Los Martínez), 1.512 m2 (Jardín José Marín Soto), 1.574'80m2 (Jardín Andrés Méndez) y 673'90m2 (Jardín Cabo José Méndez) destinados a zonas verdes; 9.324'80m2 y 3.166'20m2 destinados a S. General; sitios en PPR "Los Martínez",	121.742,37 €
28	Zonas Verdes de 1.511 m2, "Jardín Antonio Pagán García", 1.160 m2, "Jardín de Tomás Martínez"; 3.325 m2, "Jardín de Francisco Manzanares Martínez", sitas en PPR "La Hita Norte". Calles Av. Los Planetas, Ceres, Vesta, Pandora, Salzillo y Hebe.	362.295,60 €

<i>Numero</i>	<i>Bien</i>	<i>Valoración</i>
29	"Jardín San Miguel Arcancel" de 216 m2. Cedidos por Dª Maria Fuensanta y Dª Manuela Palarea Planes, sitios en Dolores de Pacheco, entre C/ Aragón, Asturias y Galicia.	2.596,37 €
30	Trozo de terreno de 641,84 m2 en Avda. Julián Romea de Roldán, U.E. nº 8, destinado a Zona Verde.	7.715,07 €
31	Trozo de terreno de 800,29 m2 en Roldán, "Jardín Villa Angela" sito en la U.E. nº 8 de Roldán, Avda. Julián Romea.	9.619,68 €
32	Terreno de 635 m2 sobre el que se ha construido un Juego de Bolos con una superficie de 436'50 m2 junto al antiguo Club de la Tercera Edad de Roldán.	365.033,88 €
33	Solar de 5.163,98 m2 sito en calle Río Tajuña, Urbanización El Pilar, destinado a Zona Verde. Parte de la "Plaza Fabián Saura y Julia Galindo."	155.180,72 €
34	Solar de 2.081,27 m2 sito en calle Río Garona, Urbanización El Pilar, destinado a Zona Verde. Parte de la "Plaza Fabián Saura y Julia Galindo".	62.543,42 €
35	Solar de 2.656,45 m2 sito en calle Río Garona, Urbanización El Pilar, destinado a Zona Verde. "Plaza Ramón González Pardo".	79.827,93 €
36	1.014 m2 ("Jardín Maestra Dª Araceli", donde está ubicado un molino restaurado denominado "del Tío Facorro"), 5.430 m2, denominada "Plaza Emilio Garcerán Sánchez", 1.211 m2 sitios en el P.P. Residencial "El Molino", destinados a Z. Verdes.	90.821,76 €
37	3.430 m2 sitios en el P.P. Residencial "El Molino", destinados al sistema general	20.452,44 €
38	"Parque La Pinada" en Dolores de Pacheco, Calles Dctor. Palarea, Ciudad de Murcia, Asturias y Campomares), de 4.992 m2. (Cesión de D. José L. Pérez Ros).	7.581,77 €

<i>Numero</i>	<i>Bien</i>	<i>Valoración</i>
39	Parcela de terreno de 210'22 m2 destinada a acera pública permutada por otro terreno al Club de Tenis y junto al mismo.	56.969,62 €
40	Parcela de terreno de 405'45 m2 destinada a zona verde, sita en El Jimenado. C/ Francisco Roca Martínez, Molina de Segura y Francisco García.	12.184,02 €
41	Terreno de 2.767'04 m2 destinado a zona verde en el P.P. "Mar Menor Golf Resort". (Manzana nº 45).	133.041,96 €
42	Terreno de 2.198'11 m2 destinado a zona verde en el P.P. "Mar Menor Golf Resort". (Manzana nº 64).	105.687,26 €
43	Terreno de 2.810'90 m2 destinado a zona verde en el P.P. "Mar Menor Golf Resort". (Manzana nº 47).	135.150,79 €
44	Terreno de 1.406'42 m2 destinado a zona verde en el P.P. "Mar Menor Golf Resort". (Manzana nº 48).	67.622,04 €
45	Terreno de 1.850'95 m2 destinado a zona verde en el P.P. "Mar Menor Golf Resort". (Manzana nº 49).	88.995,47 €
46	Terreno de 1.379'55 m2 destinado a zona verde en el P.P. "Mar Menor Golf Resort". (Manzana nº 50).	66.330,10 €
47	Terreno de 1.033'89 m2 destinado a zona verde en el P.P. "Mar Menor Golf Resort". (Manzana nº 51).	49.710,43 €
48	Terreno de 3.006'91 m2 destinado a zona verde en el P.P. "Mar Menor Golf Resort". (Manzana nº 52).	144.575,14 €

<i>Numero</i>	<i>Bien</i>	<i>Valoración</i>
49	Terreno de 2.969'90 m2 destinado a zona verde en el P.P. "Mar Menor Golf Resort". (Manzana nº 53).	142.795,67 €
50	Terreno de 12.334'17 m2 destinado a zona verde en el P.P. "Mar Menor Golf Resort". (Manzana nº 54).	593.038,84 €
51	Terreno de 2..049'75 m2 destinado a zona verde en el P.P. "Mar Menor Golf Resort". (Manzana nº 55).	98.553,96 €
52	Terreno de 1.349'36 m2 destinado a zona verde en el P.P. "Mar Menor Golf Resort". (Manzana nº 56).	64.878,54 €
53	Terreno de 3.252'29 m2 destinado a zona verde en el P.P. "Mar Menor Golf Resort". (Manzana nº 57).	156.373,25 €
54	Terreno de 3.827'58 m2 destinado a zona verde en el P.P. "Mar Menor Golf Resort". (Manzana nº 58).	184.033,75 €
55	Terreno de 2.660'33 m2 destinado a zona verde en el P.P. "Mar Menor Golf Resort". (Manzana nº 59).	127.911,24 €
56	Terreno de 2.148'68 m2 destinado a zona verde en el P.P. "Mar Menor Golf Resort". (Manzana nº 60).	103.310,62 €
57	Terreno de 2.631'12 m2 destinado a zona verde en el P.P. "Mar Menor Golf Resort". (Manzana nº 61).	126.506,80 €
58	Terreno de 296'73 m2 destinado a zona verde en el P.P. "Mar Menor Golf Resort".	14.266,78 €

<i>Numero</i>	<i>Bien</i>	<i>Valoración</i>
59	Terreno de 434'82 m2 destinado a zona verde en el P.P. "Mar Menor Golf Resort".	20.906,15 €
60	Terreno de 1.089'84 m2 destinado a zona verde y sito en Lo Ferro de Roldán. (Cesión de "Promociones Eulocasa, S.L." -790 m2 y D ^a M ^a del Carmen Gómez Peñalver-299'84 m2). Entre las calles Francisco de Toledo, Ponce de León y Cristobal Colón, "Jardín López de Villalobos".	40.313,20 €
61	Parcela de 4.355'85 m2 sita en el P.P. "La Torre", destinada a espacios libres de uso público.	261.786,59 €
62	Parcela de 16.265'66 m2 sita en el P.P. "La Torre", destinada a espacios libres de uso público.	977.566,17 €
63	Parcela de 2.296'80 m2 sita en el P.P. "La Torre", destinada a espacios libres de uso público.	138.037,68 €
64	Parcela de 1.839'65 m2 sita en el P.P. "La Torre", destinada a espacios libres de uso público.	110.562,97 €
65	Parcela de 2.758'65 m2 sita en el P.P. "La Torre", destinada a espacios libres de uso público.	165.794,87 €
66	Parcela de 1.887'00 m2 sita en el P.P. "La Torre", destinada a espacios libres de uso público.	113.408,70 €
67	Parcela de 2.538'75 m2 sita en el P.P. "La Torre", destinada a espacios libres.	152.578,88 €
68	Parcela de 1.075'20 m2 sita en el P.P. "La Torre", destinada a espacios libres.	64.619,52 €

<i>Numero</i>	<i>Bien</i>	<i>Valoración</i>
69	Parcela de 4.106'56 m2 sita en el P.P. "La Torre", destinada a espacios libres.	246.804,26 €
70	Parcela de 1.734'94 m2 sita en el P.P. "La Torre", destinada a espacios libres.	104.269,89 €
71	Parcela de 2.039'61 m2 sita en el P.P. "La Torre", destinada a espacios libres.	122.580,56 €
72	Parcela de 1.569'62 m2 sita en el P.P. "La Torre", destinada a espacios libres.	94.334,16 €
73	Parcela de 7.786'90 m2 sita en el P.P. "La Torre", destinada a espacios libres.	467.992,69 €
74	Parcela de 3.970'70 m2 sita en el P.P. "La Torre", destinada a espacios libres.	238.639,07 €
75	Parcela de 5.513'80 m2 sita en el P.P. "La Torre", destinada a espacios libres.	331.379,38 €
76	Parcela de 1.561'75 m2 sita en el P.P. "La Torre", destinada a espacios libres.	93.861,18 €
77	Parcela de 4.533'75 m2 sita en el P.P. "La Torre", destinada a espacios libres.	272.478,38 €
78	Parcela de 1.075'20 m2 sita en el P.P. "La Torre", destinada a espacios libres.	64.619,52 €

<i>Numero</i>	<i>Bien</i>	<i>Valoración</i>
79	Parcela de 1.448'45 m2 sita en el P.P. "La Torre", destinada a espacios libres públicos.	87.051,85 €
80	Parcela de 1.075'20 m2 sita en el P.P. "La Torre", destinada a espacios libres públicos.	64.619,52 €
81	Parcela de 10.261'49 m2 sita en el P.P. "La Torre", destinada a sistema general de espacios libres.	616.715,55 €
82	Parcela de 16.038'45 m2 sita en el P.P. "La Torre", destinada a sistema general de espacios libres.	963.910,85 €
83	Parcela de 14.979'30 m2 sita en el P.P. "La Torre", destinada a sistema general de espacios libres.	900.255,93 €
84	Parcela de 8.255'05 m2 sita en el P.P. "La Torre", destinada a sistema general de espacios libres.	496.128,51 €
85	Parcela de terreno de 2.255 m2 sita en el sector residencial Aur nº 8 de Torre-Pacheco, destinada a zona verde, "Jardín Jerónimo Gea Pérez".	67.762,75 €
86	Parcela de terreno de 19.395 m2 sita en el sector residencial Aur nº 8 de Torre-Pacheco, destinada a zona verde. "Jardín del Voluntariado".	582.819,75 €
87	Parcela de terreno de 6.457 m2 sita en el sector residencial Aur nº 8 de Torre-Pacheco, destinada a zona verde. "Jardín del Recuerdo".	194.032,85 €
88	Parcela de terreno de 15.675 m2 de rambla sita en el sector residencial Aur nº 8 de Torre-Pacheco.	471.033,75 €

<i>Numero</i>	<i>Bien</i>	<i>Valoración</i>
89	Parcela de terreno de 5.195'17 m2 sito en el Aui nº 6 de Roldán destinada a espacios libres.	312.229,72 €
90	Parcela de terreno de 4.508'46 m2 sito en el Aui nº 6 de Roldán destinada a espacios libres.	270.958,45 €
91	Parcela de terreno de 1.894'46 m2 sito en el Aui nº 6 de Roldán destinada a espacios libres.	113.857,05 €
92	Parcela de terreno de 41.220'63 m2 sito en el Aui nº 6 de Roldán destinada a espacios libres.	2.477.359,86 €
93	Terreno de 1.418'79 m2 sitios en Balsicas, destinados a plaza pública, entre las Calles 14 de Diciembre, C/ Barbero Daniel Briones y C/ Luís Garay "Jardín Isabel Sánchez García".	112.749,10 €
94	Terreno de 840 m2 destinada a zona verde, denominada "Plaza del Arquitecto Pedro Cerdán", sita entre las calles San Cayetano, Río Ebro, Río Jarama y Río Taibilla de Torre-Pacheco.	50.484,00 €
95	424'61 m2 destinada a zona verde sita en Balsicas en el 2C Nº 1 junto a Calle Roncesvalles y Almansa. "Jardín Juan Sanmartín Ros".	25.519,06 €
96	153'83 m2 sitios en Balsicas, Unidad de Actuación 2C nº 7, destinados a zona verde, en C/ Canto.	9.245,18 €
97	Terreno de 17.443'86 m2 sito en el Aur. Nº 1 de Torre-Pacheco, destinado a zona verde. Avda. Juez Baltasar Garzón. (Rambla).	1.048.375,99 €
98	Terreno de 1.570 m2 sito en el Aur. Nº 1 de Torre-Pacheco, destinado a zona verde. Avda. Doctor Pérez Cuadrado "Plaza de Santiago".	87.223,92 €

<i>Numero</i>	<i>Bien</i>	<i>Valoración</i>
99	Terreno de 1.975'92 m2 sito en el Aur. Nº 1 de Torre-Pacheco, destinado a zona verde. Junto a Calle Carmen Martín Gaité, junto a la Plaza Rosa Regas.	118.752,79 €
100	Terreno de 432 m2 sito en el Aur. Nº 1 de Torre-Pacheco, destinado a zona verde. "Plaza Matilde Asensi".	25.963,20 €
101	Terreno de 432 m2 sito en el Aur. Nº 1 de Torre-Pacheco, destinado a zona verde. "Plaza Belen Gopegui".	25.963,20 €
102	Terreno de 432 m2 sito en el Aur. Nº 1 de Torre-Pacheco, destinado a zona verde. "Plaza Espido Freire".	25.963,20 €
103	Terreno de 1.296 m2 sito en el Aur. Nº 1 de Torre-Pacheco, destinado a zona verde. "Plaza Ana Rosetti".	77.889,60 €
104	Terreno de 1.296 m2 sito en el Aur. Nº 1 de Torre-Pacheco, destinado a zona verde. "Plaza Nuria Amat".	77.889,60 €
105	Terreno de 3.150'29 m2 sito en el Aur. Nº 1 de Torre-Pacheco, destinado a zona verde, "Plaza Rosa Regas", Calle Rosa Chacel.	189.332,43 €
106	Terreno de 1.934'07 m2 sito en el Aur. Nº 1 de Torre-Pacheco, destinado a zona verde. Junto a Calle Almudena Grandes. "Plaza Soledad Puertolas".	116.237,61 €
107	Terreno de 2.566'90 m2 sito en el Aur. Nº 1 de Torre-Pacheco, destinado a zona verde. Junto a Calle Emilia Pardo Bazan, Alicia Jiménez y Carmen Riera "Plaza de la Literatura".	154.270,69 €
108	Terreno de 37'01 m2 sito en el Aur. Nº 1 de Torre-Pacheco, destinado a servicio técnico de infraestructuras, cedido su uso a Iberdrola. Sito en "Plaza Soledad Puertolas".	3.336,45 €

<i>Numero</i>	<i>Bien</i>	<i>Valoración</i>
109	Parcela de terreno de 618'24 m2 destinada a zona verde denominada Jardín "Practicante Juan Tomás", sito entre las Calles Melilla, Florencia, Cantabria y de la India.	37.156,22 €
110	15.282'90 m2, Sistemas Generales en el P. I. de Balsicas. (8.841'62-Infraestructuras hidráulicas, 171'58-C.T y 6.269'70-Infraestructuras).	1.338.459,60 €
111	35.500,06 m2 Sistema de Espacios Libres en el Polígono Industrial de Balsicas.	1.065.000,82 €
112	796 m2 destinados a Zona Verde sitios en la U.A. Nº 16 junto a "Los Bases", en Avda. Montserrat Caballé y C/ Navarra, "Jardín Matrona María Portas".	47.839,60 €
113	1.083,50 m2 destinados a Zona Verde sitios en la U.A. Nº 16 junto a "Los Bases", en C/ Cataluña y Maestro Alonso, " Jardín Ginés Ibáñez Arcas".	64.964,49 €
114	819'60 m2 destinados a Zona Verde entre la Avda. de Roldán y C/ Gloria Fuertes, denominado "Jardín D. Pedro Ureña Adrover".	28.128,00 €
115	678,51 m2 destinados a Zona Verde sita en Los Albaladejos. C/Rio Ural, Guadiana, Po y Serpis. "Plaza Arquitecto Pedro Cerdán".	61.585,00 €
116	697,22 m2 destinados a parque público en Camachos próximo a la Ermita de Camachos. "Jardín San Juan Bautista".	69.722,00 €
117	462 m2 destinados a Zona Verde en Avda. de la Región Murciana y C/ Antonio Nicolás de Balsicas. Parte de los "Jardines Avda. de la Región de Murcia".	27.720,00 €
118	2.070 m2 destinados a Zona Verde sita en C/ Victorio Nicolás, C/ Antonio Nicolás y Licenciado Alberto Garre de Balsicas. "Parque Antonio Guillén Inglés".	124.200,00 €

<i>Numero</i>	<i>Bien</i>	<i>Valoración</i>
119	Terreno de 1.000 m2 destinado a Zona Verde, sito en el P.P. "La Hita Norte" U.A. I-2.	30.000,00 €
120	29,58 m2 destinados a servicio de infraestructuras (C.T.) en el Aur. Nº3 de Roldán. Cedido su uso a Iberdrola.	177,48 €
121	25,97 m2 destinados a servicio de infraestructuras (C.T.) en el Aur Nº 3 de Roldán. Cedido su uso a Iberdrola.	155,82 €
122	939,32 m2 destinados a Z.V. En el Aur. Nº 3 de Roldán.	28.179,60 €
123	2.273 m2 destinados a espacios libres en el Aur. Nº 3 de Roldán.	78.296,70 €
124	2.938,57 m2 destinados a Z.V. en el Aur. Nº 3 de Roldán.	88.157,60 €
125	2.380,42 m2 destinados a Z.V. en el Aur. Nº 3 de Roldán.	71.412,60 €
126	2.609,89 m2 destinados a espacios libres en el Aur. Nº 3 de Roldán.	78.296,70 €
127	37,80 m2 sitios en C/ Rio Pisuerga "Urbanización El Pilar", destinado a Centro de Transformación. Cedido su uso a Iberdrola.	2.271,83 €
128	Parcela de 2.861,26 m2 destinados a parques y jardines (U.A. Nº 1 P.P. Balsicas) sitios en C/ Juan Rulfo y Vereda. "Jardín Ricardo Sanmartín Meroño".	171.961,73 €

<i>Numero</i>	<i>Bien</i>	<i>Valoración</i>
129	Parcela de 9.586,42 m2 destinados a zona verde en el Polígono Industrial "La Estrella" de Torre-Pacheco.	575.185,20 €
130	Parcela de 2.419,22 m2 destinados a zona verde en el Polígono Industrial "La Estrella" de Torre-Pacheco.	145.153,20 €
131	Parcela de 8.284,63 m2 destinados a zona verde en el Polígono Industrial "La Estrella" de Torre-Pacheco.	497.077,80 €
132	Parcela de 2.419,22 m2 destinados a zona verde en el Polígono Industrial "La Estrella" de Torre-Pacheco.	145.153,20 €
133	Parcela de 13.305,23 m2 (9.973'31, 1.017'88 y 2.316'92) destinados a zona verde en el Polígono Industrial "La Estrella" de Torre-Pacheco.	798.313,80 €
134	Parque de 31.641,54 m2 sito en el Aur N° 17 de Torre-Pacheco destinado a parques y jardines en el que existe un molino de viento y aljibe remodelados denominado de "El Pasico".	2.095.342,25 €
135	Parcela de 2.273,12 m2 sita en el Aur N° 17 de Torre-Pacheco destinada a parques y jardines.	136.387,20 €
136	Parcela de 14.794,14 m2 sita en el Aur N° 17 de Torre-Pacheco destinada a parques y jardines. "Jardín de Juan Alcaraz Sánchez".	887.648,40 €
137	Parcela de 417,63 m2 sita en el Aur N° 17 de Torre-Pacheco destinada a parques y jardines. "Jardín de Anastasio Cruz Munuera".	25.057,80 €
138	Parcela de 439,80 m2 sita en el Aur N° 17 de Torre-Pacheco destinada a parques y jardines. "Jardín Francisco León Madrid".	26.388,00 €

<i>Numero</i>	<i>Bien</i>	<i>Valoración</i>
139	Parcela de 530,96 m2 sita en el Aur N° 17 de Torre-Pacheco destinada a parques y jardines. "Jardín Roque Madrid Martínez".	31.857,60 €
140	Parcela de 4.227,08 m2 sita en el Aur N° 17 de Torre-Pacheco destinada a parques y jardines denominada "Plaza de Juana Borrero".	253.624,80 €
141	Parcela de 1.296 m2 sita en el Aur N° 17 de Torre-Pacheco destinada a parques y jardines. Denominada "Plaza Josefina Carabias".	77.760,00 €
142	Parcela de 2.977,72 m2 sita en el Aur N° 17 de Torre-Pacheco destinada a parques y jardines denominada "Plaza Mª Raquel Adler".	178.663,20 €
143	Parcela de 1.296 m2 sita en el Aur N° 17 de Torre-Pacheco destinada a parques y jardines denominada "Plaza Luisa Carnes".	77.760,00 €
144	Parcela de 1.296 m2 sita en el Aur N° 17 de Torre-Pacheco destinada a parques y jardines denominada "Plaza Rosa Mª Cajal".	77.760,00 €
145	Parcela de 3.924,33 m2 sita en el Aur N° 17 de Torre-Pacheco destinada a parques y jardines denominada.	235.459,80 €
146	Parcela de 33,80 m2 sita en el Aur N° 17 de Torre-Pacheco destinadas a Servicios Técnicos de Infraestructuras.	3.380,00 €
147	Parcela de 33,39 m2 sita en el Aur N° 17 de Torre-Pacheco destinadas a Servicios Técnicos de Infraestructuras.	3.339,00 €
148	Parcela de 30,00 m2 sita en el Aur N° 17 de Torre-Pacheco destinadas a Servicios Técnicos de Infraestructuras.	3.000,00 €

<i>Numero</i>	<i>Bien</i>	<i>Valoración</i>
149	Parcela de 30,00 m2 sita en el Aur Nº 17 de Torre-Pacheco destinadas a Servicios Técnicos de Infraestructuras.	3.000,00 €
150	Parcela de terreno de 4.278,22 m2 destinada a zona verde en el Aur Nº 1 de "El Jimenado", entre las Calles Jilguero y Canario. "Jardín José Roca Pedreño".	256.693,20 €
151	Parcela de terreno de 7.166,68 m2 destinada a zona verde en el Aur Nº 1 de "El Jimenado", entre las Calles Molino de Hortichuela y C/ Jumilla. "Jardín Consuelo Roca Meroño".	430.000,80 €
152	Parcela de terreno de 26,25 m2 destinada a Servicio Técnico de Infraestructuras en el Aur Nº 1 de "El Jimenado".	1.575,00 €
153	Parcela de terreno de 22,75 m2 destinada a Servicio Técnico de Infraestructuras en el Aur Nº 1 de "El Jimenado".	1.365,00 €
154	Parcela de terreno de 1.430'26 m2 sitios en Polígono Industrial GMI de Balsicas destinados a zona verde.	85.500,00 €
155	Parcela de terreno de 3.727'10 m2 sitios en Polígono Industrial GMI de Balsicas destinados a zona verde.	223.080,00 €
156	Parcela de terreno de 3.194'53 m2 sitios en Polígono Industrial GMI de Balsicas destinados a zona verde.	209.400,00 €
157	Parcela de terreno de 3.403 m2 sitios en Polígono Industrial GMI de Balsicas destinados a zona verde.	187.440,00 €
158	Parcela de terreno de 5.278'05 m2 sitios en Polígono Industrial GMI de Balsicas destinados a zona verde.	281.100,00 €

<i>Numero</i>	<i>Bien</i>	<i>Valoración</i>
159	Parcela de terreno de 1.017'88 m2 sitos en Polígono Industrial GMI de Balsicas destinados a zona verde.	60.240,00 €
160	Parcela de terreno de 2.262'64 m2 sitos en Polígono Industrial GMI de Balsicas destinados a zona verde.	134.700,00 €
161	Parcela de terreno de 2.485'54 m2 sitos en Polígono Industrial GMI de Balsicas destinados a zona verde.	144.540,00 €
162	Parcela de terreno de 30'92 m2 sitos en Polígono Industrial GMI de Balsicas destinados a Servicio Técnico de Infraestructuras. (Cedido su uso a Iberdrola).	1.860,00 €
163	Parcela de terreno de 1.089 m2 sitos en Polígono Industrial GMI de Balsicas destinados a Servicio Técnico de Infraestructuras.	65.340,00 €
164	Parcela de terreno de 1.870'91 m2 sitos en Polígono Industrial GMI de Balsicas destinados a Servicio Técnico de Infraestructuras.	112.200,00 €
165	Parcela de terreno de 15 m2 sitos en Polígono Industrial GMI de Balsicas destinados a Servicio Técnico de Infraestructuras.	900,00 €
166	Parcela de 10.544,20 m2 en el Plan Parcial Industrial "Los Palomares" de Balsicas destinada a zona verde.	632.652,00 €
167	Parcela de 3.918,73 m2 en el Plan Parcial Industrial "Los Palomares" de Balsicas destinada a zona verde.	235.123,80 €
168	Parcela de 5.356,58 m2 en el Plan Parcial Industrial "Los Palomares" de Balsicas destinada a zona verde.	321.394,80 €

<i>Numero</i>	<i>Bien</i>	<i>Valoración</i>
169	Parcela de 6.650,43 m2 en el Plan Parcial Industrial "Los Palomares" de Balsicas destinada a zona verde.	399.025,80 €
170	Parcela de 10.104,03 m2 en el Plan Parcial Industrial "Los Palomares" de Balsicas destinada a zona verde.	606.241,80 €
171	Parcela de 4.594,53 m2 en el Plan Parcial Industrial "Los Palomares" de Balsicas destinada a Servicios de Infraestructuras Hidráulicas.	275.671,80 €
172	Terreno de 1.548,91 m2 con noria y balsa en Meroños.	46.467,30 €
173	Trozo de terreno de 635,23 m2 sito en el Paraje "El Molino de El Jimenado", dentro del cual existe un molino restaurado de 31,37 m2, denominado del "Tío Paco".	130.440,92 €
174	Parcela de 3.301,91 m2 en el Aur Nº 2 de San Cayetano "Hacienda del Pino", destinada a zona verde.	198.114,60 €
175	Parcela de 2.931,61 m2 en el Aur Nº 2 de San Cayetano "Hacienda del Pino", destinada a zona verde.	175.896,60 €
176	Parcela de 2.196,95 m2 en el Aur Nº 2 de San Cayetano "Hacienda del Pino", destinada a zona verde.	131.817,00 €
177	Parcela de 1.479,21 m2 en el Aur Nº 2 de San Cayetano "Hacienda del Pino", destinada a zona verde.	88.752,60 €
178	Parcela de 12.810,66 m2 en el Aur Nº 2 de San Cayetano "Hacienda del Pino", sistema general de espacios libres (rambla).	768.639,60 €

<i>Numero</i>	<i>Bien</i>	<i>Valoración</i>
179	Parcela de 2.265,01 m2 en el Aur Nº 2 de San Cayetano "Hacienda del Pino", viario adscrito.	13.590,06 €
180	Parcela de 32 m2 en el Aur Nº 2 de San Cayetano "Hacienda del Pino", destinada a Sistema General de Infraestructuras.	3.200,00 €
181	Parcela de 32 m2 en el Aur Nº 2 de San Cayetano "Hacienda del Pino", destinada a Sistema General de Infraestructuras.	3.200,00 €
182	Cesión de D. Antonio Guillén Sánchez de 1.369 m2 destinados a zona verde en Balsicas, en Avda. de la Región Murciana y C/ Antonio Nicolás de Balsicas. Parte de los "Jardines Avda. de la Región de Murcia".	83.531,50 €
183	1.160 m2 destinado a zona verde en la U.A. "II" del P.P. "La Hita Norte".	69.716,00 €
184	1.400 m2 destinado a zona verde en la U.A. "II" del P.P. "La Hita Norte". "Jardín Enrique Saura Macián". Entre las Calles Baco y Terpsicore.	85.652,50 €
185	648'55 m2 para la ampliación de la "Plaza de la Iglesia" de Roldán. (Antiguo Cine).	600.221,75 €
186	Salón Social y juego de bolos, junto a Centro de Salud de Torre-Pacheco, de 2.542'31 m2 sito entre calles Venecia, Florencia, Cantabria y Melilla.	218.190,69 €
187	1.463'13 M2 destinados a zona verde "Jardín Hermanas Misioneras de la Sagrada Familia", en la U.A. Nº 9 de Roldán, C/ Murillo, C/ Cervantes y otras.	87.934,11 €
188	Terreno de 14.679 m2 destinados a Sistema General de Cauces en el P.P. Mar Menor II.	693.582,75 €

<i>Numero</i>	<i>Bien</i>	<i>Valoración</i>
189	Terreno de 6.032 m2 destinados a Sistema General de Cauces en el P.P. Mar Menor II.	285.012,00 €
190	Terreno de 12.659 m2 destinados a Sistema General de Espacios Libres en el P.P. Mar Menor II.	598.137,75 €
191	Terreno de 6.618 m2 destinados a Sistema General de Espacios Libres en el P.P. Mar Menor II.	312.700,50 €
192	Terreno de 3.611 m2 destinados a Sistema General de Espacios Libres en el P.P. Mar Menor II.	170.619,75 €
193	Terreno de 5.103 m2 destinados a Sistema General de Espacios Libres en el P.P. Mar Menor II.	241.116,75 €
194	Terreno de 1.385 m2 destinados a Sistema General de Espacios Libres en el P.P. Mar Menor II.	65.441,25 €
195	Terreno de 9.705 m2 destinados a Sistema General de Espacios Libres en el P.P. Mar Menor II.	458.561,25 €
196	Terreno de 1.773 m2 destinados a Sistema Local de Espacios Libres en el P.P. Mar Menor II.	83.774,25 €
197	Terreno de 749 m2 destinados a Sistema Local de Espacios Libres en el P.P. Mar Menor II.	37.516,50 €
198	Terreno de 4.121 m2 destinados a Sistema Local de Espacios Libres en el P.P. Mar Menor II.	194.717,25 €

<i>Numero</i>	<i>Bien</i>	<i>Valoración</i>
199	Terreno de 2.954 m2 destinados a Sistema Local de Espacios Libres en el P.P. Mar Menor II.	139.576,50 €
200	Terreno de 3.050 m2 destinados a Sistema Local de Espacios Libres en el P.P. Mar Menor II.	144.112,50 €
201	Terreno de 2.075 m2 destinados a Sistema Local de Espacios Libres en el P.P. Mar Menor II.	98.043,75 €
202	Terreno de 3.592 m2 destinados a Sistema Local de Espacios Libres en el P.P. Mar Menor II.	169.722,00 €
203	Terreno de 3.100 m2 destinados a Sistema Local de Espacios Libres en el P.P. Mar Menor II.	146.475,00 €
204	Terreno de 5.117 m2 destinados a Sistema Local de Espacios Libres en el P.P. Mar Menor II.	241.778,25 €
205	Terreno de 6.218 m2 destinados a Sistema Local de Espacios Libres en el P.P. Mar Menor II.	293.800,50 €
206	Terreno de 1.895 m2 destinados a Sistema Local de Espacios Libres en el P.P. Mar Menor II.	89.538,75 €
207	Terreno de 2.814 m2 destinados a Sistema Local de Espacios Libres en el P.P. Mar Menor II.	132.961,50 €
208	Terreno de 2.173 m2 destinados a Sistema Local de Espacios Libres en el P.P. Mar Menor II.	102.674,25 €

<i>Numero</i>	<i>Bien</i>	<i>Valoración</i>
209	Terreno de 1.291 m2 destinados a Sistema Local de Espacios Libres en el P.P. Mar Menor II.	60.999,75 €
210	Terreno de 624 m2 destinados a Z.V. En el P.P. Mar Menor II.	29.484,00 €
211	Terreno de 296 m2 destinados a Z.V. En el P.P. Mar Menor II.	13.986,00 €
212	Terreno de 282 m2 destinados a Z.V. En el P.P. Mar Menor II.	13.324,50 €
213	Terreno de 923 m2 destinados a Z.V. En el P.P. Mar Menor II.	43.611,75 €
214	Terreno de 224 m2 destinados a Z.V. En el P.P. Mar Menor II.	10.584,00 €
215	Terreno de 434 m2 destinados a Z.V. En el P.P. Mar Menor II.	20.506,50 €
216	Terreno de 1.773 m2 destinados a Z.V. En el P.P. Mar Menor II.	83.774,25 €
217	Terreno de 665,74 m2 en los Ruices entre las calles: Picasso, Goya, José Pascual y Valls y Antonio Moreno Jiménez, destinado a zona verde. "Jardín de Los Ruices".	153.120,20 €
218	Terreno de 1.931 m2 sita en el P.P. residencial "Sta. Rosalía" destinado a Zona Verde.	115.860,00 €

<i>Numero</i>	<i>Bien</i>	<i>Valoración</i>
219	Terreno de 4.382 m2 sita en el P.P. residencial "Sta. Rosalía" destinado a Zona Verde.	262.920,00 €
220	Terreno de 23.058 m2 sita en el P.P. residencial "Sta. Rosalía" destinado a Zona Verde.	1.383.480,00 €
221	Terreno de 5.005 m2 sita en el P.P. residencial "Sta. Rosalía" destinado a Zona Verde.	300.300,00 €
222	Terreno de 11.550 m2 sita en el P.P. residencial "Sta. Rosalía" destinado a Zona Verde.	693.000,00 €
223	Terreno de 28.951 m2 sita en el P.P. residencial "Sta. Rosalía" destinado a Zona Verde.	1.737.060,00 €
224	Terreno de 292 m2 sito en UA 2C N° 1 de San Cayetano, destinado a Zona Verde.	17.520,00 €
225	Cesión de 825 m2 de "Procons Molino La Almazara, S.L." con destino a acerado y carril bici.	39.600,00 €
226	Parcela de terreno de 2.335,90 m2 en el P.P residencial "El Alba" de Los Cachimanes, destinado a espacios públicos.	140.154,00 €
227	Parcela de terreno de 3.127,97 m2 en el P.P residencial "El Alba" de Los Cachimanes, destinado a espacios públicos.	187.678,20 €
228	Parcela de terreno de 1.376,90 m2 en el P.P residencial "El Alba" de Los Cachimanes, destinado a espacios públicos.	82.614,00 €

<i>Numero</i>	<i>Bien</i>	<i>Valoración</i>
229	Parcela de terreno de 2.904,95 m2 en el P.P residencial "El Alba" de Los Cachimanes, destinado a espacios públicos.	174.297,00 €
230	Parcela de terreno de 693,67 m2 en el P.P residencial "El Alba" de Los Cachimanes, destinado a espacios públicos.	41.620,20 €
231	Parcela de terreno de 3.848,45 m2 en el P.P residencial "El Alba" de Los Cachimanes, destinado a espacios públicos.	230.907,00 €
232	Parcela de terreno de 2.336,54 m2 en el P.P residencial "El Alba" de Los Cachimanes, destinado a espacios públicos.	140.192,40 €
233	Parcela de terreno de 2.224,67 m2 en el P.P residencial "El Alba" de Los Cachimanes, destinado a espacios públicos.	133.480,20 €
234	Parcela de terreno de 1.750,56 m2 en el P.P residencial "El Alba" de Los Cachimanes, destinado a espacios públicos.	105.033,60 €
235	Parcela de terreno de 1.212,24 m2 en el P.P residencial "El Alba" de Los Cachimanes, destinado a espacios públicos.	72.734,40 €
236	Parcela de terreno de 3.567,74 m2 en el P.P residencial "El Alba" de Los Cachimanes, destinado a sistema general de espacios libres.	214.064,40 €
237	Parcela de terreno de 7.385,11 m2 en el P.P residencial "El Alba" de Los Cachimanes, destinado a sistema general de espacios libres.	443.106,60 €
238	Parcela de terreno de 3.541,33 m2 en el P.P residencial "El Alba" de Los Cachimanes, destinado a sistema general de espacios libres.	212.479,80 €

<i>Numero</i>	<i>Bien</i>	<i>Valoración</i>
239	Parcela de terreno de 3.224,82 m2 en el P.P residencial "El Alba" de Los Cachimanes, destinado a sistema general de espacios libres.	193.489,20 €
240	Parcela de terreno de 767,76 m2 en el P.P residencial "El Alba" de Los Cachimanes, destinado a sistema general de espacios libres.	46.065,60 €
241	Parcela de terreno de 1.479,84 m2 en el P.P residencial "El Alba" de Los Cachimanes, destinado a sistema general de espacios libres.	88.790,40 €
242	Parcela de terreno de 2.219,41 m2 en el P.P residencial "El Alba" de Los Cachimanes, destinado a sistema general de espacios libres.	133.164,60 €
243	Parcela de terreno de 400 m2 en el P.P residencial "El Alba" de Los Cachimanes, destinado a infraestructuras.	2.400,00 €
244	Parcela de terreno de 21,71 m2 sita en la U.A. 2c nº 7 de Balsicas, destinado a servicios técnicos de infraestructuras. Cedido su uso a Iberdrola.	130,26 €
245	Parcela de terreno de 17,85 m2 sita en la U.A. 2c nº 7 de Balsicas, destinado a servicios técnicos de infraestructuras. Cedido su uso a Iberdrola.	107,10 €
246	Parcela de terreno de 796 m2 sita en en la U.A nº 16 de Torre-Pacheco, Avda. Montserrat Caballé, destinada a zona verde.	47.760,00 €
247	Parcela de terreno de 1.080,94 m2 sita en en la U.A. nº 16 de Torre-Pacheco, C/ Cataluña, destinada a zona verde.	64.856,40 €
248	"Plaza de la Concordia" sita en El Albardinal de de 482 m2, medición actualizada.	2.664,00 €

<i>Numero</i>	<i>Bien</i>	<i>Valoración</i>
249	Parcela de terreno de 396 m2 sita en la U.E. 2c nº 11 de Roldán, promovido por Rolddancasa S.L., Calle Rubén Darío, destinada a zona verde.	23.760,00 €
250	Parcela terreno de 42,50 m2 sita en el P.P. Residencial "Virgen del Pasico", U.E. Nº 1. Cedido su uso a Iberdrola para Centro de Transformación.	255,00 €
251	Parcela de terreno de 2.500 m2 sita en el P.P. residencial nº 2 "Los Palomares" (Balsicas), destinada a zona verde.	150.000,00 €
252	Parcela de terreno de 11.168,21 m2 sita en el P.P. residencial nº 2 "Los Palomares" (Balsicas), destinada a zona verde.	670.092,60 €
253	Parcela de terreno de 2.500,45 m2 sita en el P.P. residencial nº 2 "Los Palomares" (Balsicas), destinada a zona verde.	150.027,00 €
254	Parcela de terreno de 3.085,39 m2 sita en el P.P. residencial nº 2 "Los Palomares" (Balsicas), destinada a espacios libres.	185.123,40 €
255	Parcela de terreno de 13.082,54 m2 sita en el P.P. residencial nº 2 "Los Palomares" (Balsicas), destinada a espacios libres.	784.952,40 €
256	Parcela de 12.421,26 m2 sita en el P.P. Industrial nº 2 de San Cayetano, destinada a zona verde.	745.275,60 €
257	Parcela de 1.791,83 m2 sita en el P.P. Industrial nº 2 de San Cayetano, destinada a zona verde.	107.509,80 €
258	Parcela de terreno de 28,69 m2 en el P.P. Aur nº 1 de Roldán, cedido su uso a Iberdrola (C.T).	172,14 €

<i>Numero</i>	<i>Bien</i>	<i>Valoración</i>
259	Parcela de terreno de 29,58 m2 en el P.P. Aur nº 1 de Roldán, cedido su uso a Iberdrola (C.T).	177,48 €
260	Parcela de terreno de 29,58 m2 en el P.P. Aur nº 1 de Roldán, cedido su uso a Iberdrola (C.T).	177,48 €
261	Parcela de terreno de 6.075,22 m2 en el P.P. Aur nº 1 de Roldán, sobre el que se ha construido un "Circuito Bio-saludable".	1.360.353,64 €
262	Terreno de 736,93 m2, manzana M2 de la U.E. 2c nº 7 a de Roldán, destinado a zona verde.	44.215,80 €
263	Terreno de 1.409,07 m2, manzana M2 de la U.E. 2c nº 7 de Roldán, destinado a zona verde, entre las calles Maestro Lóez Córdoba, Salcillo y Agustín Moreto de Roldán.	84.544,20 €
264	Parcela de terreno de 1.304,30 m2 sita en el P.P. Aur nº 1 de Roldán, destinada a zona verde.	78.258,00 €
265	Parcela de terreno de 1.157,61 m2 sita en el P.P. Aur nº 1 de Roldán, destinada a zona verde.	69.456,60 €
266	Parcela de terreno de 2.683,15 m2 sita en el P.P. Aur nº 1 de Roldán, destinada a zona verde.	160.989,00 €
267	Parcela de terreno de 2.443,97 m2 sita en el P.P. Aur nº 1 de Roldán, destinada a zona verde.	146.638,20 €
268	Parcela de terreno de 1.909,69 m2 sita en el P.P. Aur nº 1 de Roldán, destinada a zona verde.	114.581,40 €

<i>Numero</i>	<i>Bien</i>	<i>Valoración</i>
269	Parcela de terreno de 3.328'44 m2 destinados a zona verde en el P.P. Residencial "La Loma" Aur. nº 5 de Roldan. "Plaza Antonio Ferrándis", entre Avda. de las Américas y José García Peñafiel.	200.039,24 €
270	Parcela de terreno de 1.903'60 m2 destinados a zona verde en el P.P. Residencial "La Loma" Aur. nº 5 de Roldan. (Parte Plaza Asunción Balaguer).	114.406,36 €
271	Parcela de terreno de 3.459'10 m2 destinados a zona verde en el P.P. Residencial "La Loma" Aur. nº 5 de Roldan. "Plaza Paco Rabal", entre la Avda. de las Américas y C/ José García Peñafiel.	207.891,91 €
272	Parcela de terreno de 2.105'86 m2 destinados a zona verde en el P.P. Residencial "La Loma" Aur. nº 5 de Roldan. (Parte de la Plaza Luis Mariano).	126.562,19 €
273	Parcela de terreno de 948 m2 destinados a area de recreo para niños en el P.P. Residencial "La Loma" Aur. nº 5 de Roldan. (Parte Plaza Asunción Balaguer).	56.974,80 €
274	Parcela de terreno de 2.076 m2 destinados a Sistema Gral. de Espacios Libres en el P.P. Residencial "La Loma" Aur. nº 5 de Roldan, junto al Instituto.	124.767,60 €
275	Parcela de terreno de 1.184'50 m2 destinados a Sistema Gral. de Espacios Libres en el P.P. Residencial "La Loma" Aur. nº 5 de Roldan. (Parte de la Plaza Luis Mariano).	71.188,45 €
276	Parcela de terreno de 700 m2 destinados a Sistema Gral. de Espacios Libres en el P.P. Residencial "La Loma" Aur. nº 5 de Roldan.	42.070,00 €
277	Parcela de terreno de 1.639'40 m2 destinzada a Z.V. denominada "Jardín Ntra. Sra. de Fátima".	98.527,94 €
278	Zona Verde de 1.812'43 m2 denomina "Plaza de España".	108.927,04 €

<i>Numero</i>	<i>Bien</i>	<i>Valoración</i>
279	Por compra, parcela de terreno de 256 m2 (medición actualizada 310 m2) destinada a Z.V. junto a la Iglesia de Torre-Pacheco, denominada "Párroco D. Pedro".	119.178,24 €
280	Parcela de terreno de 35'39 m2 destinada a infraestructuras (C.T.) sita en el Plan P. Industrial municipal de Dolores de Pacheco.	212,34 €
281	Parcela de terreno de 35'39 m2 destinada a infraestructuras (C.T.) sita en el Plan P. Industrial municipal de Dolores de Pacheco.	212,34 €
282	Parcela de terreno de 35'39 m2 destinada a infraestructuras (C.T.) sita en el Plan P. Industrial municipal de Dolores de Pacheco.	212,34 €
283	Parcela de terreno de 35'39 m2 destinada a infraestructuras (C.T.) sita en el Plan P. Industrial municipal de Dolores de Pacheco.	212,34 €
284	Parcela de terreno de 1.260,56 m2 destinada a servicios técnicos de infraestructuras sita en el Plan P. Industrial municipal de Dolores de Pacheco.	7.563,36 €
285	Parcela de terreno de 8.408,15 m2 destinada a espacios libres sita en el Plan P. Industrial municipal de Dolores de Pacheco.	50.448,90 €
286	Parcela de terreno de 3.853,10 m2 destinada a espacios libres sita en el Plan P. Industrial municipal de Dolores de Pacheco.	23.118,60 €
287	Jardín "Manuel Vázquez Montalban", con una superficie de 2.211'88 m2 sito en la Avda. de Europa.	132.933,99 €
288	Parcela de terreno de 3.586'02 m2 sita en el P.P.Residencial "La Torre II".- Los Saurines, destinada a zona verde. Por una modificación de la innecesariedad de reparcelación.	215.161,20 €

<i>Numero</i>	<i>Bien</i>	<i>Valoración</i>
289	Parcela de terreno de 153'94 m2 sita en el P.P.Residencial "La Torre II".- Los Saurines, destinada a zona verde. Por una modificación de la innecesariedad de reparcelación.	9.236,40 €
290	Parcela de terreno de 153'94 m2 sita en el P.P.Residencial "La Torre II".- Los Saurines, destinada a zona verde. Por una modificación de la innecesariedad de reparcelación.	9.236,40 €
291	Parcela de terreno de 153'94 m2 sita en el P.P.Residencial "La Torre II".- Los Saurines, destinada a zona verde. Por una modificación de la innecesariedad de reparcelación.	9.236,40 €
292	Parcela de terreno de 153'94 m2 sita en el P.P.Residencial "La Torre II".- Los Saurines, destinada a zona verde. Por una modificación de la innecesariedad de reparcelación.	9.236,40 €
293	Parcela de terreno de 380'13 m2 sita en el P.P.Residencial "La Torre II".- Los Saurines, destinada a zona verde. Por una modificación de la innecesariedad de reparcelación.	22.807,80 €
294	Parcela de terreno de 380'13 m2 sita en el P.P.Residencial "La Torre II".- Los Saurines, destinada a zona verde. Por una modificación de la innecesariedad de reparcelación.	22.807,80 €
295	Parcela de terreno de 336'65 m2 sita en el P.P.Residencial "La Torre II".- Los Saurines, destinada a zona verde. Por una modificación de la innecesariedad de reparcelación.	20.199,00 €
296	Parcela de terreno de 435'93 m2 sita en el P.P.Residencial "La Torre II".- Los Saurines, destinada a zona verde. Por una modificación de la innecesariedad de reparcelación.	26.155,80 €
297	Parcela de terreno de 153'94 m2 sita en el P.P.Residencial "La Torre II".- Los Saurines, destinada a zona verde. Por una modificación de la innecesariedad de reparcelación.	9.236,40 €
298	Parcela de terreno de 153'94 m2 sita en el P.P.Residencial "La Torre II".- Los Saurines, destinada a zona verde. Por una modificación de la innecesariedad de reparcelación.	9.236,40 €

<i>Numero</i>	<i>Bien</i>	<i>Valoración</i>
299	Parcela de terreno de 153'94 m2 sita en el P.P.Residencial "La Torre II".- Los Saurines, destinada a zona verde. Por una modificación de la innecesariedad de reparcelación.	9.236,40 €
300	Parcela de terreno de 153'94 m2 sita en el P.P.Residencial "La Torre II".- Los Saurines, destinada a zona verde. Por una modificación de la innecesariedad de reparcelación.	9.236,40 €
301	Parcela de terreno de 1.810'60 m2 sita en el P.P.Residencial "La Torre II".- Los Saurines, destinada a zona verde. Por una modificación de la innecesariedad de reparcelación.	108.636,00 €
302	Parcela de terreno de 153'94 m2 sita en el P.P.Residencial "La Torre II".- Los Saurines, destinada a zona verde. Por una modificación de la innecesariedad de reparcelación.	9.236,40 €
303	Parcela de terreno de 153'94 m2 sita en el P.P.Residencial "La Torre II".- Los Saurines, destinada a zona verde. Por una modificación de la innecesariedad de reparcelación.	9.236,40 €
304	Parcela de terreno de 380'13 m2 sita en el P.P.Residencial "La Torre II".- Los Saurines, destinada a zona verde. Por una modificación de la innecesariedad de reparcelación.	22.807,80 €
305	Parcela de terreno de 153'94 m2 sita en el P.P.Residencial "La Torre II".- Los Saurines, destinada a zona verde. Por una modificación de la innecesariedad de reparcelación.	9.236,40 €
306	Parcela de terreno de 2.596'76 m2 sita en el P.P.Residencial "La Torre II".- Los Saurines, destinada a zona verde. Por una modificación de la innecesariedad de reparcelación.	155.805,60 €
307	Parcela de terreno de 153'94 m2 sita en el P.P.Residencial "La Torre II".- Los Saurines, destinada a zona verde. Por una modificación de la innecesariedad de reparcelación.	9.236,40 €
308	Parcela de terreno de 153'94 m2 sita en el P.P.Residencial "La Torre II".- Los Saurines, destinada a zona verde. Por una modificación de la innecesariedad de reparcelación.	9.236,40 €

<i>Numero</i>	<i>Bien</i>	<i>Valoración</i>
309	Parcela de terreno de 1.632'39 m2 sita en el P.P.Residencial "La Torre II".- Los Saurines, destinada a zona verde. Por una modificación de la innecesariedad de reparcelación.	97.943,40 €
310	Parcela de terreno de 153'94 m2 sita en el P.P.Residencial "La Torre II".- Los Saurines, destinada a zona verde. Por una modificación de la innecesariedad de reparcelación.	9.236,40 €
311	Parcela de terreno de 50'26 m2 sita en el P.P.Residencial "La Torre II".- Los Saurines, destinada a zona verde. Por una modificación de la innecesariedad de reparcelación.	3.015,60 €
312	Parcela de terreno de 314'16 m2 sita en el P.P.Residencial "La Torre II".- Los Saurines, destinada a zona verde. Por una modificación de la innecesariedad de reparcelación.	18.849,60 €
313	Parcela de terreno de 962'11 m2 sita en el P.P.Residencial "La Torre II".- Los Saurines, destinada a zona verde. Por una modificación de la innecesariedad de reparcelación.	57.726,60 €
314	Parcela de terreno de 153'94 m2 sita en el P.P.Residencial "La Torre II".- Los Saurines, destinada a zona verde. Por una modificación de la innecesariedad de reparcelación.	9.236,40 €
315	Parcela de terreno de 153'94 m2 sita en el P.P.Residencial "La Torre II".- Los Saurines, destinada a zona verde. Por una modificación de la innecesariedad de reparcelación.	9.236,40 €
316	Parcela de terreno de 380'13 m2 sita en el P.P.Residencial "La Torre II".- Los Saurines, destinada a zona verde. Por una modificación de la innecesariedad de reparcelación.	22.807,80 €
317	Parcela de terreno de 153'94 m2 sita en el P.P.Residencial "La Torre II".- Los Saurines, destinada a zona verde. Por una modificación de la innecesariedad de reparcelación.	9.236,40 €
318	Parcela de terreno de 2.275'95 m2 sita en el P.P.Residencial "La Torre II".- Los Saurines, destinada a zona verde. Por una modificación de la innecesariedad de reparcelación.	136.557,00 €

<i>Numero</i>	<i>Bien</i>	<i>Valoración</i>
319	Parcela de terreno de 1.898'62 m2 sita en el P.P.Residencial "La Torre II".- Los Saurines, destinada a zona verde. Por una modificación de la innecesariedad de reparcelación.	113.917,20 €
320	Parcela de terreno de 759'17 m2 sita en el P.P.Residencial "La Torre II".- Los Saurines, destinada a zona verde. Por una modificación de la innecesariedad de reparcelación.	45.550,20 €
321	Parcela de terreno de 380'13 m2 sita en el P.P.Residencial "La Torre II".- Los Saurines, destinada a zona verde. Por una modificación de la innecesariedad de reparcelación.	22.807,80 €
322	Parcela de terreno de 153'94 m2 sita en el P.P.Residencial "La Torre II".- Los Saurines, destinada a zona verde. Por una modificación de la innecesariedad de reparcelación.	9.236,40 €
323	Parcela de terreno de 153'94 m2 sita en el P.P.Residencial "La Torre II".- Los Saurines, destinada a zona verde. Por una modificación de la innecesariedad de reparcelación.	9.236,40 €
324	Parcela de terreno de 153'94 m2 sita en el P.P.Residencial "La Torre II".- Los Saurines, destinada a zona verde. Por una modificación de la innecesariedad de reparcelación.	9.236,40 €
325	Parcela de terreno de 529 m2 sita en el P.P.Residencial "La Torre II".- Los Saurines, destinada a zona verde. Por una modificación de la innecesariedad de reparcelación.	31.740,00 €
326	Parcela de terreno de 50'26 m2 sita en el P.P.Residencial "La Torre II".- Los Saurines, destinada a zona verde. Por una modificación de la innecesariedad de reparcelación.	3.015,60 €
327	Parcela de terreno de 50'26 m2 sita en el P.P.Residencial "La Torre II".- Los Saurines, destinada a zona verde. Por una modificación de la innecesariedad de reparcelación.	3.015,60 €
328	Parcela de terreno de 17.800'81 m2 sita en el P.P.R. "La Torre II".- Los Saurines, destinada a S. Gral. de Espacios Libres Públicos. Por una modificación de la innecesariedad de reparcelación.	1.068.048,60 €

<i>Numero</i>	<i>Bien</i>	<i>Valoración</i>
329	Parcela de terreno de 15.801'81 m2 sita en el P.P.R. "La Torre II".- Los Saurines, destinada a S. Gral. de Espacios Libres Públicos. Por una modificación de la innecesariedad de reparcelación.	948.108,60 €
330	Parcela de terreno de 3.213'78 m2 sita en el P.P.Residencial "La Torre II".- Los Saurines, destinada a S. Gral. de Espacios Libres Públicos. Por una modificación de la innecesariedad de reparcelación.	192.826,80 €
331	Parcela de terreno de 9.900'13 m2 sita en el P.P.R. "La Torre II".- Los Saurines, destinada a S. Gral. de Espacios Libres Públicos. Por una modificación de la innecesariedad de reparcelación.	594.007,80 €
332	Parcela de terreno de 7.827'64 m2 sita en el P.P.R. "La Torre II".- Los Saurines, destinada a S. Gral. de Espacios Libres Públicos. Por una modificación de la innecesariedad de reparcelación.	469.658,40 €
333	Parcela de terreno de 6.641'50 m2 sita en el P.P.R. "La Torre II".- Los Saurines, destinada a S. Gral. de Espacios Libres Públicos. Por una modificación de la innecesariedad de reparcelación.	398.490,00 €
334	Parcela de terreno de 14.453'11 m2 sita en el P.P.R. "La Torre II".- Los Saurines, destinada a S. Local de Espacios Libres. Por una modificación de la innecesariedad de reparcelación.	867.186,60 €
335	Parcela de terreno de 14.723'87 m2 sita en el P.P.R. "La Torre II".- Los Saurines, destinada a S. Local de Espacios Libres. Por una modificación de la innecesariedad de reparcelación.	883.432,20 €
336	Parcela de terreno de 5.173'19 m2 sita en el P.P.Residencial "La Torre II".- Los Saurines, destinada a S. Local de Espacios Libres. Por una modificación de la innecesariedad de reparcelación.	310.391,40 €
337	Parcela de terreno de 11.565'86 m2 sita en el P.P.R. "La Torre II".- Los Saurines, destinada a S. Local de Espacios Libres. Por una modificación de la innecesariedad de reparcelación.	693.951,60 €
338	Parcela de terreno de 44.352'97 m2 sita en el P.P.R. "La Torre II".- Los Saurines, destinada a S. Local de Espacios Libres. Por una modificación de la innecesariedad de reparcelación.	2.661.178,20 €

<i>Numero</i>	<i>Bien</i>	<i>Valoración</i>
339	Parcela de terreno de 24.530'63 m2 sita en el P.P.R. "La Torre II".- Los Saurines, destinada a S. Gral. de Cauces. Por una modificación de la innecesidad de reparcelación.	147.183,78 €
340	Tramo de carretera de la F-12, travesía de Roldan, de 32.577'59 m2, transferidos por la Dirección Gral. de Transportes y Carreteras.	195.465,54 €
341	Por ocupación de terrenos para el acondicionamiento de la F-12, parcelas 30 y 285 Polígono 11, 618'2 m2, adquiridos a D. Pedro Mateo Saura.	25.573,82 €
342	Por ocupación de terrenos para el acondicionamiento de la F-12, parcela 31 y 284 polígono 11, 393'2 m2, adquiridos a D ^a Dolores Mateo Saura.	18.645,33 €
343	Parcela de terreno de 150 m2, destinada a Z.V. entre las Calles Maestro Alonso y Avda. Juan Carlos I.	30.327,00 €
344	Parcela de terreno de 280 m2, destinada a Z.V. en la U.E. nº 14 "Residencial Acuario, S.L." de Torre-Pacheco.	16.828,00 €
345	1.665'12 m2, destinados a viario en la U.E. nº 14 "Residencial Acuario, S.L." de Torre-Pacheco.	9.990,72 €
346	Parcela de terreno de 1.638'80 m2, sita en Hortichuela (Z-6).	24.582,00 €
347	Zona verde y parking de 1.258'88 m2 sito en C/ Cantabria y otras, junto al Centro de Salud de Torre-Pacheco. "Jardín del Carmen".	7.553,28 €
348	Parcela destinada a Infraestructuras, de 10.587 m2, donde se ubica la EDAR del residencial Mar Menor I y II. (Adscrita al Patrimonio Municipal del Suelo).	106.343,21 €

<i>Numero</i>	<i>Bien</i>	<i>Valoración</i>
349	Parcela de terreno de 52 m2 destinada a zona verde sita en C/ Velázquez y otras en Los Ruices.	2.080,00 €
350	"Jardín Martín Martínez Pérez", 474 m2 escriturados, medición actualizada: 406'70 m2 el jardín y 67'30 m2 aceras y viales, junto al Centro Cívico de Roldán.	4.808,10 €
351	Z.V. de 686'75 m2 sita en la U.A. 2C nº 2 de San Cayetano, en C/ Saturno y Sol, "Jardín de Agustín Peñalver Rubert".	6.867,50 €
352	9.669'77 m2 destinados a Z.V. en C/ del Sol y otras de San Cayetano, Aur-1 (Taray). "Plaza de la Galaxia".	96.697,70 €
353	12.310'21 m2 destinados a SS.GG. de Espacios Libres en el Aur-1 de San Cayetano (Taray).	123.120,10 €
354	6.214'09 m2 destinados a SS.GG. de viario en el Aur-1 de San Cayetano (Taray).	37.284,54 €
355	23.557'66 m2 destinados a viario en el Aur-1 de San Cayetano (Taray).	141.345,96 €
356	179'60 m2 de Z.V. junto a la Pista Polideportiva de Los Olmos-Hoya Morena y el Colegio Público, parte de una parcela de 1.620'40, en escritura 1.800 m2.	1.796,00 €
357	"Plaza Francisco Manzanares", de 722'90 m2, sita en C/ Cabezo Gordo y Sierra de la Fuensanta junto al Club Social de Los Olmos.	7.229,00 €
358	61'63 m2 destinados a aparcamientos en superficie junto al Pabellón Polideportivo "Gabriel Pérez" de Roldán.	369,78 €

<i>Numero</i>	<i>Bien</i>	<i>Valoración</i>
359	Jardín "Vicente Alvarez" de 1.083'45 m2, entre C/ Polideportivo, Antº Gala, Dámaso Alonso y Vicente Alexandre, en la U.E. nº 14 de Roldán.	10.834,50 €
360	Cesión de la Comunidad de Regantes del Camino de servicio, Sector V T-25, de 7.680 m2.	62.738,00 €
361	Cesión de la Comunidad de Regantes del Camino de servicio, Sector VIII T-21, de 7.573'50 m2.	53.015,00 €
362	Cesión de la Comunidad de Regantes del Camino de servicio, Sector VIII T-47, de 13.370 m2.	93.590,00 €
363	Cesión de la Comunidad de Regantes del Camino de servicio, Sector IX T-21, de 8.019 m2.	66.035,00 €
364	Cesión de la Comunidad de Regantes del Camino de servicio, Sector IX T-41, de 6.692'40 m2.	63.712,00 €
365	Cesión de la Comunidad de Regantes del Camino de servicio, Sector IX T-56, de 6.751'80 m2.	59.312,75 €
366	Cesión de la Comunidad de Regantes del Camino de servicio, Sector IX T-52, de 8.361'40 m2.	58.530,00 €
367	Cesión de la Comunidad de Regantes del Camino de servicio, Sector IX T-7, de 12.180'50 m2.	85.264,00 €
368	Cesión de la Comunidad de Regantes del Camino de servicio, 4A-0-2 y 4A-6-3, de 18.137'40 m2.	122.427,45 €

<i>Numero</i>	<i>Bien</i>	<i>Valoración</i>
369	Cesión de la Comunidad de Regantes del Camino de servicio, 4A-8-3 y 4A-8-1, de 11.751'20 m2.	79.320,60 €
370	Cesión de la Comunidad de Regantes del Camino de servicio tramo 5-2-11 y 5-4-7, de 9.072'40.	61.238,70 €
371	Plaza "Paco Maravillas" sita entre las calles Coimbra y Avda. de Europa de Torre-Pacheco, de 472'50 m2.	4.725,00 €
372	Jardín "María Luisa Meroño", de 588 m2, sito entre las calles Pedro Matías y Avenida Europa de Torre-Pacheco.	5.880,00 €
373	"Jardín Tomás Martínez Ruíz", de 595'5 m2, zona ajardinada de 488 m2., sita en el Bº de San Antonio entre las calles Rio Llobregat, Francolí y Tarragona.	4.880,00 €
374	Zona verde de 165"70 m2, sita en Los Infernos, entre la avenida de las Flores y la calle de la Abelia.	1.657,00 €
375	Plaza "Nuestra Sra. de Los Dolores", de 3.920 m2, sita entre C/ Verona, Pedro Matías, Avda. de Europa y C/ Coimbra de Torre-Pacheco.	39.200,00 €
376	Parcela de terreno de 4.702'48 m2 sitos en el Polígono Industrial GMI de Balsicas destinados a zona verde. Por haberse omitido incluirla en su día.	282.148,80 €
377	Parcela de 7.828'88 m2, sita en "Mar Menor Golf", destinada a espacios libre de dominio y uso público.	78.288,80 €
378	Parcela de 433'44 m2, sita en "Mar Menor Golf", destinada a zona verde.	4.334,40 €

<i>Numero</i>	<i>Bien</i>	<i>Valoración</i>
379	Parcela de 155'05 m2, sita en "Mar Menor Golf", destinada a zona verde.	1.550,50 €
380	Parcela de 190'97 m2, sita en "Mar Menor Golf", destinada a zona verde.	1.909,70 €
381	Parcela de 642'96 m2, sita en "Mar Menor Golf", destinada a zona verde.	6.429,60 €
382	Parcela de 208,77 m2, sita en "Mar Menor Golf", destinada a zona verde.	2.087,70 €
383	Parcela de 437'20 m2, sita en "Mar Menor Golf", destinada a zona verde.	4.372,00 €
384	Parcela de 381'35 m2, sita en "Mar Menor Golf", destinada a zona verde.	3.813,50 €
385	Parcela de 520'37 m2, sita en "Mar Menor Golf", destinada a zona verde.	5.203,70 €
386	Parcela de 511'36 m2, sita en "Mar Menor Golf", destinada a zona verde.	5.113,60 €
387	Parcela de 501'47 m2, sita en "Mar Menor Golf", destinada a zona verde.	5.014,70 €
388	Parcela de 702'85 m2, sita en "Mar Menor Golf", destinada a zona verde.	7.028,50 €

<i>Numero</i>	<i>Bien</i>	<i>Valoración</i>
389	Parcela de 548'10 m2, sita en "Mar Menor Golf", destinada a zona verde.	5.481,00 €
390	Parcela de 264'12 m2, sita en "Mar Menor Golf", destinada a zona verde.	2.641,20 €
391	Plaza "Joaquín Ferrándiz", en C/ Dtor. Maraón y otras de Torre-Pacheco, de 2.233 m2.	22.330,00 €
392	Jardín "Fontes", en C/ Guillén de Castro de Torre-Pacheco, de 852 m2.	8.520,00 €
393	Plaza de las Comunidades Autónomas en Ctra. de Cartagena de Torre-Pacheco, de 1.626 m2.	16.260,00 €
394	Plaza de San Antonio de 452 m2 en Bº de San Antonio en C/ Río Duero y otras de Torre-Pacheco.	4.520,00 €
395	Jardín "Angel Castaño Martínez" de 647'7 m2 en C/ Río Guadiana de Torre-Pacheco.	6.477,00 €
396	Plaza "Isidro Madrid" de 476'60 m2. en C/ Víctor Pérez y Juan León de Torre-Pacheco.	4.766,00 €
397	Plaza "Hermínio Alcaraz Romero", de 1.191'50 m2 en Avda. de la Estación de Torre-Pacheco.	11.915,00 €
398	"Plaza de España" de 1.885'50 m2 sita en C/ Ramón y Cajal e Isaac Peral de Torre-Pacheco.	18.855,00 €

<i>Numero</i>	<i>Bien</i>	<i>Valoración</i>
399	Plaza "Dr. Amalio Fernández Delgado", de 477 m2, sita en C/ Cartagena de Torre-Pacheco.	4.770,00 €
400	Plaza "Vicente Antón", junto a la antigua Casa Consistorial, de 770 m2.	7.700,00 €
401	"Plaza del Ayuntamiento" en Torre-Pacheco, de 1.013 m2.	10.130,00 €
402	"Plaza de la Libertad", sita en Torre-Pacheco, de 506'7 m2.	5.067,00 €
403	"Plaza Calvo Sotelo", entre la Avda. de Balsicas y C/ San Cayetano, en Torre-Pacheco, de 574 m2.	5.740,00 €
404	Jardín "Gregorio Madrid", sito entre la C/ Museo y Avda. de la Estación de Torre-Pacheco, de 1.072 m2.	10.720,00 €
405	"Parque de la Constitución" en Torre-Pacheco, de 13.210'50 m2.	132.105,00 €
406	Jardín "Juan Portas", sito entre la Avda. de Roldán y de Balsicas de Torre-Pacheco, de 3.177'5 m2.	31.775,00 €
407	Jardín "Antonio Garrido", sito entre la Avda. de Balsicas, Plácido Domingo y C/ Mateo Nieto Cerezuela, de Torre-Pacheco, de 939'4 m2.	9.394,00 €
408	Plaza "Isidro Madrid", en Santa Rosalía, Sur Avda. de San Antonio y otras, (181'30 m2) y Norte (622 m2). Total 803'30 m2.	8.033,00 €

<i>Numero</i>	<i>Bien</i>	<i>Valoración</i>
409	Plaza "Iryda" en C/ Real y otras de Santa Rosalía, de 380 m2.	3.800,00 €
410	Plaza "Nicolás Gómez Campillo", en C/ Aljibe viejo y otras de Santa Rosalía, 257'60 m2.	2.576,00 €
411	Jardines junto a rambla y Bda. San José Obrero, 1.371'70 m2 (246'7 m2, 494'20 m2, 169'80 m2, 67 m2 y 394 m2), los dos últimos denominados "Jardín Dolores Garre García".	13.717,00 €
412	Jardín sito en Roldán, de 219'70 m2, entre las calles Emeterio Urrea y Miguel Angel Asturias.	2.197,00 €
413	"Plaza del Rosario" sita en Roldán, de 499'30 m2, entre las calles Antonio Machado, Murillo y Menéndez Pidal.	4.993,00 €
414	"Plaza del Belén", en Roldán, de 539'5 m2. entre las calles Magallanes y Maestra Dolores Fernández.	5.395,00 €
415	Jardín sito en Los Segados de Roldán, de 351'3 m2., entre las calles Apolo y Saturno.	3.513,00 €
416	"Jardín del Tío Fidel", en Roldán, de 615'7 m2., entre las Calles Cartuja, Santa Fé, Sebastián Gálvez Arce y Gloria.	6.157,00 €
417	Jardín sito en Roldán, de 289 m2, entre las calles Sebastián Gálvez Arce, Avda. Hernández Ardieta y Marco Aurelio.	2.890,00 €
418	"Jardín Colón y Barboa", en Roldán de 776 m2, entre las Calles Colón y Balboa y Cristobal Colón.	7.760,00 €

<i>Numero</i>	<i>Bien</i>	<i>Valoración</i>
419	Jardín en Lo Ferro (Roldán), de 405 m2, en la Calle Núñez de Balboa.	4.050,00 €
420	Jardín en Lo Ferro (Roldán), de 742 m2, entre las Calles Juan de Solís y Ponce de León.	7.420,00 €
421	"Plaza Virgen del Pilar", en Los Cachimanes (Roldán), de 332 m2, en Avda. de Jaime Ferrán.	3.320,00 €
422	"Jardín Pedro Sánchez", de 914'50 m2, entre las Calles Mazarrón, Monserrat y Avda. de Torre-Pacheco de El Jimenado.	9.145,00 €
423	"Plaza Pedro Jiménez" de 941'5 m2, sita en San Cayetano entre las Calles Virgen de Loreto, Poeta Juan Ramón y Reina Sofía.	9.415,00 €
424	"Jardín D. Andrés Cánovas", de 473 m2, sito en San Cayetano, entre las Calles Joaquín Dicenta y Virgen de Loreto.	4.730,00 €
425	"Plaza de la Iglesia" de 966'3 m2, entre las Calles José María Pemán y Gutiérrez Mellado de San Cayetano.	9.663,00 €
426	"Plaza Santa Agueda" de 624'5 m2, sita entre las Calles Mercedes Luengo y Luís Marín de San Cayetano.	6.245,00 €
427	"Jardín María Luisa Meroño García", de 588 m2, sito en Torre-Pacheco, entre la Calle Pedro Matías y Avda. de Europa.	5.880,00 €
428	"Jardín Tatono", de 386'10 m2, sito en C/ Parque de la Constitución de Torre-Pacheco.	3.861,00 €

<i>Numero</i>	<i>Bien</i>	<i>Valoración</i>
429	Jardín sito en Los Pedreños, de 295 m2.	2.950,00 €
430	"Jardin IBN ARABI", de 692'20 m2, sito en Los Navarros (El Jimenado).	6.922,00 €
431	"Plaza Fabián Calderón", de 1.089'7 m2, sita en Dolores de Pacheco, entre las Calles Aragón, Madrid y La Coruña.	10.897,00 €
432	"Plaza Nicolás de las Peñas", de 371'50 m2, sita en Dolores de Pacheco, entre las Calles Ciudad de Murcia y Cartagena.	3.715,00 €
433	"Plaza Joaquín Pérez", de 506 m2, sita en Dolores de Pacheco, Avda. Marqués de Rozalejo.	5.060,00 €
434	Jardín en Balsicas, de 154 m2, entre las calles Olivar, Charlie Rivel y Almansa.	1.540,00 €
435	"Jardín Severiana Fructuoso Ros", de 921'80 m2 sito en Balsicas, entre las Calles Alcantara, Francisco Maldonado, El Oliver y María Pacheco.	9.218,00 €
436	Jardín en Balsicas de 90'50 m2 entre las Calles Dtor. Marañón, Vista alegre y Avda. de Los Cortados.	905,00 €
437	"Plaza Párroco Andrés Cánovas" sita en Balsicas, de 692'40 m2, entre las Calles Catorce de Diciembre y Excelentísima Diputación.	6.924,00 €
438	Jardín en Balsicas, de 248'4 m2, entre las Calles Benigno y Juan Pablo II.	2.484,00 €

<i>Numero</i>	<i>Bien</i>	<i>Valoración</i>
439	"Jardín Francisco Esparza Martínez", de 91'40 m2, sito en Balsicas, entre las calles Pintor Joaquín y Catorce de Diciembre.	914,00 €
440	Zona verde de 231'30 m2, sita en Los Infiernos, entre la Avda. de las flores y Calles de la Veronica y Escalonia.	2.313,00 €
441	Jardín sito en Meroños, próximo a la Ermita, de 32'30 m2.	323,00 €
442	"Jardín Enrique Garcerán Pedreño", sito en Roldán. De 2.790'5 m2, entre las calles Isla Grosa, Asunción y Encarnación.	27.905,00 €
443	2.202.45 M2. de viario, sitios en San Cayetano, cedidos por TARAY, S.A.U., como compensación de parte del 10% de aprovechamiento urbanístico del P.P.R. Aur. nº 1. (ALTA EN EL 2016)	198.220,50 €
444	3.655'23 M2. de viario, sitios en San Cayetano, cedidos por TARAY, S.A.U., como compensación de parte del 10% de aprovechamiento urbanístico del P.P.R. Aur. nº 2. (ALTA EN EL 2016)	303.164,78 €

Epigrafe primero: Bienes inmuebles.

1. 1. 2. Bienes de servicio publico.



Año: 2017

Total:

188.970.859,66 €

Numero	Bien	Valoración
1	Edificio antigua Casa Consistorial (531'84 m2).	1.004.972,52 €
2	Almacén Municipal en calle Juan León (291'28 m2).	223.266,90 €
3	Colegio de Meroños y sala de usos múltiples. (1.800 m2 en escritura, -1.573'66 m2 interior vallado, Escuelas 429'43 m2).	188.610,81 €
4	Edificio sito en Calle Victor Pérez y Aniceto León de Torre-Pacheco, de 395'65 m2, en escritura 362 m2, (edificados: 195'99 m2 planta baja y 82'45 m2 planta alta cedido su uso a CCOO y UGT, por un año (2012-13).	398.982,53 €
5	Solar de 651'25 m2 donde estaban construidas las antiguas escuelas de El Jimenado.	70.833,56 €
6	Antiguo solar de Escuelas y Casas de Maestros en San Cayetano, sobre el que se ha construido un nuevo Centro Social, junto al Consultorio Médico, sobre una parcela 1.332 m2. en C/ Camino de Avilese.	270.935,93 €
7	Antiguo Colegio "Ntra. Sra. del Rosario" en Torre-Pacheco, sobre una parcela de 9.754'90 m2 -actualmente destinado a "usos múltiples"-, valor del suelo 1.112.351'24 € y de las construcciones 1.268.167'32 € , Pabellón "Luís Manzanares": 2.919'07 m2, valor del pabellón 3.756.046'38 € y Estación de acelerógrafo de 1'20x1'20 y 1'10 de alto, valor: 3.438'37 €). Aurtorización demanial del antiguo comedor a	6.263.012,08 €
8	Centro Cívico en Balsicas, de 460 m2 sobre una parcela de 685 m2, junto a la " Plaza Párroco Andrés Cánovas".	311.293,33 €

<i>Numero</i>	<i>Bien</i>	<i>Valoración</i>
9	CONSULTORIO MEDICO DE ATENCION PRIMARIA DE DOLORES DE PACHECO de 458'45 m2, sobre un solar de 1.800 m2, medición actualizada: 1.395 m2, (Antiguas escuelas de Dolores).	524.786,68 €
10	Solar de 2.151 m2 (en escritura); medición actualizada: 1.681'87 m2, dentro del cual existe un edificio destinado al servicio público, de 240'60 m2, patio de 722'39 m2, jardín de 593'82 m2, invernadero de 64'74 m2, CT 1 de 29'27 m2, CT 2 de 31'08 m2, sito en Avda. de la Estación, nº 104. Destinado al S.P. para uso asistencial y docente. (PROMETEO). Valor del terreno:144.047'52 € y las construcciones:	323.700,26 €
11	Edificio destinado en la actualidad a dependencias municipales, de 231'61 m2 (antiguo Centro Maternal y Policlínico), sito en Calle Aniceto León, 10-esquina a Calle Marín Baldo.	340.667,22 €
12	Edificio sito en Calle Aniceto León, 8 (antiguo Centro de Salud), de 280'55 m2 (sótano), 232'98 m2 (planta baja), (tres plantas) de 215'55 m2 cada una de ellas y cúpula de 195'74 m2.	932.396,50 €
13	Solar donde estuvo ubicado el antiguo Consultorio Médico en El Jimenado, de 162 m2, en calles Mazarrón, Avda. de Murcia y Jardín Pedro Sánchez.	51.153,00 €
14	Centro municipal de uso múltiples de 169'72 m2 (planta baja y 2 plantas, total superficie construida: 550'18 m2), en Avda. de Balsicas, 31 de Roldán.	502.392,33 €
15	Nuevo Consultorio Médico en Balsicas de 539'75 m2, sobre un solar de 4.480 m2 en C/ Victorio Nicolás y otras.	384.147,67 €
16	Solar donde estaban ubicadas las antiguas escuelas en Los Rocas de El Jimenado, de 823 m2.	92.856,37 €
17	Grupo Escolar "Fontes" de Torre-Pacheco (6.856'46 m2 en escritura) con 9 uds. E. Infantil, cocina y comedor (3.268'95 m2).	1.680.476,29 €
18	Polideportivo Municipal, Piscina, vestuarios, duchas y campo de fútbol de Torre-Pacheco, sobre una Z.E.Colectivo (Z-7) de 25.000 m2. Ampliación posterior de 6.638'70 m2. (Segregados 1.500'20 m2). Quedan 30.138'50 m2.	3.740.188,44 €

<i>Numero</i>	<i>Bien</i>	<i>Valoración</i>
19	Frontón cubierto con gradas y vestuarios sobre un solar de 1.500 m2, junto al Polideportivo de Torre-Pacheco.	1.217.382,02 €
20	Polideportivo Municipal "San José": Campo de Fútbol, pista de atletismo, Piscina con vestuarios, bar y pistas en Roldán, sobre las siguientes parcelas: 11.002'50 m2, 3.782 m2, 6.962 m2 y 4.000 m2.	1.468.906,39 €
21	Antiguas escuelas (2) y 2 viviendas para maestros en Roldán, de 320 m2 contruidos, sobre una parcela de 1.135 m2. Cedido su uso a la Parroquia de "San José" de Roldán.	13.273,14 €
22	Grupo Escolar de Roldán "Hernández Ardieta" y ampliación de 3 aulas y 4 unidades de E.P. y Pista polideportiva, sobre una parcela de 13.416 m2.	1.706.806,60 €
23	Pista Polideportiva cubierta en el "C.P. Hernández Ardieta" de Roldán. Pabellón "José Armero Tovar", sobre una parcela de 13.416 m2.	331.831,04 €
24	Grupo Escolar de Dolores de Pacheco de 9.404'46 m2 -medición actualizada-, en escrituras: 2.717'10 + 3.200 + 995 +2.200 m2.	670.547,52 €
25	G. Escolar "Garre Alpañez" en Balsicas, Pabellón Inf. y P. polideportiva, sobre parcela de 13.477'35 m2. (7.676'73 m2 que provienen de una cesión de 10.000 m2 Dª A. Navarro, y 5.800'62 Z7 U.E. 2C nº 4).	871.490,36 €
26	Inmueble sito en el Bº de San Antonio, destinado actualmente a "Usos múltiples", cedido su uso a la "Asociación Murcia Acoge". C/ Rio Turia, 7.	35.473,11 €
27	Inmueble donde estuvo ubicado el antiguo Hogar del Pensionista en Roldán (385'24 m2), sito en C/ Sagrado Corazón, 1. Actual Biblioteca de Roldán.	138.936,09 €
28	Pista Polideportiva en Santa Rosalía en Calles Sorozabal, Granados, Moreno Torroba y Pérez Casas, sobre una parcela de 800 m2 -el terreno no es propiedad municipal-.	15.163,84 €

<i>Numero</i>	<i>Bien</i>	<i>Valoración</i>
29	Pista Polideportiva cubierta y cerrada con vestuarios en el El Jimenado "Virgen de la Consolación", de 1.631'35 m2, sobre parte de una parcela de 19.493'75 m2, en Z-7 de la U.E. nº 1 2C de El Molino.	948.087,04 €
30	Pista Polideportiva de 800 m2 sobre una parcela de 6.328'91 m2 sita en Meroños, frente a las Escuelas.	119.509,46 €
31	Pista Polideportiva en Hortichuela, de 804'35 m2.	69.155,99 €
32	Centro Cívico de Roldán, sobre una parcela de 1.000 m2, donación de D. Francisco García, (construido por IRYDA), más ampliación posterior como consecuencia de una modificación de NN.SS, 890 m2 (según Catastro), en Avda. de Balsicas, 35 de Roldán.	269.286,95 €
33	"Casa de la Radio": Desarrollo Local, Juzgado de Paz, Radio Municipal, O.J.E. y "Asociación Reiki Luz violeta", etc. (C/ de las Escuelas de Torre-Pacheco).	512.455,68 €
34	Consultorio Médico en Santa Rosalía, en planta baja de un inmueble, de 89 m2.	23.842,01 €
35	Terreno de 813'29 m2 en Dolores de Pacheco, sobre el que se ha construido el Hogar de Pensionistas de Dolores de Pacheco, al Sur del "Parque La Pinada".	85.031,86 €
36	Centro Cívico de Dolores de Pacheco, de 760 m2, al norte del "Parque La Pinada".	91.205,22 €
37	Pabellón deportivo en C/ Pontevedra y otras de Dolores de Pacheco, de 1.691'65 m2, sobre una parcela de 3.468 m2, (medición actualizada 3.179'58m2), .	713.106,17 €
38	Polideportivo, vestuarios y almacén en Dolores de Pacheco, junto a piscina, sobre una parcela de 17.879 m2. Avda. Reyes Católicos, 1.	2.113.830,35 €

<i>Numero</i>	<i>Bien</i>	<i>Valoración</i>
39	Piscina en Dolores de Pacheco. Junto al Polideportivo, sobre una parcela de 17.879 m2.	57.578,73 €
40	Campo de Golf, parcela de terreno de 29.827 m2 en Avda. de Fontes, c/ Gregory Peter y otras de Torre-Pacheco.	244.305,14 €
41	Antigua Guardería Infantil "Colorines" sobre una parcela de 2.062'25 m2., sito en C/ Infante D. Juan Manuel y C/ Andrés Gimeno de Torre-Pacheco, actualmente destinado a "usos múltiples".	161.745,94 €
42	Hogar del Pensionista de Balsicas de 870'93 m2 y un jardin de 369'24 m2, sobre un solar de 4.480 m2 sito en C/ Victorio Nicolas y otras.	161.729,62 €
43	9.908'59 m2 en San Cayetano, 2C nº 2. C/ Jupiter, construidos un C. P. (451'60m2), C. Infantil (472'83m2), P. Polideportiva (1.124'16m2), P.A.I. (331'79m2) y Comedor (144'75m2) sobre 1.620'40m2.	1.387.966,59 €
44	Polideportivo y vest., almacén, C. de Fútbol, C. de Fútbol 7 (2.394 m2) y pista poli. (994'56 m2) en Balsicas, todo sobre una parcela de 18.620'22 m2 (medición actualizada de 18.387'44 m2).	1.243.093,83 €
45	Piscina en Balsicas, junto al polideportivo, de 4.814,95 m2, (2.692'91m2 parte de 10.000 m2 cedidos por Dª Ana Navarro de la Canal y 2.122'04 m2 de Z7 del 2C nº 4).	54.138,17 €
46	Sala de Exposiciones "Vicente Noguera" (medición actualizada 101 m2), sita en Avda. de la Estación de Torre-Pacheco.	143.224,50 €
47	Consultorio Médico de San Cayetano, junto al C. Social en C/ Camino de Avilese, Reina Sofia y Fernando de Rojas, sobre una parcela de 1.332m2 (correspondiente a dos fincas, una de 1.118 y 214).	238.124,51 €
48	Consultorio médico de Roldán, sito en C/ del Parque.	1.115.962,98 €

<i>Numero</i>	<i>Bien</i>	<i>Valoración</i>
49	Museo del Campo en Roldán o "Casa del labrador" (539 m2), sobre una parcela de 4.003,22 m2, Aur. Nº 1 de Roldán.	893.398,13 €
50	Vivienda Asistida de "El Pasico", de 372'50 m2 (302 m2 contruidos) m2, junto a la "Ermita de El Pasico". Autorización demanial a "PROMETEO" DURANTE 4 AÑOS. (Desde el 10-5-2017 al 10-5-2021).	179.567,55 €
51	E. Infantil, P.A.I., 585 m2, Edif. de Infantil (Antig. C. Cívico 653 m2), C. P. 484'40 m2 y Comedor I. (300 m2), sobre parte de una parcela de 19.493'75 m2, sita en la U.E. nº 1 2C de El Molino de El Jimenado. Cedido el uso del P.A.I. al AMPA de El Jimenado.	964.445,93 €
52	Terreno de 6.000 m2, destinado a equipamiento escolar, sito en Plan Parcial Residencial "La Hita". (Donados por la Junta de Compensación).	721.000,00 €
53	Centro de Convivencia Vecinal, sito en el P. P.R. "La Hita", de 104 m2, sobre una parcela de 2.082 m2.	418.668,50 €
54	Pista Polideportiva en Los Olmos, 962'21 m2 junto al Colegio y sobre una parcela de equipamiento de 1.620'40 m2, en escritura 1.800 m2.	13.952,48 €
55	Centro Social Hoya-Morena sobre un terreno de 240 m2.	183.373,18 €
56	Centro de Artes Escenicas (CAES), de 1.206'83 m2, y adecuación interior.	5.395.827,46 €
57	Parcela destinada a equipamiento docente, sita en el Plan Parcial Residencial "Los Martínez", Aur. Nº 6 de 6.000 m2. (Cesión de SUELOS URBANOS PACHECO, S.L.)	2.097.192,60 €
58	Antigua Escuela Infantil, con una superficie útil de 144,57 m2 y 320,68 m2 de patios, destinado a salón vecinal "Manuel del Olmo Gómez". (Pª Raspinegro).	73.156,09 €

<i>Numero</i>	<i>Bien</i>	<i>Valoración</i>
59	CENTRO DE TRANSPORTE DE MERCANCIAS (en escritura 23.426'82 m2 y medición real 23.454'21 m2), dentro del P.Indus. "La Estrella" A.U.I. Nº 13, sitio de "Ulloa". PLANTA BAJA DEL EDIFICIO. Concesión de dominio público por 40 años, del 2012 al 2052.	1.540.210,14 €
60	Trozo de terreno de 4.571,65 m2 donde se ha construido un Centro de Desarrollo Local, Vivero de empresas para mujeres e iniciación profesional (1.204'1 m2), donados por D.Gerardo Molina Canivell. (Declaración de obra nueva).	785.815,70 €
61	Velódromo Municipal, construido sobre un terreno de 15.138'75 m2, donados por D.Gerardo Molina Canivell y D ^a . Maria Luisa Maestre de Quero.	683.429,00 €
62	Centro Cívico de 1.069 m2, construido sobre unos terrenos de propiedad Municipal de 34.189,66 m2 donados por D ^a Saturnina Palacios. Parte de los espacios libres se han denominado "Espacio público de Pablo Gómez Chueca" y "Plaza de los Trinitarios y los Berberiscos". (Autorización administrativa de la 1ª planta a la Consejería de Educación, Formación y empleo, 2013-2017).	257.635,26 €
63	Escuela Infantil del Bº San Antonio, sobre dos solares de 1.186,20 m2 y 1000,03 m2 sitios en C/ Río Indo, 5. (Sup. Construida: 692'17 m2. Sup. Util: 622'88 m2). Aur. nº 14, T-Pacheco.	862.972,15 €
64	Solar de 5.000,55 m2 sito en C/ Ria de Arosa, Nilo, Indo y Pisuerga en "Urbanización El Pilar", destinado a Uso Docente. Sobre él se ha construido una pista polideportiva de 995'16 m2.	320.947,11 €
65	Solar de 2.375,45 m2 sito en C/ Nº1 "Urbanización El Pilar", destinado a Uso Deportivo.	142.767,42 €
66	Terreno de 219'26 m2 destinado a zona 7(Patio de recreo de Infantil y Primaria y ubicado, junto al Colegio de Los Olmos).	20.254,80 €
67	Colegio de Los Olmos de 336'69 m2 junto a zona de juegos y pista polideportiva, C/ Moncayo peatonal por medio (307'82 m2), todo sobre una parcela de 1.620'40 m2, en escritura 1.800 m2. E.C.	90.842,51 €
68	Terreno de 18.252,80 m2 para ubicar en él la Estación Depuradora de aguas residuales, adquiridos a D. José Nieto Mateo, mas 387'43 m2 para caseta elevación de agua..	224.059,98 €

<i>Numero</i>	<i>Bien</i>	<i>Valoración</i>
69	Estación de Autobuses en Torre-Pacheco, sobre una parcela de 1.686'90 m2.	232.186,20 €
70	Hogar del Pensionista en San Cayetano en C/ Camino de Avilese y C/ Mayor, sobre un solar de 377'09 m2.	111.280,63 €
71	Centro para inmigrantes "Los Melendres" de 601'85 m2 y aula taller de 63'70 m2 sobre una parcela de 4.000 m2 en escritura pública; según medición actualizada tiene una superficie de 3.726 m2. Concesión de dominio público por 25 años del 2010 al 2035.	385.424,91 €
72	Solar de 2.323'43 m2 sobre el que se ha construido un Centro de Estancias Diurnas y de la Tercera Edad, con aparcamientos subterráneos.	4.180.100,39 €
73	Local comercial en planta baja de 62'86 m2 sito en Plaza de Joaquín Ferrándiz, destinado a Centro Social del Barrio San José Obrero.	48.080,97 €
74	CENTRO SOCIAL EN EL ALBARDINAL, sobre un terreno de 316 m2 .	148.825,99 €
75	NUEVO CONSULTORIO MÉDICO EN EL JIMENADO, sito en Avda. de Lorca, de 323 m2 sobre una parcela de 1.409 m2.	193.497,29 €
76	PISCINA CUBIERTA CLIMATIZADA, de 2.350'51 m2, en Torre-Pacheco sobre un terreno de 7.064,21 m2. (cedido a cuenta del posterior desarrollo urbanístico).	4.144.347,70 €
77	Pista Polideportiva en Barrio de San Antonio, sobre una parcela de 2.375'45 m2, destinada a uso deportivo.	21.427,56 €
78	Terreno de 12.480'55 m2 sito en Balsicas, destinados a ubicar la depuradora en dicha pedanía.	205.899,96 €

<i>Numero</i>	<i>Bien</i>	<i>Valoración</i>
79	Cesión de D. Pedro Meroño Meroño de 14.157'66 m2, destinados a equipamientos colectivos. Concesión de Dominio Público por 50 años al Colegio Concertado "Virgen del Pasico", del 2003 al 2054. (Pleno 14-2-03).	1.415.766,00 €
80	Pista Polideportiva y cerramiento en Urbanización "Los Martínez" P.P.R. Aur. Nº 6, sobre un terreno de 2.095 m2.	30.906,27 €
81	Colegio Público "San Antonio", sito en Los Pérez, sobre un solar de 10.400 m2.	3.329.397,54 €
82	Edificio denominado "Soberanía", sito en C/ Marín Baldo, 2, de 133'04 m2 sobre un solar de 174'60 m2.	248.867,22 €
83	12.837'50 m2 junto al I. "Gerardo Molina" sobre el que se ha instalado un "Ecoparque" (1.223'50 m2), quedando un resto de 11.614 m2. (Medición actualizada). Aur. Nº 9 sin desarrollar.	94.348,67 €
84	Terreno de 6.000 m2 sito en Dolores de Pacheco, adquiridos a la mercantil TRUXTON, S.L. Destinados a la ubicación de la depuradora de Dolores de 696'50 m2.	144.242,91 €
85	Trozo de terreno de 21.648,32 m2, segregado de una parcela de 45.276,87 m2 P.P.R. La Torre, concesión de dominio público para fines educativos durante 50 años, del 2005 al 2056 (King's College Murcia, S.L.).	3.707.924,25 €
86	Terreno de 8.575 m2, medición actualizada: 7.968'17 m2 (519 m2 de zona ajardinada y 7.448'36 m2), segregado de una parcela de 45.276,87 m2, en el Plan Parcial "La Torre" de Roldán.	1.364.788,16 €
87	Aula de música en el "Parque de los Pinos" de Dolores de Pacheco, de 33'57 m2.	8.377,71 €
88	Almacén para aperos de jardinería en el "Parque de los Pinos" de Dolores de Pacheco, de 5'93 m2.	1.477,28 €

<i>Numero</i>	<i>Bien</i>	<i>Valoración</i>
89	Centro Social de "Los Infiernos" de 83,39 m2, construido sobre un terreno de 689 m2. (nueva valoración:82.680 € el solar y 36.295'24 € el edificio).	118.975,24 €
90	Escuela Infantil de Roldán, de 2.443'35 m2, sobre una parcela de 11.130 m2, donde también se ha construido una pista polideportiva, en C/ Vereda de Roldán (Aur. N° 3 de Roldán).	1.375.428,01 €
91	Escuela Infantil de Dolores de Pacheco sobre una parcela de 3.654 m2, UE 2C nº 5, (P.A.I.), sita en Calles La Coruña, Cartagena y Madrid.	1.269.468,43 €
92	Escuela Infantil de Balsicas (P.A.I.) de 3.406'30 m2 (U.A. N° 1 P.P. Aur. N° 1 de Balsicas) sita en C/ Juan Rulfo y prol. C/ Silva Muñoz.	1.470.962,25 €
93	Almacén municipal en C/ Mayor de San Cayetano (194'65 m2), destinada a usos múltiples, sobre una parcela de 198'93 m2 junto al Hogar del Pensionista.	157.478,90 €
94	Escuela Infantil sobre una parcela de 5.797 m2, sita en el P.P. "La Hita Norte", C/ Vesta y otras de Torre-Pacheco..	1.857.741,48 €
95	Biblioteca Pública Municipal, invernadero y Parque Fotovoltaico, sobre un solar de 18.555 m2 sito en el Aur. N° 8 de T-P. Avda. Luis Manzanares y otras.	3.420.622,20 €
96	Juego de bolos (5.188 m2) con una casa de madera sobre una parcela de 6.613 m2 sito en el Aur N° 17 de Torre-Pacheco .	890.304,34 €
97	Centro Social Cultural "Manuel Madrid Lambertos" en Camachos, sito en C/ Dctor. Walker. (113'82 m2 de superficie construida).	130.200,32 €
98	Pista polidieportiva en la Urbanización "Virgen del Pasico", U.E. nº 1, de 937'28 m2, sobre una parcela de 8.650 m2 .	526.834,48 €

<i>Numero</i>	<i>Bien</i>	<i>Valoración</i>
99	Piscina descubierta con vestuarios en San Cayetano, de 1.992,62 m2, sobre una parcela de 9.558'24 m2, sita en el Aur nº 1 de San Cayetano, queda un resto de parcela de 7.565'62 m2.	1.561.729,32 €
100	Centro Social Cultural sito en la Plaza de España de Torre-Pacheco (56,35 m2 + 14,80 m2 de terrazas)..	203.734,76 €
101	Pista polideportiva en Roldán, de 1.104 m2, sobre una parcela de 11.130 m2, sobre la que también se ha construido la Guardería Infantil, en el Aur. Nº 3 de Roldán.	168.381,67 €
102	Centro Integral de Seguridad, sobre una parcela de 11.406 m2 sita en el Aur nº 8 de Torre-Pacheco.	4.246.616,20 €
103	Centro Social de Villa Brasil (218,25 m2) en Plaza de Santiago de Torre-Pacheco.	227.352,97 €
104	Parcela de terreno de 10.347,63 m2 sita en el Aur nº 2 de Dolores de Pacheco, destinada a equipamiento docente.	2.069.526,00 €
105	Pista polideportiva en Balsicas, C/ Pedro Flores y otras, de 1.104 m2 sobre un solar de 7.217'59 m2, UA 2c Nº 7 de Balsicas.	70.829,41 €
106	Parcela de terreno de 8.369'75 m2, en el Aur nº 2 de San Cayetano "Hacienda del Pino", Concesión de Dominio Público a TARAY, S.A.U., para I. deportivas y de Z.V. de estancia y aparc. (50 años). C/ San Lorenzo, Luís Marín, Mandarin, Albaricoquero y Z.V.	1.004.370,00 €
107	Parcela de terreno de 666'92 m2 destinados a Z.E. (antiguo Depósito del agua) en el P.P. Residencial "La Loma" Aur. Nº 5 de Roldán.	133.384,00 €
108	Parcela de terreno de 9.116'15 m2 sita en el Aur. Nº 17 de Torre-Pacheco.	1.093.938,00 €

<i>Numero</i>	<i>Bien</i>	<i>Valoración</i>
109	"Centro Espacio Joven Miguel Angel Blanco" de Balsicas, en C/ Pedro Flores y otras, 423 m2 y 142'50 m2 de aparcamientos, sobre un solar de 565'70 m2, sito en la U.A. 2C nº 7 de Balsicas.	331.267,15 €
110	Centro de Transportes de Balsicas, sobre una parcela de 17.120'71 m2.	1.255.867,39 €
111	Nuevo C.P. "Virgen del Rosario", sobre una parcela de 12.000 m2 en el Aur. Nº 8 de T-P.	4.582.159,85 €
112	"Casa solariega de Fontes", de 1.711 m2 sita sobre un terreno de 5.000 m2 (pendiente de inscripción), destinada a Museo y Archivo Histórico.	2.291.399,26 €
113	Ecoparque de Roldán de 1.600 m2 de superficie, dentro de una parcela dotacional de 18.048'97m2, en el Aui.Nº 6 de Roldán, junto al Almacén de vehículos, quedando un resto de 15.923'97 m2.	195.487,05 €
114	Parcela de 527 m2 sito en el P.P. R. "La Hita". Concesión de Dominio Público a la Asociación Prometeo para la construcción de un C. de Desarrollo Infantil y Atención Temprana, durante 50 años del 2009 al 2059.	63.345,40 €
115	Juego de bolos de 878'52 m2 de superficie sobre una parcela de 4.480 m2 sita en C/ Victorio Nicolas y otras de Balsicas, junto al Centro Médico y Club de la 3ª Edad.	334.515,36 €
116	Centro de Gestión de Residuos, formado por varias construcciones que miden un total de 1.355'70 m2, sobre una parcela de 8.584 m2 en Balsicas. (Según medición actualizada realizada por la O. Técnica, la parcela mide 8.036 m2). Concesión de dominio público a "CISCOMPANY" por 20 años, del 2012 al 2032.	1.353.269,23 €
117	Vivienda sita en C/ Azorín, 12 de Torre-Pacheco, 101'86 m2 contruidos y 88'21 útiles, destinada al realojo de unidades familiares.	125.671,00 €
118	Antiguo C. Médico de Balsicas, sobre un solar de 690'69 m2 (Edif. 132'14 m2), sito en Avda. de Murcia y C/ Poeta Madrid. Actual sede de la Policía Local.	313.073,47 €

<i>Numero</i>	<i>Bien</i>	<i>Valoración</i>
119	Parcela de 12.000 m2 sita en San Cayetano, cedida para la construcción de un "Museo Regional de Paleontología y de Evolución Humana" y Certificaciones de obras de la nº 1 a la nº 29. Por acuerdo plenario en sesión extraordinaria y urgente, de fecha 28-7-2017, se resolvió el Contrato de obras de construcción del mismo, de mutuo acuerdo.	4.784.736,05 €
120	Nuevo edificio de la Casa Consistorial, sito en P ^a de Villa Esperanza y otras, con una superficie total del edificio construida de 7.899'09 m2, sobre parte de una parcela de 3.440'47 m2.	12.283.267,69 €
121	1 sótano en dos plantas, correspondiente al nuevo Edif. De la Casa Consistorial, con una superficie total construida de 7.257'54 m2.	3.001.097,62 €
122	Solar de 3.440'47 m2 sito en Torre-Pacheco, lugar llamado "Villa Esperanza", por haberse construido sobre él la nueva Casa Consistorial.	1.199.303,19 €
123	Centro de Usos Múltiples en C/ DEL VERDECILLO Y MIRLO. Aur. Nº 1 de El Jimenado, de 1.311'63 m2 sobre parte de una parcela de 11.224'20 m2.	948.760,06 €
124	Parcela de 2.280'48 m2 destinada a equipamientos colectivos, sita en Hortichuela.	182.445,40 €
125	Parcela de 421'20 m2, sita en Hortichuela, sobre la que se ha construido una depuradora.	6.318,00 €
126	Edificio sito en el P.P.R. Los Martínez, sobre una parcela de 349 m2. Destinado a Servicios Sociales.	506.974,59 €
127	Centro Social de Meroños, de 196'15 m2 sobre una parcela de 2.095'26 m2.	428.753,97 €
128	Centro de Educación Infantil y Primaria 6+12 U. (3.343 m2) y pista polideportiva interior (800 m2), en el P.P.R. "El Alba" de Los Cachimanes de Roldán sobre una parcela de 16.250'09 m2.	6.444.104,21 €

<i>Numero</i>	<i>Bien</i>	<i>Valoración</i>
129	Casa de Valderas en Roldán. En escritura 1.667'92 m2 + 650'70 m2, medición actualizada: 3.458'50 m2. Concesión de dominio público por 25 años, del 2010 al 2035.	558.293,75 €
130	PLANTA SUPERIOR DE OFICINAS de 250 m2 (7 despachos), sobre el edificio del Centro de Transportes de Torre-Pacheco. Concesión de dominio público por 40 años, del 2012 al 2052.	287.600,94 €
131	Parcela de 1.884'05 m2 sita en C/ Cantabria y otras, junto al Centro de Salud de Torre-Pacheco, sobre la que se ha construido el C. de emergencias 061 de 740'39 m2.	82.317,37 €
132	Parcela de 1.500'20 m2, segregados de una parcela de 25.000 m2 donde está ubicado el complejo polideportivo de Torre-Pacheco.	348.461,45 €
133	32'46% proindiviso de una parcela de 130 m2, denominada "Hogar del Productor", en Plza. Vicente Antón, 5 y destinada a "Banco municipal de libros".	33.027,95 €
134	Pabellón Polideportivo "Gabriel Pérez" en Roldán, sobre una parcela de 1.715'22 m2 (valor del terreno: 480.261'60 €. Valor de la construcción: 522.132'58 €	1.002.394,18 €
135	Pleno dominio de 5 pozos de 4 m2 cada uno (20 m2 en total) sitos en el Colector de aguas residuales de El Jimenado.	500,00 €
136	Parcela de 86'89 m2 para instalación de saneamiento e impulsión en Caserío de la Hortichuela.	2.727,74 €
137	Parcela de terreno de terreno de 12'28 m2, con una superficie útil de 11'37 m2, sita en la confluencia de las Calles Cervantes, Juan Ramón Jiménez y Avda. Norte de Roldán, destinada a Centro de Transformación.	2.126,00 €
138	Nave de 1.811'45 m2 (22mx82'34m y 4'40m de altura), junto al Velódromo municipal, sita en Avda. Adolfo Suarez de Torre-Pacheco. Valor del terreno actualizado 78.853'81€ y valor de la construcción 552.798'80 €. Concesión de dominio público a IFEPA, 75 años (2014-2089).	631.652,61 €

<i>Numero</i>	<i>Bien</i>	<i>Valoración</i>
139	"Centro de Empresas para la Investigación, Desarrollo e Innovación" CEMIDI, sobre una parcela de 6.125'42 M2, sita en el P. Industrial de Dolores (Manzana 4, zona A, Parcela 61).	2.448.868,78 €
140	Colector de aguas residuales de Camachos, sito en Caminos de servicio S-IV t-8-1, S-V t-2-11, Dolores de Pacheco y Ctra. F-28.	1.124.131,14 €
141	Parcela de terreno de 7.098'55 m2, sita en el Aur. Nº 17 de Torre-Pacheco, al haber revertido al Ayuntamiento por incumplimiento de las condiciones de la cesión a la "Fundación dar de Sí". (Patrimonio Público del Suelo).	851.826,00 €
142	Pista Deportiva de 944'50 m2 sita en Los Navarros de El Jimenado, junto al jardín "IBN ARABI", en C/ Albarracín. (ALTA EN EL 2016).	74.181,03 €
143	Polígono Industrial de Balsicas parcela de terreno de 596'10 m2 de equipamiento.	20.985,51 €
144	Solar de 6.000 m2 sitios en P.P. Residencial "El Molino" destinado a equipamiento docente.	180.303,63 €
145	Parcela de 27.642'27 m2 sita en el Plan Parcial "La Torre". (Previsión dotacional).	3.322.600,84 €
146	Parcela de 13.454,87 m2 (medición actualizada 15.660'38 m2) sita en el Plan Parcial "La Torre". (Previsión dotacional). Resto de una parcela de 45.276'87 m2, al haberse segregado dos trozos, uno de ellos destinado a concesión de dominio público.	2.682.309,89 €
147	Parcela de terreno de 15.923'97 m2 sita en el Aui nº 6 de Roldán. (Previsión dotacional).	1.936.409,00 €
148	Terreno de 6.060'97 m2 sitios en la U.A. 2C nº 7 de Balsicas. (Previsión dotacional).	728.528,60 €

<i>Numero</i>	<i>Bien</i>	<i>Valoración</i>
149	Terreno de 7.582'65 m2 destinados a equipamiento dotacional en el Aur. Nº 3 de Roldán, junto a la Guardería y la pista polideportiva.	655.069,47 €
150	Terreno de 2.125 m2 parque deportivo sito en "La Hita Norte".	138.125,00 €
151	Terreno de 3.601,03 m2 destinados a equipamiento dotacional sitios en el Polígono Industrial "La Estrella", Aui Nº 13 de Torre-Pacheco.	720.206,00 €
152	Terreno de 7.202,12 m2 destinados a equipamiento dotacional sitios en el Polígono Industrial "La Estrella", Aui Nº 13 de Torre-Pacheco.	1.440.424,00 €
153	Parcela de terreno de 9.912'57 m2 sitios en el Aur Nº 1 de "El Jimenado" destinados a equipamiento dotacional, junto al Centro de Usos Múltiples en C/ del Verdecillo, Mirlo, Jumilla y Abanilla.	1.982.514,00 €
154	Parcela de 2.232 m2 sitios en el Polígono Industrial GMI de Balsicas destinado a equipamiento dotacional.	446.400,00 €
155	Parcela de 5.345 m2 sitios en el Polígono Industrial GMI de Balsicas destinado a equipamiento dotacional.	1.069.000,00 €
156	Parcela de 3.785,09 m2 sita en Plan Parcial Industrial "Los Palomares" de Balsicas, destinada a equipamiento dotacional.	757.018,00 €
157	Parcela de 7.310,21 m2 sita en Plan Parcial Industrial "Los Palomares" de Balsicas, destinada a equipamiento dotacional.	1.462.042,00 €
158	Terreno de 6.926 m2 destinados a equipamiento dotacional público en el P.P. Mar Menor II.	327.253,50 €

<i>Numero</i>	<i>Bien</i>	<i>Valoración</i>
159	Terreno de 34.046 m2 destinados a equipamiento dotacional público en el P.P. Mar Menor II.	1.608.673,50 €
160	Parcela de 38.697 m2 sita en el P.P. "Santa Rosalía", destinada a equipamientos públicos.	7.739.400,00 €
161	Parcela de terreno de 5.366,85 m2 en el P.P. residencial "El Alba" de Los Cachimanes, destinado a equipamientos públicos.	1.073.370,00 €
162	Parcela de terreno de 5.007 m2 sita en el Aur nº 15 "Virgen del Pasico" destinada a equipamientos.	1.001.400,00 €
163	Parcela de terreno de 1.000 m2 sita en el Aur nº 15 "Virgen del Pasico" destinada a equipamientos.	200.000,00 €
164	Parcela de 4.654,03 m2 sita en el P.P. industrial nº 2 de San Cayetano. (PATRIMONIO PÚBLICO DEL SUELO).	930.806,00 €
165	Parcela de 1.047,79 m2 sita en el P.P. industrial nº 2 de San Cayetano. (PATRIMONIO PÚBLICO DEL SUELO).	209.558,00 €
166	Parcela de terreno de 18.870'54 m2 sita en el P.P.R. "La Torre II".- Los Saurines, destinada a Sistema Local de Equipamiento Público. Por una modificación de la innecesariedad de reparcelación.	3.774.108,00 €
167	Parcela de terreno de 59.179'20 m2 sita en el P.P.R. "La Torre II".- Los Saurines, destinada a Sistema Local de Equipamiento Público. Por una modificación de la innecesariedad de reparcelación.	11.835.840,00 €
168	Parcela de 500 m2 junto al I. "Gerardo Molina", "Ecoparque" y Centro de Control de Contaminación. Aur. Nº 9 sin desarrollar.	3.765,00 €

<i>Numero</i>	<i>Bien</i>	<i>Valoración</i>
169	Parcela de 16.162 m2 sita en el P.P. residencial nº 2 "Los Palomares" en Balsicas, destinado a suelo dotacional público.	3.232.400,00 €

Epígrafe primero: Bienes inmuebles.

1. 2. Bienes patrimoniales.



Año: 2017

Total:

32.130.339,62 €

<i>Numero</i>	<i>Bien</i>	<i>Valoración</i>
1	2.314'72 m2 en escritura, -inscritos en el Registro de la Propiedad, 918'43 m2- de tierra de secano en Los Rocas.	1.081,82 €
2	Terreno 1.500 m2 en Dolores (donación de D. J. L. Pérez Ros), utilizados como aparcamientos en superficie.	3.876,53 €
3	Terrenos de 31.913'83 m2 en Avda. de Fontes (donación de D ^a Saturnina Palacios)	19.228,28 €
4	Terrenos de 5.650,09 y 1.000 m2 (resto de finca matriz de 75.500 m2. Donación de D. Gerardo Molina) (medición actualizada en la finca según consta en la inscripción registral: 36.796,52 m2)	23.173,61 €
5	Parcela de 1.800 m2 en calles Victoriano Jiménez Soto, Jorge Manrique y Gregorio Pérez Garre. P.R. "Torre-Anita". U.E. 2c nº 11. (PATRIMONIO PÚBLICO DEL SUELO).	10.818,22 €
6	Locales de 132'96 m2 sito en "Edificio Fontes", C/ Francisco León, nº 2 de Torre-Pacheco.	111.867,91 €
7	Local de una superficie de 128'08 m2 sito en "Edificio Fontes", C/ Virgen del Pilar, nº 1 y C/ Francisco León de Torre-Pacheco.	79.732,27 €
8	Terreno urbano de 305,85 m2 (medición actualizada 294'30 m2) sito en el Partido de Los Meroños (Torre-Pacheco), donados por D ^a Rosa María Sánchez Ramírez y D. José Zapata Meroño. (Junto a la Ermita de Meroños).	12.867,37 €

<i>Numero</i>	<i>Bien</i>	<i>Valoración</i>
9	Terreno rústico de 17.509 m2 sito en Paraje de "Los Fontes" de Torre-Pacheco, permutados con MURGACA, S.A.	54.577,86 €
10	Terreno de 765 m2 urbano industrial sito en El Albardinal. Cesión de D ^a Mariana Ortega, D ^a M ^a Ascensión y D ^a Ana José Martínez Ortega. (PATRIMONIO PÚBLICO DEL SUELO).	36.781,94 €
11	Aprobado Convenio y novación con la Gerencia de I.y Equipamiento de la Defensa para adquisición de la E. de R. de la Armada de Torre-Pacheco. 130.058'05 m2.	4.526.664,83 €
12	Parcela de terreno de 104 m2 sita en el Aur nº 8 de Torre-Pacheco. Servicio de Infraestructuras (C.T.). Cedido su uso a Iberdrola.	5.000,32 €
13	Parcela de terreno de 495'92 m2 sita en el Aur nº 8 de Torre-Pacheco. C/ Pedro Martos, Pedro Roca Saura y Avda. Luis Manzanares. (Deportivo, Dotacional Público). (PATRIMONIO PÚBLICO DEL SUELO).	139.944,96 €
14	Terreno de 1.795'04 m2 sito en Camachos junto a la carretera de Balsicas a los Alcázares. Alta en patrimoniales por no haber estado nunca destinado a escuelas.	53.940,95 €
15	Terreno de 525 m2 en el Aui. Nº 6 de Roldan, C/ Oscar Arias, sobre el que se ha construido un almacén para mantenimiento de vehículos propios, sobre una parcela de 18.048'97 m2, junto al Ecoparque, quedando un resto actual de 15.923'97 m2.	172.238,81 €
16	Terreno de 1.789'26 m2 sitios en Calle Real de Santa Rosalía, antiguas escuelas, desafectados del Servicio Público, por no estar actualmente destinado a colegio. Cedido su uso a favor de la Fundación "Dar de Si" y "Aidemar".	429.713,76 €
17	Parcela de 3.188 m2 sitios en el Polígono Industrial GMI de Balsicas destinado a equipamiento dotacional. (OBSERVACIÓN: Pendiente de aclarar disconformidad documental).	637.600,00 €
18	Parcela de 2.029 m2 sitios en el Polígono Industrial GMI de Balsicas destinado a equipamiento dotacional. (OBSERVACIÓN: Pendiente de aclarar disconformidad documental).	405.800,00 €

<i>Numero</i>	<i>Bien</i>	<i>Valoración</i>
19	Terreno de 9.621,44 m2 sito en parcela 11 de la manzana 2 del Plan Parcial Industrial "Los Palomares" de Balsicas, destinada a uso industrial.	2.405.360,00 €
20	Terreno de 15.295,67 m2 sito en parcelas 3 (4.959'45 m2) y 4 (10.336'22 m2) de la manzana 1 del Plan Parcial Industrial "Los Palomares" de Balsicas, destinada a uso industrial.	3.823.917,50 €
21	Terreno de 8.875 m2 sitios en Balsicas, adquiridos mediante compra a Dª Josefa Moreno Gómez.	466.736,25 €
22	Terreno de 1.169'83 m2 sitios en Lo Ferro, cesión de Dª Maria del Carmen Gómez Peñalver.	119.322,66 €
23	Parcela de 5.115 m2 sita en el P.P. "Santa Rosalía" (P-16), urbano, uso terciario, edificación comercial, Ordenanza 2a. (PATRIMONIO PÚBLICO DEL SUELO).	406.889,00 €
24	Parcela de 26.400 m2 sita en el P.P. "Santa Rosalía" (P-46), urbano, residencial con tipologías mixtas, Ordenanza 1ª. (PATRIMONIO PÚBLICO DEL SUELO).	6.115.730,00 €
25	Parcela de terreno de 1.173,90 m2 sita en el Llano de Montesinos (El Jimenado). Polígono 14 nº 164.	53.764,62 €
26	Parcela de terreno de 1.173,90 m2 sita en el Llano de Montesinos (El Jimenado). Polígono 14 nº 162.	53.764,62 €
27	Parcela de terreno de 42.639.36 m2 sita en el Llano de Montesinos (El Jimenado). Polígono 14 nº 159. Firmado Convenio de cesión de uso con el IMIDA, para actividades de divulgación del conocimiento científico y el desarrollo tecnológico.	1.952.882,69 €
28	Parcela de terreno de 1.677 m2 sita en La Tejera (El Jimenado). Polígono 14 nº 260.	76.806,60 €

<i>Numero</i>	<i>Bien</i>	<i>Valoración</i>
29	Parcela de Nº 85, Manzana 9, de 42.238 m2, del Polígono Industrial Municipal de Balsicas. (PATRIMONIO PÚBLICO DEL SUELO).	2.654.156,30 €
30	Almacén para tronos en C/ Pedro Flores y otras, de 600 m2 sobre una parcela en la U.A. 2C nº 7 de Balsicas, sobre una parcela de 7.217'59 m2, junto a la Casa de la Juventud y la pista polideportiva.	255.469,40 €
31	Parcela de terreno industrial Nº 7 de 614,51 m2 sita en el Plan P. Industrial municipal de Dolores de Pacheco. (PATRIMONIO PÚBLICO DEL SUELO).	128.984,81 €
32	Parcela de terreno industrial Nº 8 de 614,506 m2 sita en el Plan P. Industrial municipal de Dolores de Pacheco. (PATRIMONIO PÚBLICO DEL SUELO).	128.984,81 €
33	Parcela de terreno industrial Nº 9 de 614,506 m2 sita en el Plan P. Industrial municipal de Dolores de Pacheco. (PATRIMONIO PÚBLICO DEL SUELO).	128.984,81 €
34	Parcela de terreno industrial Nº 18 de 1.684,921 m2 sita en el Plan P. Industrial municipal de Dolores de Pacheco. (PATRIMONIO PÚBLICO DEL SUELO).	353.664,92 €
35	Parcela de terreno industrial Nº 19 de 1.684,921 m2 sita en el Plan P. Industrial municipal de Dolores de Pacheco. (PATRIMONIO PÚBLICO DEL SUELO).	353.664,92 €
36	Parcela de terreno industrial Nº 30 de 506,16 m2 sita en el Plan P. Industrial municipal de Dolores de Pacheco. (PATRIMONIO PÚBLICO DEL SUELO).	106.242,98 €
37	Parcela de terreno industrial Nº 31 de 267'10 m2 sita en el Plan P. Industrial municipal de Dolores de Pacheco. (PATRIMONIO PÚBLICO DEL SUELO).	56.935,66 €
38	Parcela de terreno industrial Nº 32 de 2.000 m2 sita en el Plan P. Industrial municipal de Dolores de Pacheco. (PATRIMONIO PÚBLICO DEL SUELO).	419.800,00 €

<i>Numero</i>	<i>Bien</i>	<i>Valoración</i>
39	Parcela de terreno industrial Nº 34 de 1.626,28 m2 sita en el Plan P. Industrial municipal de Dolores de Pacheco. (PATRIMONIO PÚBLICO DEL SUELO).	341.356,17 €
40	Parcela de terreno industrial Nº 35 de 1.626,28 m2 sita en el Plan P. Industrial municipal de Dolores de Pacheco. (PATRIMONIO PÚBLICO DEL SUELO).	341.356,17 €
41	Parcela de terreno industrial Nº 39 de 608,73 m2 sita en el Plan P. Industrial municipal de Dolores de Pacheco. (PATRIMONIO PÚBLICO DEL SUELO).	127.772,43 €
42	Parcela de terreno industrial Nº 40 de 500 m2 sita en el Plan P. Industrial municipal de Dolores de Pacheco. (PATRIMONIO PÚBLICO DEL SUELO).	104.950,00 €
43	Parcela de terreno industrial Nº 41 de 500 m2 sita en el Plan P. Industrial municipal de Dolores de Pacheco. (PATRIMONIO PÚBLICO DEL SUELO).	104.950,00 €
44	Parcela de terreno industrial Nº 42 de 500 m2 sita en el Plan P. Industrial municipal de Dolores de Pacheco. (PATRIMONIO PÚBLICO DEL SUELO).	104.950,00 €
45	Parcela de terreno industrial Nº 43 de 500 m2 sita en el Plan P. Industrial municipal de Dolores de Pacheco. (PATRIMONIO PÚBLICO DEL SUELO).	104.950,00 €
46	Parcela de terreno industrial Nº 44 de 806,77 m2 sita en el Plan P. Industrial municipal de Dolores de Pacheco. (PATRIMONIO PÚBLICO DEL SUELO).	169.341,02 €
47	Parcela de terreno industrial nº 48 de 674,38 m2 sita en el Plan P. Industrial municipal de Dolores de Pacheco. (PATRIMONIO PÚBLICO DEL SUELO).	141.552,36 €
48	Parcela de terreno industrial nº 49 de 743,81 m2 sita en el Plan P. Industrial municipal de Dolores de Pacheco. (PATRIMONIO PÚBLICO DEL SUELO).	156.125,72 €

<i>Numero</i>	<i>Bien</i>	<i>Valoración</i>
49	Parcela de terreno industrial nº 50 de 918,30 m2 sita en el Plan P. Industrial municipal de Dolores de Pacheco. (PATRIMONIO PÚBLICO DEL SUELO).	192.751,17 €
50	Parcela de terreno industrial nº 51 de 726,16 m2 sita en el Plan P. Industrial municipal de Dolores de Pacheco. (PATRIMONIO PÚBLICO DEL SUELO).	152.420,98 €
51	Parcela de terreno industrial nº 55 de 1.120,54 m2 sita en el Plan P. Industrial municipal de Dolores de Pacheco. (PATRIMONIO PÚBLICO DEL SUELO).	235.201,35 €
52	Parcela de terreno industrial nº 56 de 543,95 m2 sita en el Plan P. Industrial municipal de Dolores de Pacheco. (PATRIMONIO PÚBLICO DEL SUELO).	114.175,10 €
53	Parcela de terreno industrial nº 57 de 501,85 m2 sita en el Plan P. Industrial municipal de Dolores de Pacheco. (PATRIMONIO PÚBLICO DEL SUELO).	105.338,31 €
54	Parcela de terreno industrial nº 58 de 508,51 m2 sita en el Plan P. Industrial municipal de Dolores de Pacheco. (PATRIMONIO PÚBLICO DEL SUELO).	106.736,25 €
55	Parcela de terreno industrial nº 59 de 506,15 m2 sita en el Plan P. Industrial municipal de Dolores de Pacheco. (PATRIMONIO PÚBLICO DEL SUELO).	106.240,88 €
56	Parcela de terreno industrial nº 60 de 522,70 m2 sita en el Plan P. Industrial municipal de Dolores de Pacheco. (PATRIMONIO PÚBLICO DEL SUELO).	109.714,73 €
57	Parcela de terreno industrial nº 64 de 564,85 m2 sita en el Plan P. Industrial municipal de Dolores de Pacheco. (PATRIMONIO PÚBLICO DEL SUELO).	118.562,01 €
58	Parcela de terreno industrial nº 65 de 588,36 m2 sita en el Plan P. Industrial municipal de Dolores de Pacheco. (PATRIMONIO PÚBLICO DEL SUELO).	123.496,76 €

<i>Numero</i>	<i>Bien</i>	<i>Valoración</i>
59	Parcela de terreno industrial nº 80 de 809,58 m2 sita en el Plan P. Industrial municipal de Dolores de Pacheco. (PATRIMONIO PÚBLICO DEL SUELO).	169.930,84 €
60	Parcela de terreno industrial nº 81 de 813,64 m2 sita en el Plan P. Industrial municipal de Dolores de Pacheco. (PATRIMONIO PÚBLICO DEL SUELO).	170.783,04 €
61	Parcela de terreno industrial nº 82 de 1.192,86 m2 sita en el Plan P. Industrial municipal de Dolores de Pacheco. (PATRIMONIO PÚBLICO DEL SUELO).	250.381,31 €
62	Parcela de terreno industrial nº 83 de 1.180,80 m2 sita en el Plan P. Industrial municipal de Dolores de Pacheco. (PATRIMONIO PÚBLICO DEL SUELO).	247.849,92 €
63	1 vivienda sita en el Bº de San Antonio. C/ Río Jucar, 12, rehabilitada recientemente por el Instituto de Vivienda y Suelo.	62.949,00 €
64	Solar de 90 m2 sito en el Bº de San Antonio, C/ Río Tajo, 10.	13.500,00 €
65	Parcela M1a de terreno de 174'52 m2, en la U.E. nº 14 "Residencial Acuario, S.L.", de Torre-Pacheco. (PATRIMONIO PÚBLICO DEL SUELO).	99.637,20 €
66	Parcela de 980'82 m2, sita en Hortichuela.	98.082,00 €
67	Parcela de 1.934'13 m2 Nua agrícola de interés, sita en Hortichuela.	23.209,56 €
68	Parcela de 2.217'70 m2 Nua agrícola de interés, sita en Hortichuela.	26.612,40 €

<i>Numero</i>	<i>Bien</i>	<i>Valoración</i>
69	Antiguo Edif. Del C. Sanitario en C/ Ciudad de Murcia de Dolores de Pacheco, sobre un solar de 162 m2, desafectado del servicio público.	68.024,27 €
70	Parcela de 6.988 m2 sita en el Molino de El Jimenado.	83.856,00 €
71	Parcela de terreno de 2.002'43 m2, cedida a la Tesorería de la S. Social por haberse construido sobre ella un Centro de Salud.	215.801,88 €
72	Parcela de terreno de 3.283'60 m2 junto al Pabellón Polideportivo "Gabriel Pérez" de Roldán, Aur nº 4.	361.196,00 €
73	Parcela de terreno de 65'79 m2 junto al Pabellón Polideportivo "Gabriel Pérez" de Roldán. U.E. nº 13.	7.894,80 €
74	Parcela de terreno de 106'41 m2 junto al Pabellón Polideportivo "Gabriel Pérez" de Roldán. U.E. nº 13.	12.769,20 €
75	Parcela de 3.001'17 m2, cedida a la Consejería de Industria y Medio Ambiente, por haberse construido sobre ella un Centro de Control de Contaminación, sito en la Avda. Gerardo Molina. Aur. Nº 9 sin desarrollar.	22.598,81 €
76	Solar de 1.800 m2, donde estaban ubicadas las escuelas y viviendas de maestros en Lo Ferro (Roldán), C/ Cristobal Colón.	11.779,84 €
77	Parcela de 387'30 m2 junto a la Ermita de Meroños.	16.932,75 €
78	Parcela de 586,10 m2 junto a la Ermita de Meroños.	25.624,29 €

<i>Numero</i>	<i>Bien</i>	<i>Valoración</i>
79	Edificio sito en Plaza de la Iglesia, nº 3 de Dolores de Pacheco, compuesto de bajo y 2 plantas, destinado a C. Social, cedido al Obispado de Cartagena la 2ª Planta. La P. baja mide 180'60 m2 "Jeronimo Angosto Angosto"(valor 136.842'78 €) y la 1ª P. 148'50 m2 (valor 83.167'13 €), incluido el valor del terreno.	220.009,91 €
80	Parcela nº 79, Manzana 7, perteneciente al Plan Parcial Industrial Municipal de Balsicas, de 1.050'00 m2, por haber revertido al Ayuntamiento, por incumplimiento, por parte del comprador, de los términos del contrato. (PATRIMONIO PÚBLICO DEL SUELO).	72.003,20 €

Epígrafe segundo: Derechos reales.



Año: 2017

Total:

1.431.740,43 €

<i>Numero</i>	<i>Bien</i>	<i>Valoración</i>
1	Derecho de Uso (35 años, 1-4-04 al 1-4-39) del inmueble propiedad de D. Juan Saura Saura. Centro de Transportes de Mercancías de Roldán, 14.124 m2, más los viales de acceso.	348.231,85 €
2	Adquisición del derecho de ulización (60 plazas) de aparcamiento subterráneo en la C. Consistorial (40 años). (Del 23-2-2011 al 23-2-2051).	1.068.103,44 €
3	Cesión gratuita de "POLARIS WORLD SERVICIOS TURISTICOS, S.L.", de la servidumbre de paso de 8.521'39 m2 en Lo Ferro.	5.870,77 €
4	Cesión gratuita de "POLARIS WORLD REAL ESTATE, S.L.", de la servidumbre de paso de 4.113'15 m2 en Paraje del Llano, Hacienda de Torre-Mochuela.	4.148,11 €
5	Servidumbre de paso de 190 m lineales (760 m2) en el Colector General de aguas residuales de El Jimenado.	5.016,00 €
6	Concesión administrativa en dominio público ferroviario "Cruce subterráneo de tubería de colector de aguas por el P.K. 507/802 de la línea Chinchilla-Cartagena". (56'1 m2). Servidumbre de paso.	370,26 €

Epígrafe tercero: Muebles de carácter histórico, artístico o de considerable valor económico.



Año:	2017	Total:	251.287,11 €
-------------	-------------	---------------	---------------------

<i>Numero</i>	<i>Bien</i>	<i>Valoración</i>
1	Escultura en bronce dedicada a la Constitución Española de 1.978 (Parque de la Constitución)	22.237,45 €
2	Monolito con relieve en bronce del Doctor Arcas sito en la Plaza Doctor Arcas en Torre-Pacheco.	3.207,00 €
3	44 Monedas de oro de los Siglos XVIII y XIX, de 2, 1 y 1/2 escudo; encontradas durante la restauración de la Casa de Valderas, propiedad patrimonial de este Ayuntamiento.	4.832,14 €
4	Cuadro-mapa "CASA VALDERAS", restaurado.	273,29 €
5	Busto en bronce plaza D. Herminio Alcaraz.	3.136,65 €
6	Escultura denominada "Icaro", con sensor de viento conmutado, ubicada en la rotonda de la ctra. de Los Alcázares de Torre-Pacheco.	31.114,46 €

<i>Numero</i>	<i>Bien</i>	<i>Valoración</i>
7	Cuadro-mapa de la Villa de Torre-Pacheco (Restaurado) y ubicado en la Secretaría General.	2.784,00 €
8	Monolito en el jardín "Isabel Sánchez García". Balsicas.	1.740,00 €
9	Monolito para el parque "Antonio Guillén Inglés". Balsicas.	1.740,00 €
10	Cuadros, esculturas y serigrafías (inventario anexo), valor estimado.	59.396,00 €
11	Monumento de bronce "Puerta al futuro" ubicado en Avda. de la Estación de Torre-Pacheco en conmemoración del "170 Aniversario de la Constitución de este Ayuntamiento".	33.009,35 €
12	Escultura titulada: "Monumento al Recuerdo", instalada en la C/ Pedro León Garre, frente al cementerio.	56.710,00 €
13	Cruz de Santiago en artesanía de bronce de 90 cm de altura, ubicada en Plaza de Santiago de Torre-Pacheco.	3.178,40 €
14	Escudo del Ayuntamiento de Torre-Pacheco a relieve en bronce, de 70 cm de altura. Depositado en el Edif. de las Oficinas Administrativas sito en C/ Aniceto León, 8.	1.508,00 €

<i>Numero</i>	<i>Bien</i>	<i>Valoración</i>
15	Totem para el Jardín Maestra D ^a Araceli.	1.392,00 €
16	Monolito en piedra en conmemoración del 75 Aniversario del Colegio de Meroños.	348,00 €
17	Hito conmemorativo para el "Jardín de Ginesín Ibáñez Arcas".	1.740,00 €
18	7 serigrafías de Rafael Canogar, I Premio Internacional de serigrafía del Ayuntamiento de Torre-Pacheco.	10.500,00 €
19	Totem ubicado en el Jardín de Ricardo Sanmartín Meroño.	900,00 €
20	Totem ubicado en el Jardín de Severina Fructuoso Ros.	900,00 €
21	Totem ubicado en el Jardín de Juan Sanmartín Ros.	900,00 €
22	Mesa consola, donación de D. Jaime Vila Fontes de Albornoz, proveniente del Palacio de Fontes (deteriorada), finales del Siglo XI.	550,00 €

<i>Numero</i>	<i>Bien</i>	<i>Valoración</i>
23	94 reproducciones placas fundacionales con caja de embalaje Natural Classic's.	2.649,86 €
24	Placa con grabado de la Imagen de la Virgen de Fátima para la Plaza "Virgen dee Fátima" de Torre-Pacheco.	340,01 €
25	Bloque de piedra cuarcita para la "Plaza Trinitario-Berberiscos".	484,00 €
26	1 serigrafía de D. Manuel Belzunce. (Según relación anexa a este Inventario).	400,00 €
27	1 serigrafía de D. Antonio Martínez Mengual. (Según relación anexa a este Inventario).	450,00 €
28	1 serigrafía de D. Manuel Barnuevo. (Según relación anexa a este Inventario).	450,00 €
29	Fuente de los "Gansos", antiguamente ubicada en la Plaza del Ayuntamiento. (Parcialmente restaurada).	3.448,50 €
30	Placa de 50 x 40 cms. Aluminio fresado y pintado para el "Jardín Panadero Pedro Sánchez Martínez".	411,40 €

<i>Numero</i>	<i>Bien</i>	<i>Valoración</i>
31	Placa de 50 x 40 cms. Aluminio fresado y pintado para el "Jardín Enrique Saura Macián".	411,40 €
32	Placa metacrilato ovalada para el "Jardín José Roca".	145,20 €

Epígrafe tercero: Muebles de carácter histórico, artístico o de considerable valor económico.



Año:	2017	Total:	251.287,11 €
-------------	-------------	---------------	---------------------

<i>Numero</i>	<i>Bien</i>	<i>Valoración</i>
1	Escultura en bronce dedicada a la Constitución Española de 1.978 (Parque de la Constitución)	22.237,45 €
2	Monolito con relieve en bronce del Doctor Arcas sito en la Plaza Doctor Arcas en Torre-Pacheco.	3.207,00 €
3	44 Monedas de oro de los Siglos XVIII y XIX, de 2, 1 y 1/2 escudo; encontradas durante la restauración de la Casa de Valderas, propiedad patrimonial de este Ayuntamiento.	4.832,14 €
4	Cuadro-mapa "CASA VALDERAS", restaurado.	273,29 €
5	Busto en bronce plaza D. Herminio Alcaraz.	3.136,65 €
6	Escultura denominada "Icaro", con sensor de viento conmutado, ubicada en la rotonda de la ctra. de Los Alcázares de Torre-Pacheco.	31.114,46 €

<i>Numero</i>	<i>Bien</i>	<i>Valoración</i>
7	Cuadro-mapa de la Villa de Torre-Pacheco (Restaurado) y ubicado en la Secretaría General.	2.784,00 €
8	Monolito en el jardín "Isabel Sánchez García". Balsicas.	1.740,00 €
9	Monolito para el parque "Antonio Guillén Inglés". Balsicas.	1.740,00 €
10	Cuadros, esculturas y serigrafías (inventario anexo), valor estimado.	59.396,00 €
11	Monumento de bronce "Puerta al futuro" ubicado en Avda. de la Estación de Torre-Pacheco en conmemoración del "170 Aniversario de la Constitución de este Ayuntamiento".	33.009,35 €
12	Escultura titulada: "Monumento al Recuerdo", instalada en la C/ Pedro León Garre, frente al cementerio.	56.710,00 €
13	Cruz de Santiago en artesanía de bronce de 90 cm de altura, ubicada en Plaza de Santiago de Torre-Pacheco.	3.178,40 €
14	Escudo del Ayuntamiento de Torre-Pacheco a relieve en bronce, de 70 cm de altura. Depositado en el Edif. de las Oficinas Administrativas sito en C/ Aniceto León, 8.	1.508,00 €

<i>Numero</i>	<i>Bien</i>	<i>Valoración</i>
15	Totem para el Jardín Maestra D ^a Araceli.	1.392,00 €
16	Monolito en piedra en conmemoración del 75 Aniversario del Colegio de Meroños.	348,00 €
17	Hito conmemorativo para el "Jardín de Ginesín Ibáñez Arcas".	1.740,00 €
18	7 serigrafías de Rafael Canogar, I Premio Internacional de serigrafía del Ayuntamiento de Torre-Pacheco.	10.500,00 €
19	Totem ubicado en el Jardín de Ricardo Sanmartín Meroño.	900,00 €
20	Totem ubicado en el Jardín de Severina Fructuoso Ros.	900,00 €
21	Totem ubicado en el Jardín de Juan Sanmartín Ros.	900,00 €
22	Mesa consola, donación de D. Jaime Vila Fontes de Albornoz, proveniente del Palacio de Fontes (deteriorada), finales del Siglo XI.	550,00 €

<i>Numero</i>	<i>Bien</i>	<i>Valoración</i>
23	94 reproducciones placas fundacionales con caja de embalaje Natural Classic's.	2.649,86 €
24	Placa con grabado de la Imagen de la Virgen de Fátima para la Plaza "Virgen dee Fátima" de Torre-Pacheco.	340,01 €
25	Bloque de piedra cuarcita para la "Plaza Trinitario-Berberiscos".	484,00 €
26	1 serigrafía de D. Manuel Belzunce. (Según relación anexa a este Inventario).	400,00 €
27	1 serigrafía de D. Antonio Martínez Mengual. (Según relación anexa a este Inventario).	450,00 €
28	1 serigrafía de D. Manuel Barnuevo. (Según relación anexa a este Inventario).	450,00 €
29	Fuente de los "Gansos", antiguamente ubicada en la Plaza del Ayuntamiento. (Parcialmente restaurada).	3.448,50 €
30	Placa de 50 x 40 cms. Aluminio fresado y pintado para el "Jardín Panadero Pedro Sánchez Martínez".	411,40 €

<i>Numero</i>	<i>Bien</i>	<i>Valoración</i>
31	Placa de 50 x 40 cms. Aluminio fresado y pintado para el "Jardín Enrique Saura Macián".	411,40 €
32	Placa metacrilato ovalada para el "Jardín José Roca".	145,20 €

Epigrafe quinto: Vehículos.



Año:	2017	Total:	1.017.543,79 €
-------------	-------------	---------------	-----------------------

<i>Numero</i>	<i>Bien</i>	<i>Valoración</i>
1	Ciclomotor MOBYLETTE. (Averiado, en el Almacén Municipal). (Nueva valoración).	255,74 €
2	Ciclomotor CADY Nº 817416. (Averiado, en el Almacén Municipal)	299,60 €
3	DUMPER Mod. DM-1500.	2.253,63 €
4	Ciclomotor MOBYLETTE AV-51, motor y bastidor: 726798	240,25 €
5	Moto VESPA (MU-4046-U) Policía Municipal.	839,88 €
6	Moto GILERA (MU-7001-V). Averiadada, en el Almacén Municipal.	811,37 €
7	Dumper PIQUERSA Mod./86 (MU-37087-VE), destinado a servicios municipales.	23.138,97 €
8	Ciclomotor VESPINO ALX (Chasis Nº:96461). En el Servicio de Aguas y Alcantarillado.	705,44 €
9	Moto VESPA (MU-1405-X). En el Servicio de Recaudación Municipal.	1.531,38 €
10	Una moto VESPA para el Servicio de Aguas, Nº de Matrícula: MU-3213-AK.	1.202,02 €
11	Un vehículo NISSAN, Nº de Matrícula: MU-2954-AT, destinada a servicio de mantenimiento.	10.487,42 €
12	Una furgoneta CITRÖEN C15-CLUB, para el Servicio de Obras. Nº de Matrícula: MU-3539-AM.	8.077,60 €
13	Camión (brazo articulado). A-2513-AN.	19.352,59 €
14	Camión VOLVO Tipo FLT/10-4X21 (YU2F2CKA9M352904) MU-5997-BU.	25.843,52 €
15	FORD TRANSIT FT100L, MU-4722-BU, destinada a servicio de mantenimiento.	30.041,37 €
16	Camión y Caja NISSAN. Ello, matric. 2047-BBJ.	20.870,75 €
17	Rodillo para reparación calles CADECO.	10.701,26 €

<i>Numero</i>	<i>Bien</i>	<i>Valoración</i>
18	Citroen C-15, 19 D, familiar TOP. Matrícula 0570-CBY.	12.002,00 €
19	Citroen C5-2.0, destinado a la Policía. Matrícula 4867-CCM.	19.900,00 €
20	CAMION MERCEDES-BENZ, matricula 6611CK, destinado a los Servicios Municipales.	9.760,24 €
21	TOYOTA, Land Cruiser, matricula 3155-BGG.	26.669,31 €
22	Motocicleta SCOOTER, destinada a la Policía Local nº bastidor VTTBR111100111701, matrícula 5455CWR.	4.819,66 €
23	Vehículo Renault mod. Megane 5P confort Expression 1.9 DCI 120CV, matrícula 8104CFM.	15.620,00 €
24	Ford todo terreno modelo Ranger doble cabina A/A 2,5 Tdi DC 4x4 destinado a Protección Civil, matricula 2752CXS.	22.477,20 €
25	Vehículo grúa destinado al servicio de electricidad, matrícula 4208DFN.	53.000,00 €
26	PEUGEOT PARTNER 1.9 matrícula 1820 BDK.	7.206,48 €
27	CITROEN C5 HDI-Matrícula 8403-DFX, destinado a la Policía Local.	26.230,00 €
28	Camión destinado al servicio de obras, matrícula 7880-DLX.+Carrocería con Basculante eléctrico para camión NISSAN CABSTER 35.1	25.068,00 €
29	Vehículo marca AUDI, destinado a Alcaldía mod. A6 TDI 2.7, 180 CV, matrícula 6827-DLM.	41.700,00 €
30	Vehículo marca Renault, modelo MEGANE 5P Confort Expression 1.5 DCI 100 CV PM, con destino a urbanismo, matrícula 1818-CST.	16.350,00 €
31	Moto Honda destinada a la Policía Municipal, matrícula 7284-DPP.	10.738,12 €
32	Moto Honda destinada a la Policía Municipal, matrícula 7281-DPP.	10.738,12 €
33	Citroen Jumper 2.8 HDI 35 LHFG 127. Chasis VF7ZCPMNC17554295. Destinado al servicio de jardines.	45.000,00 €
34	Carretilla elevadora marca Yale con nº de bastidor B-875B031262D.	24.070,00 €
35	Vehículo para la Policía Local marca Citroen, modelo Xsara Picasso 110 CV SX TOP, blanco. Matrícula 6241-DWX.	26.115,00 €
36	Camión MERCEDES MOD-308 D con basculante, matrícula MU-2072-BJ, destinado al servicio de obras.	5.800,00 €
37	Vehículo FIAT ESCULO, matrícula 8790-CCF destinado al servicio de electricidad.	9.280,00 €
38	Vehículo CITROEN XSARA PICASSO HDI 92 SX TOP, matrícula 1594-FJS, destinado a la Concejalía de Medio Ambiente y Obras.	16.419,99 €

<i>Numero</i>	<i>Bien</i>	<i>Valoración</i>
39	Equipamiento interior de la Ambulancia Citroen Jumper de Protección Civil 2199-DKJ.	4.686,40 €
40	Ciclomotor marca VESPA PIAGGIO, matrícula C-5465-BRG, destinado a Educación Vial.	950,00 €
41	Ciclomotor marca VESPA PIAGGIO, matrícula C-5604-BRG, destinado a Educación Vial.	950,00 €
42	DUMPER destinado a Servicios, matrícula E-5069-BCY.	21.790,60 €
43	Vehículo todo terreno NISSAN X-TRAIL destinado al Plan de Seguridad Ciudadana de la Policía Local, con matrícula 1923-FMG. Cedit	21.234,44 €
44	Vehículo Citroen C-15 1.9D Top Furgón 3 Pt matrícula 3552-CVH.	4.900,00 €
45	Citroen C-2 1.4 HDI X, berlina 3 pt, matrícula 5238-CTL.	5.300,00 €
46	Vehículo Citroen C-15 1.9D Top Furgón 3 Pt matrícula 3570-CVH.	4.900,00 €
47	Vehículo todo terreno Nissan X-Trail matrícula 3774FZT para servicio de la Policía Local. Cedido por la Comunidad Autónoma.	24.266,04 €
48	Motocicleta YAMAHA Matrícula 6561-GPL, destinada a la policía local.	5.760,01 €
49	Motocicleta YAMAHA Matrícula 6557-GPL, destinada a la policía local.	5.760,01 €
50	Citroen C-5, matrícula 6814-GMD, destinado a la policía local.	24.071,00 €
51	Barredora de 4m3 vial autopropulsada de aspiración ANTOLI, modelo 400 L, con nº de bastidor 400090018.	109.550,00 €
52	Citroen JUMPER diesel furgon 4p, matrícula 9552DLV	6.532,71 €
53	Ford Transit/Tourneo, matrícula 6237-GRZ, adaptada al transporte de personas discapacitadas.	25.927,61 €
54	Camión Renault matrícula 7578 GCS, destinado a la recogida de residuos peligrosos de tipo urbano.	77.770,69 €
55	Citroen Berlingo matrícula 9303-FTV, destinada a servicios.	5.850,00 €
56	Citroen Berlingo matrícula 9298-FTV, destinada a servicios.	5.850,00 €
57	Renault Scenic 1.6, Matrícula 0346 GGJ, destinado a la Policía Local.	5.100,01 €
58	Adquisición de un vehículo C2 Matrícula 5909-GPF.	4.750,00 €
59	Ambulancia modelo VOLKSWAGEN CRAFTER, matrícula 2425 GFW.	19.600,00 €

<i>Numero</i>	<i>Bien</i>	<i>Valoración</i>
60	Vehículo Citroën, matrícula 9752-GRC.	7.040,00 €
61	Renault Laguna matrícula 9387-JDY, destinado a la Policía Local.	26.751,62 €
62	RENAULT MEGANE SCENIC, matricula 6714 HDH. Destinado a la Policía Local.	6.317,87 €
63	RENAULT MEGANE SCENIC, matricula 6861 HDH. Destinado a la Policía Local.	6.317,87 €

Epígrafe séptimo: Muebles.



Año:	2017	Total:	9.142.709,91 €
-------------	-------------	---------------	-----------------------

<i>Numero</i>	<i>Bien</i>	<i>Valoración</i>
1	EQUIPOS INFORMÁTICOS DE LAS OFICINAS MUNICIPALES, SEGÚN RELACIÓN ANEXA A ESTE INVENTARIO.	844.745,68 €
2	FOTOCOPIADORAS DISTRIBUIDAS POR LAS OFICINAS MUNICIPALES, SEGÚN RELACIÓN ANEXA A ESTE INVENTARIO.	12.258,14 €
3	NUEVA CASA CONSISTORIAL.- Salón de Plenos.- 3 mástiles con 3 banderas.	1.213,13 €
4	Alcaldía.- 3 medallas antiguas, 21 modernas de la Corporación, una de oro Sr. Alcalde/sa y Bastón de Mando con estuche.	3.179,59 €
5	3 mástiles.	540,90 €
6	3 banderas.	673,13 €
7	Salón de Sesiones.- Una alfombra con escudo.	6.300,00 €
8	Azotea.- Antena Radomizada para frecuencia 87.7MHZ.	6.168,57 €
9	Sala de Juntas 4ª planta.- Repostero con Escudo Municipal en fieltro.	164,92 €
10	Recepción.- 2 terminales de lectura de huella digital para control de presencia.	5.422,29 €
11	Una maqueta metálica de un molino de viento.	3.018,32 €
12	1 radiador "Orbegozo", para Recepción.	40,27 €
13	Secretaría particular de la Alcaldía.- Una bandeja protocolo.	40,00 €
14	Cuadro Jefe del Estado.	0,60 €
15	Una destructora de papel.	215,76 €
16	Un Juego de Tres en Raya de Trinitarios y Berberiscos.	278,40 €
17	Un auricular Plantronics Polaris.	200,56 €

<i>Numero</i>	<i>Bien</i>	<i>Valoración</i>
18	Un frigorífico.	220,25 €
19	Departamento de Prensa y Protocolo.- Grabadora.	179,10 €
20	Material de sonido (Splitter + fuente de alimentación + conexiones).	631,30 €
21	Un vídeo SONY-SLV-SV630B.	217,00 €
22	Un DVD IEKEY.	133,40 €
23	Cámara digital Canon EOS 450.	574,20 €
24	Secretaría General.-2 vitrinas de madera de nogal.	3,01 €
25	2 cajoneras con ruedas de 3 cajones.	426,72 €
26	Una encuadernadora.	381,60 €
27	2 estufas.	60,00 €
28	5 reposapiés.	100,00 €
29	2 módulos puertas (bajos)	637,07 €
30	1 perchero.	6,85 €
31	EN EL ARCHIVO MUNICIPAL.- Carro para transporte cajas archivo definitivo.	629,20 €
32	Máquina destructora de papel.	241,91 €
33	Perchero metálico. (Oficina de Estadística)	6,85 €
34	Historia de la Región de Murcia (10 tomos).	270,46 €
35	Una mesa.	334,16 €
36	Diccionarios Legislación Alcubilla y Aranzadi.	1.504,89 €
37	Libro de Legislación de Aranzadi en guaflex.	1.058,01 €
38	Tomos de legislación Aranzadi.	944,65 €

<i>Numero</i>	<i>Bien</i>	<i>Valoración</i>
39	Reglamento de Bienes de Entidades Locales.	58,24 €
40	Nuevo Régimen Local Tomo III.	79,04 €
41	Libro Legislación de la Comunidad Autónoma de Murcia.	223,60 €
42	Código Leyes Administrativas, G. de Enterría.	94,45 €
43	Mesa supletoria despacho.	406,00 €
44	Máquina HISPANO-OLIVETTI Línea 98 y mesa.	139,20 €
45	Libros de legislación y doctrina para consulta de la Secretaría General del Ayuntamiento.	7.521,60 €
46	Oficinas de Intervención.- Coment. Texto Refundido Ley Regulación Haciendas Locales.	184,80 €
47	Guía fiscalización en las Entidades Locales.	78,99 €
48	Aplicación de las normas I. Contabilidad.	135,20 €
49	Calculadora IBICO 1231X.	118,63 €
50	Libros de legislación y doctrina para Intervención.	1.427,23 €
51	Ley General Tributaria.	180,80 €
52	5 reposapiés.	100,00 €
53	1 calculadora.	118,63 €
54	1 estufa.	81,66 €
55	Guía de las Haciendas Locales.	78,00 €
56	Contabilidad en la Administración Local.	96,00 €
57	La Nueva Ley de prevención del fraude fiscal.	83,20 €
58	Libro contabilidad.	39,00 €
59	Libro Elaboración de cuentas anuales de Entidades Locales.	69,00 €

<i>Numero</i>	<i>Bien</i>	<i>Valoración</i>
60	Texto Refundido Ley de Régimen de Haciendas Locales.	42,00 €
61	Manual de Contabilidad de las Corporaciones Locales.	80,00 €
62	Libro de legislación.	14,65 €
63	Departamento de Informática.- 10 Proyectoros portátiles Optoma 2.700 Lumens, instalados en distintos edificios municipales (Subvenc	9.735,00 €
64	Una televisión DAEWOO 28".	452,40 €
65	Sala donde está ubicado el SAI. Aire acondicionado split cassette power inverter.	3.029,92 €
66	15 sintonizadores TDT para distintos edificios municipales.	499,00 €
67	1 armario de 3 cajones.	30,00 €
68	42 televisores LCD instalados en distintos edificios municipales (Subvención TDT).	23.923,00 €
69	10 Equipos de sonido fijos instalados en distintos edificios municipales (Subvención TDT).	11.127,40 €
70	Oficinas de la Sección de Asuntos Generales, Contratación y Personal.- Libros de legislación y doctrina.	13.360,06 €
71	Libro Comentarios a la Ley de Jurisdicción Contencioso-administrativa ed. Alpe.	289,32 €
72	Libro guía práctica de la contratación del sector público.	70,00 €
73	Libro guía práctica de la contratación del sector público.	70,00 €
74	2 reposapiés.	40,00 €
75	Libro "Impugnación de actos y disposiciones administrativas"(2011)	128,64 €
76	Texto Ley del Suelo.	14,00 €
77	Manual jurídico Wolter Kluwers España.	88,00 €
78	Manual jurídico Alpe.	112,09 €
79	Régimen Jurídico General Patrimonio Administraciones Públicas.	93,60 €
80	Memento práctico contratos públicos 04-05.	94,10 €

<i>Numero</i>	<i>Bien</i>	<i>Valoración</i>
81	Tomos Sistema Administrativo.	176,80 €
82	Actualidad Administrativa.	194,48 €
83	Código Leyes Administrativas.	510,43 €
84	Libro Nuevo Régimen Local.	87,36 €
85	Libro Teoría y Práctica del Convenio Urbanístico.	74,00 €
86	Libro Estatuto Básico del Empleado Público, ed. Woters Kluwer España.	68,00 €
87	Libro Código Penal comentado.	114,40 €
88	Libro Código Jurisdicción Contencioso-Administrativa.	92,66 €
89	Oficinas de Rentas y Exacciones.- Máquina HISPANO-OLIVETTI Línea 98 y mesa.	139,20 €
90	Atlas Fiscal versión RED CD.	896,68 €
91	Libro: Guía de Infracciones y Sanciones Tributarias.	52,00 €
92	1 armario pequeño con dos lejas.	30,65 €
93	Un planero.	70,86 €
94	Una destructora de papel.	215,76 €
95	4 reposapiés.	80,00 €
96	3 calculadoras.	133,67 €
97	1 perchero.	6,85 €
98	1 estufa eléctrica.	61,30 €
99	Un tablero de colcho.	8,00 €
100	Libros de legislación y doctrina para el Departamento de Rentas.	2.197,69 €
101	1 radiador.	26,66 €

<i>Numero</i>	<i>Bien</i>	<i>Valoración</i>
102	Libro Guía Recursos y Reclamaciones Tributarias.	57,20 €
103	Maqueta del municipio.	697,17 €
104	Libro Régimen Sancionador Tributario y su aplicación.	44,00 €
105	Procedimiento Tributario 2006.	123,23 €
106	Guía de Gestión e Inspección Tributaria.	83,20 €
107	Manual de ordenanzas fiscales e informes económico-financieros, ed. Wolter Kluwer.	88,40 €
108	Oficinas de Recaudación.- Caja fuerte armario.	1.783,80 €
109	Armario ignífugo.	1.110,67 €
110	5 calculadoras.	593,15 €
111	Máquina plegadora selladora.	7.320,33 €
112	1 guillotina.	143,10 €
113	2 percheros.	82,82 €
114	2 mesas auxiliares.	174,00 €
115	1 destructora de papel.	241,91 €
116	2 reposapiés.	40,00 €
117	Pistola metrologic MS9520 Laser.	187,92 €
118	Varios cajones de madera.	421,95 €
119	Ficheros de madera para recibos.	156,30 €
120	Libro formularios de recaudación local.	110,00 €
121	Un terminal de autoservicio de Recaudación.	17.901,31 €
122	Oficinas de Empadronamiento.- 1 perchero.	6,85 €

<i>Numero</i>	<i>Bien</i>	<i>Valoración</i>
123	1 archivador de dossiers.	35,00 €
124	Máquina HISPANO-OLIVETTI Linea 98 y mesa.	139,20 €
125	Un terminal de autoservicio de Recaudación.	17.901,31 €
126	Oficinas de Registro General.- 1 perchero.	6,85 €
127	1 máquina de escribir AEG Olympia.	139,20 €
128	Despacho de la Concejalía de Educación, 4ª Planta.- 2 percheros.	48,26 €
129	1 guillotina.	118,52 €
130	Despacho de la Concejalía de Promoción Económica, Empleo y Comercio, 4ª Planta.- 1 perchero.	41,41 €
131	Despacho de la Concejalía de Vías Públicas, 4ª Planta.- 1 reposapiés.	20,00 €
132	Despacho de la Concejalía de Vías Públicas, 4ª Planta.- 1 perchero.	41,41 €
133	Despacho de la Concejalía de Vías Públicas, 4ª Planta.- Un auricular Plantronics Polaris.	229,02 €
134	Despacho del Concejal de Urbanismo, 1ª Planta.- Una destructora de papel.	248,24 €
135	Oficinas de Urbanismo.-Un frigorífico.	185,00 €
136	Una cámara de fotos Net Way para el Ingeniero Técnico.	290,00 €
137	Máquina HISPANO-OLIVETTI línea 98 y mesa.	139,20 €
138	Una escalera.	30,00 €
139	1 cámara de fotos "SONY CYBER-SHOT, para el Servicio de Inspección de obras.	109,00 €
140	4 percheros.	165,64 €
141	Un reposapiés.	20,00 €
142	1 encuadernadora.	381,60 €
143	Cámara fotográfica Sony DSC-S780 con tarjeta de memoria y cargador de pilas para coche, para el inspector de obras.	189,01 €

<i>Numero</i>	<i>Bien</i>	<i>Valoración</i>
144	Oficina Técnica.- Rueda de medir.(procedente de las antiguas dependencias de la Oficina Técnica)	219,61 €
145	Localizador fugas, servicio de aguas.(procedente de las antiguas dependencias de la Oficina Técnica)	5.981,75 €
146	5 percheros.	207,05 €
147	Walki Midlan, para el departamento de topografía.	83,49 €
148	Medidor stabilo.	115,00 €
149	Un PLOTTER.	2.000,00 €
150	Una cámara de fotos para el servicio de vigilancia de obras.	212,72 €
151	Taquimetro PENTAX.	630,00 €
152	Una encuadernadora.	381,60 €
153	Un cortaplanos.	90,00 €
154	Una plastificadora.	40,00 €
155	Cámara digital Servicio de Inspección.(procedente de las antiguas dependencias de la Oficina Técnica)	383,90 €
156	Estación Total LEICA rayos laser medidora solares y accesorios. (procedente de las antiguas dependencias de la Oficina Técnica)	7.464,57 €
157	Un auricular Plantronic Polaris.(procedente de las antiguas dependencias de la Oficina Técnica)	200,56 €
158	Cámara digital Canon para el servicio de electricidad.	181,45 €
159	Juego Radio Transmisor.(procedente de las antiguas dependencias de la Oficina Técnica)	197,99 €
160	4 calculadoras pequeñas.(procedente de las antiguas dependencias de la Oficina Técnica)	133,67 €
161	Un archivador de planos. (procedente de las antiguas dependencias de la Oficina Técnica)	70,86 €
162	Un frigorífico Hi Sense.	226,20 €
163	EN EL ARCHIVO DE LA 2ª PLANTA.- Colgador de llaves para el Departamento de Participación Ciudadana.	169,40 €
164	EN LA ANTIGUA CASA CONSISTORIAL.- Vestíbulo.- 2 jardineras con plantas.	432,73 €

<i>Numero</i>	<i>Bien</i>	<i>Valoración</i>
165	Alarma.	1.265,12 €
166	Lámpara de bronce y cristal.	36,06 €
167	Salón de actos.- 2 lámparas y 8 apliques.	10.487,66 €
168	Equipo de sonido.	2.503,97 €
169	24 sillones.	2.171,52 €
170	33 sillones.	733,81 €
171	Mesa Presidencia con escudo y mesa de juntas.	4.514,93 €
172	Aire acondicionado.	9.774,57 €
173	Varios equipos de micrófonos inalámbricos y transmisores.	1.274,84 €
174	Maceteros.	58,30 €
175	Un aparato de aire acondicionado.	1.009,20 €
176	Caja caudales Arisó empotrada (en el antiguo edificio del Aytº).	33,21 €
177	Oficinas de la Concejalía de Juventud.- Silla giratoria.	162,69 €
178	Máquina de aire acondicionado, L.G., instalado en las antiguas oficinas administrativas en C/ Víctor Pérez.	684,40 €
179	2 aparatos de aire acondicionado M. Electric.	1.368,80 €
180	Un tablón de anuncios de corcho de 100x120.	90,07 €
181	Un armario bajo con puertas bajas.	177,05 €
182	Un armario mixto de 90x42x201 de puertas bajas y librería.	308,79 €
183	2 mod. Bajos, 3 mod. Altos y 1 mesa.	2.294,48 €
184	5 sillas, 3 sillones giratorios y 2 mesas.	2.607,00 €
185	Mesa compacta.	177,48 €

<i>Numero</i>	<i>Bien</i>	<i>Valoración</i>
186	Dos sillas confidente.	66,37 €
187	Silla giratoria.	118,51 €
188	Una mesa auxiliar.	87,00 €
189	Armario alto cerrado.	235,65 €
190	Bucks dos cajones y archivo.	165,64 €
191	Cámara de fotos Sony DSC-S 90.	315,26 €
192	EN LAS OFICINAS ADMINISTRATIVAS DEL AYUNTAMIENTO.- Alcaldía.- Mueble archivador.	1.008,00 €
193	Buck de cajón y archivo con ruedas, modelo JM33, color olmo/aluminizado.	165,30 €
194	Cortinas Alcaldía.	400,22 €
195	Mobiliario despacho Alcaldía.	14.712,62 €
196	Mobiliario, sillones y mesas auxiliares.	1.545,02 €
197	Secretaría particular de la Alcaldía.- Una mesa alum.- olmo y una silla giratoria azul.	301,72 €
198	Una mesa, un buck, un armario, un soporte de CPU y una silla giratoria.	925,62 €
199	Cortina descubrimiento placas (Protocolo).	14,70 €
200	Mesa, mueble y sillón.	776,57 €
201	Cuadro con un tapiz indio.	60,10 €
202	Cuadro fotografía aérea Torre-Pacheco.	90,15 €
203	Depacho de empadronamiento.- Sillas.	362,52 €
204	Aparato aire acondicionado MUNDOCLIMA MUP-07H.	1.711,90 €
205	Una mesa mecanográfica DOLMEN.	53,85 €
206	Máquina registradora (GENERAL ELECTRIC G-3200).	441,44 €

<i>Numero</i>	<i>Bien</i>	<i>Valoración</i>
207	Una mesa mecanográfica.	66,56 €
208	Oficinas de Secretaria.- Oficicna de Estadística. Una mesa P13 140x80 alum-olmo.	161,24 €
209	Dos mesas P15 180X80 alum-olmo (oficina de estadística).	321,44 €
210	Dos ángulos PT27 96X96 alum-olmo. (oficina de estadística).	179,45 €
211	3 Buck J132 de 3 cajones, con ruedas. (oficina de estadística).	408,20 €
212	Una silla giratoria mod. Nerea sincro tapizado azul (estadística).	164,66 €
213	3 sillas fijas mod. Leo1 tapiz. M-9 Azul. (oficina de estadística).	115,36 €
214	Armario alto, con puertas bajas.	228,11 €
215	2 aparatos de aire acondicionado.	2.766,65 €
216	Mesa 140x80 olmo/alum nuevo puesto Registro.	135,58 €
217	Tapa de 60x50 mod. T-21 olmo.	26,62 €
218	Mesa con ruedas para caja registradora olmo/alum.	101,56 €
219	Mobiliario de oficina.	1.746,23 €
220	Negociado de Asuntos Generales-Contratación y Personal.- 2 sillones.	311,32 €
221	Cortina.	272,60 €
222	Dos sillas fijas.	74,18 €
223	9 archivadores.	270,60 €
224	2 sillones confidente tapizados en marrón.	169,49 €
225	2 cortinas lamas verticales.	189,92 €
226	Una mesa 77 nogal 0070 ordenador.	101,22 €
227	Aire acondicionado Welstar 3000 F/C (despacho nº 1 Personal 4ª planta).	580,00 €

<i>Numero</i>	<i>Bien</i>	<i>Valoración</i>
228	Libro de Legislación de Aranzadi en guaflex.	696,70 €
229	Aire acondicionado Wellstar 3000 F/C (despacho nº 2 Personal 4ª planta).	580,00 €
230	Aire acondicionado Welstar 3000 F/C (despacho nº 3 Personal 4ª planta).	580,00 €
231	Armario Config. Mod. AL 1220.	340,17 €
232	Un armario diáfano mod. A167.	157,76 €
233	Aire acondicionado Welstar, (Servicios Jurídicos), instalado en la sede de la Asociación Cultural "Luís Pacheco y Arroniz".	556,80 €
234	Un armarios diáfano mod. A1617.	231,71 €
235	Aparato de aire acondicionado Carrier Allegro para oficina de Personal en la 4ª planta.	1.160,00 €
236	Despacho de Infracciones Urbanísticas.- Mesa compacta, color Olmo/aluminizado.	198,36 €
237	Una cortina de girasol.	266,80 €
238	Mesa y sillón.	119,00 €
239	Un armario metálico.	136,73 €
240	Estufas.	291,08 €
241	3 mesas 77 nogal 0070 ordenador.	303,67 €
242	Un aparato de aire acondicionado. L.G., instalado en las antiguas oficinas en C/ Víctor Pérez.	1.383,33 €
243	Cortinas Intervención y Tesorería.	121,73 €
244	Sillón Giratorio y lámpara de mesa.	52,29 €
245	Aparato de aire acondicionado, WELSTAR, instalado en la sede de la Asociación Cultural "Luís Pacheco y Arroniz".	475,00 €
246	Archivador 2 cajones.	305,61 €
247	2 estanterías medias.	217,33 €
248	Una mesa print 77 nogal 0850.	97,83 €

<i>Numero</i>	<i>Bien</i>	<i>Valoración</i>
249	Negociado de Rentas y Exacciones.- Un aparato de aire acondicionado "Johnson", (despacho de Gestión Tributaria).	522,00 €
250	Negociado de Padrones Fiscales.- Una mesa con ala.	174,00 €
251	Una mesa auxiliar.	596,17 €
252	Una mesa auxiliar Despacho Inspector de Rentas.	596,17 €
253	Cámara digital Beep DC3301 para el Inspector de Rentas.	179,00 €
254	Una mesa nogal 126/0890 Ordenador.	110,24 €
255	Un equipo de aire acondicionado "Saunier Duval".	3.405,74 €
256	2 aparatos aire acondicionado "Mitsubishi".	4.966,76 €
257	Una mesa Isoprint nogal impresora.	226,36 €
258	Despacho Jefa Sección de Rentas.	2.582,93 €
259	Mobiliario Oficina de Rentas.	1.941,63 €
260	Mobiliario.	3.651,45 €
261	Despacho de Plus-Valía.- Maceteros.	121,02 €
262	2 reposapiés.	40,00 €
263	Cortinas.	301,85 €
264	2 calculadoras.	237,26 €
265	Estufa.	66,36 €
266	Cortinas láminas.	289,50 €
267	Pasillos.- Tablón de Edictos.	1.952,09 €
268	Cuadro nudos Semana Cine Naval.	12,02 €
269	20 sillas.	1.134,71 €

<i>Numero</i>	<i>Bien</i>	<i>Valoración</i>
270	Reloj control horario funcionarios y terminal PHVC.	2.084,55 €
271	Kit alarma con 5 detectores.	742,40 €
272	4 sillas mod. Leo 1 negras con tapicería azul (2ª Planta).	141,98 €
273	Departamento de Prensa junto a Secretaría de la Alcaldía.- Un estor.	154,16 €
274	Un aparato de aire acondicionado L.G.	475,00 €
275	Concejalía de Servicios Sociales.- Dos mesas color Olmo.	271,15 €
276	Dos alas de mesa.	175,50 €
277	Mobiliario.	2.138,10 €
278	Dos Bucks cajón y archivo con ruedas.	255,37 €
279	Cuatro armarios.	942,61 €
280	Cuatro sillas fijas confidente.	132,75 €
281	Una cortina.	324,80 €
282	Un radiador (despacho concejalía de la Mujer).	81,66 €
283	2 bloques cajones ruedas Velum.	224,12 €
284	3 radiadores.	80,00 €
285	Mobiliario diverso.	3.410,40 €
286	2 archivadores 3 cajas Velum.	814,97 €
287	Un armario medio Velum.	122,25 €
288	2 sillones oficina.	400,69 €
289	26 módulos para formar armarios cerrados.	1.002,78 €
290	26 módulos para formar armarios descubiertos.	1.186,49 €

<i>Numero</i>	<i>Bien</i>	<i>Valoración</i>
291	Cortinas.	879,98 €
292	Equipo de aire acondicionado LG.	1.589,56 €
293	Libro pueblos de España.	34,59 €
294	Despacho Concejal de Servicios Sociales.- Un soporte de CPU.	24,36 €
295	Dos persianas girasol.	360,76 €
296	Un sillón giratorio.	132,82 €
297	Una persiana girasol.	180,38 €
298	Despacho Comisión de Fiestas.- Un buck, cuatro cajones.	153,30 €
299	Una silla giratoria.	118,51 €
300	2 estores.	248,29 €
301	Una mesa.	137,28 €
302	Aire acondicionado DAEWOO, (Comisión de Fiestas).	638,00 €
303	Una cortina.	643,80 €
304	Una silla fija confidente.	66,37 €
305	Un Buck, dos cajones y archivo.	165,64 €
306	Departamento de trámite de subvenciones públicas y Departamento de Inmigración.- Libro "Las subvenciones públicas".	51,00 €
307	Ventanilla Unica.- Armario modular 2 cuerpos, puerta corredera.	212,49 €
308	Aire acondicionado LG, instalado en las antiguas oficinas de la C/ Víctor Pérez.	910,60 €
309	Recepción.- Puerta y control de acceso al edificio.	2.193,79 €
310	Terminales huella dactilar.	4.052,70 €
311	2 cortinas de aire con calefacción en la entrada del Edificio Administrativo.	1.508,00 €

<i>Numero</i>	<i>Bien</i>	<i>Valoración</i>
312	Centralita telefónica.	10.225,89 €
313	Sótano.- Un aparato de aire acondicionado CARRIER, para la sala del Servidor.	1.009,20 €
314	Aire acondicionado CARRIER.	800,01 €
315	Departamento de Informática.- Buck 3 cajones.	60,00 €
316	Silla giratoria mod. Nerea tapi. M9.	153,82 €
317	Silla giratoria mod. Nerea, sincro. Brazos. Tapi. M9.	180,96 €
318	2 mesas alum-olmo.	327,35 €
319	Una mesa auxiliar alum-olmo.	79,87 €
320	2 buck alum-olmo.	278,05 €
321	2 armarios alum-olmo.	494,97 €
322	Una silla fija.	189,31 €
323	Una silla giratoria azul.	162,69 €
324	EN EL EDIFICIO SOBERANÍA.-3 mesas reunión PR12 alum-olmo.	383,07 €
325	3 armarios A-33 alum-olmo.	612,30 €
326	10 Sillas fijas confidente, mod. LEO-1, tapiz. M-9 azul.	325,38 €
327	1 mesa P66 180x120 alum-olmo.	183,40 €
328	Una mesa P67 180x120 alum-olmo.	183,40 €
329	2 sillas girat. Mod. Nerea brazos regul. N°2 con gas y sincro, azul.	307,63 €
330	2 percheros de pie de seis colgadores color negro.	82,82 €
331	EN EL EDIF. MUNPAL. Pº. VILLA ESPERANZA Y C/ESCUELAS.- Aula de Cultura.- Mobiliario Salón de Actos.	11.807,03 €
332	Equipamiento Aula de Cultura de Torre-Pacheco.	4.210,71 €

<i>Numero</i>	<i>Bien</i>	<i>Valoración</i>
333	Cortinas Salón de Usos Múltiples (Casa de la Juventud)	119,15 €
334	3 mesas unidas en Salón de Actos.	562,55 €
335	Atril, banco metálico y funda para la Rondalla.	1.305,17 €
336	Climatización del salón de actos.	10.184,80 €
337	Plataforma salva-escaleras.	18.196,24 €
338	CPR (Local de la antigua biblioteca municipal).- Plataforma elevadora vertical para supresión de Barreras Arquitectónicas.	11.992,46 €
339	Aire acondicionado.	2.779,63 €
340	Aire acondicionado.	208,80 €
341	Estores Sala Audiovisual.	534,06 €
342	Aire acondicionado.	31.298,61 €
343	Instalación de fibra óptica.	7.054,05 €
344	Cortinas Centro de Recursos Juveniles.	1.000,00 €
345	Teléfono inalámbrico con contestador.	51,57 €
346	Equipamiento mobiliario.	16.082,25 €
347	Muebles complementarios.	3.005,06 €
348	1 piano.	1.352,28 €
349	Muebles de equipamiento de la Casa de la Juventud.	2.404,05 €
350	Video, cámara, trípode, maleta y accesorios.	1.202,02 €
351	Mesas y sillas para la Casa de la Juventud.	5.008,11 €
352	Silla salvaescaleras para acceso a otras plantas.	5.350,00 €
353	Oruga sube-escaleras T-09.	3.653,85 €

<i>Numero</i>	<i>Bien</i>	<i>Valoración</i>
354	Ampliación mobiliario y accesorios.	3.114,75 €
355	Armario destinado a Rondalla y Coros y Danzas.	310,24 €
356	3 trajes completos Reyes Magos.	901,52 €
357	Espejos.	1.380,40 €
358	Varias sillas para la Rondalla.	224,63 €
359	Sillas (Aula de Música, Rondalla).	781,18 €
360	Un atril de pino.	90,15 €
361	Equipo de sonido.	2.238,80 €
362	Un aparato de aire acondicionado para la primera planta.	812,00 €
363	Persiana veneciana azul (20 m) 1ª Planta (instalaciones provisionales de la Policía Local).	692,82 €
364	150 butacas modelo Atenas (salón de actos).	22.011,00 €
365	Bomba de achique.	435,00 €
366	Asociación Española Contra el Cáncer.- 18 sillas confidente mod. Leo.	597,40 €
367	2 sillas girat. Mod. Nerea tapiz. Azul M-9.	307,63 €
368	Radio Municipal.- Mobiliario y equipamiento emisora.	552,93 €
369	Caja sonido y trípode.	721,21 €
370	Mezclador radiofónico.	4.249,97 €
371	Acondicionamiento Emisora Municipal.	25.636,65 €
372	Equipamiento Emisora.	494,99 €
373	Grabadora.	45,32 €
374	3 micrófonos.	182,69 €

<i>Numero</i>	<i>Bien</i>	<i>Valoración</i>
375	Material vario de megafonía.	41,83 €
376	Material Radiofónico (micrófonos).	95,93 €
377	Antena Emisora (Jabea, S.L.)	522,88 €
378	NUEVAS OFICINAS DEPARTAMENTO EMPLEO Y DESARROLLO LOCAL.- Un retroproyector Sony SC4 portátil (cañón de proyecció	2.103,54 €
379	2 sillas giratorias azules.	325,38 €
380	Persiana vertical azul.	441,41 €
381	Bancada de 3 asientos.	130,15 €
382	Una mesa de despacho 126 nogal cajones.	183,23 €
383	2 mesas Dyna de 160x67 alum-olmo.	266,22 €
384	2 sillas fijas mod. Leo1 negra con tapicería azul.	76,91 €
385	2 buck de 2 cajones y archivo alum-olmo.	358,90 €
386	2 puestos informáticos de 180x120 alum-olmo.	378,62 €
387	2 sillas fijas mod. Leo1 negras con tapicería azul.	76,91 €
388	Silla giratoria mod. Nerea regulable base cromada.	162,69 €
389	Un armario alto con puertas bajas alum-olmo.	238,61 €
390	Aparato de aire acondicionado.	380,60 €
391	Un biombo Programa NOW.	801,40 €
392	Aire acondicionado Programa NOW.	6.030,56 €
393	Mobiliario Programa NOW.	5.138,14 €
394	2 armarios altos diáfanos alum-olmo.	338,20 €
395	Silla giratoria mod. Nerea regulable.	162,69 €

<i>Numero</i>	<i>Bien</i>	<i>Valoración</i>
396	Puesto informático de 180x120 alum-olmo.	189,31 €
397	2 sillas giratorias mod. Nerea.	325,38 €
398	2 sillas fija mod. Leo1 negra con tapicería azul.	76,91 €
399	2 armarios altos cerrados alum-olmo.	569,91 €
400	2 buck de 2 cajones y archivo alum-olmo.	358,90 €
401	2 puestos informáticos de 180x120 alum-olmo.	378,62 €
402	2 sillas giratorias mod. Nerea.	325,38 €
403	2 sillas fijas mod. Leo1 negras con tapicería azul.	76,91 €
404	5 armarios bajos cerrados alum-olmo.	660,62 €
405	Silla giratoria mod. Nerea.	162,69 €
406	Un armario alto cerrado alum-olmo.	247,49 €
407	Puesto informático de 180x120 alum-olmo.	189,31 €
408	2 sillas fijas modelo Leo1 negras con tapicería azul.	76,91 €
409	Una silla giratoria mod. Nerea.	162,69 €
410	Un armario alto cerrado alum-olmo.	284,95 €
411	Un armario bajo de archivo alum-olmo.	221,85 €
412	2 sillas fijas mod. Leo1 negras con tapicería azul.	76,91 €
413	Puesto informático de 180x120 alum-olmo.	189,31 €
414	Puesto informático de 180x120 alum-olmo.	189,31 €
415	Silla giratoria mod. Nerea.	162,69 €
416	2 mesas de 180x80 alum-olmo.	327,35 €

<i>Numero</i>	<i>Bien</i>	<i>Valoración</i>
417	2 sillas giratorias mod. Nerea.	325,38 €
418	Una mesa Dyna de 80x80 alum-olmo.	111,42 €
419	2 armarios bajos cerrados alum-olmo.	264,25 €
420	Sótano.- Aire acondicionado.	2.088,00 €
421	Un aparato de aire acondicionado HIYASU.	904,80 €
422	EN EL EDIFICIO SITO EN LA PLAZA VICENTE ANTÓN.-Antigua Oficina de Recaudación.-Mobiliario para la Oficina de Recaudación.	7.517,54 €
423	Mostrador de Oficina.	261,92 €
424	2 aparatos de aire acondicionado M. Electric.	1.368,80 €
425	Un aparato de aire acondicionado Whirpool, instalado en el Centro de Educación de Adultos.	6.529,64 €
426	3 calefactores termoventiladores.	109,97 €
427	Locales de la antigua Cámara Agraria.- 2 equipos de aire acondicionado Whirpool, instalados en la sede de SODITOR.	1.779,00 €
428	Antiguas Dependencias Policía Municipal.- Mobiliario para Oficinas de la Policía Local.	1.794,77 €
429	Mueble estantería.	70,00 €
430	Aire acondicionado Mcquay.	751,00 €
431	Un mostrador.	115,60 €
432	Una mesa print 77 gris 0852 Ordenador.	97,83 €
433	Una mesa gris 77 0072 Ordenador.	101,22 €
434	Mampara aluminio.	613,51 €
435	Mesa ordenador Policía.	41,77 €
436	Cortinas.	289,50 €
437	Alarma.	897,39 €

<i>Numero</i>	<i>Bien</i>	<i>Valoración</i>
438	Mostrador.	481,05 €
439	Una mesa de cocina.	199,99 €
440	2 sillas fijas mod. Leo-1 azules.	76,90 €
441	4 sillones giratorios Mod. Nerea azules.	615,26 €
442	4 sillas de cocina.	287,20 €
443	9 roperos.	2.618,41 €
444	4 roperos.	1.206,40 €
445	Dos sillas giratorias. (Antiguas dependencias de la Oficina Técnica)	237,03 €
446	Mesa con cajoneras. (Antiguas dependencias de la Oficina Técnica)	444,39 €
447	6 sillones skay marrón.	111,79 €
448	Mesas y cajones.	183,23 €
449	Persiana Despacho Arquitecto Municipal.	94,15 €
450	Sillón giratorio. (Antiguas dependencias de la Oficina Técnica)	191,09 €
451	Un armario medio con cajones de archivo. (Antiguas dependencias de la Oficina Técnica)	235,65 €
452	Mesa mod. HODEMA, buck, silla giratoria azul.	366,56 €
453	1 mesa, 2 bucks, 1 armario, 8 sillas y 8 sillones.	2.334,22 €
454	Una mesa gris 0072 ordenador.	101,22 €
455	Una mesa 77 Maple 0071 ordenador.	101,22 €
456	Cuatro sillas confidente. (Antiguas dependencias de la Oficina Técnica)	132,75 €
457	Dos mesas. (Antiguas dependencias de la Oficina Técnica)	271,15 €
458	12 sillones confidente. (Antiguas dependencias de la Oficina Técnica)	1.125,09 €

<i>Numero</i>	<i>Bien</i>	<i>Valoración</i>
459	Mesa reuniones. (Antiguas dependencias de la Oficina Técnica)	366,62 €
460	Mobiliario varias dependencias de la antigua Oficina Técnica.	5.502,54 €
461	Dos bucks cajones y archivo.	255,37 €
462	5 bancos vestuarios.	2.436,00 €
463	Dos alas de mesa.	175,50 €
464	Un mueble armario.	1.046,21 €
465	Un mueble archivo.	159,27 €
466	Alarma.	897,39 €
467	Compresor aire acondicionado.	2.900,00 €
468	Mobiliario de la antigua Oficina Técnica.	5.502,54 €
469	Lejas y panel de corcho.	334,64 €
470	Un armario alto cerrado. (Antiguas dependencias de la Oficina Técnica)	235,65 €
471	Un macetero.	83,25 €
472	Estor enrollable para oficina de Educación Vial.	371,20 €
473	7 roperos de 60x50x195 destinados a taquillas de la Policía Local.	1.981,28 €
474	Armario para Policía Local.	147,90 €
475	EN EL ALMACÉN MUNICIPAL.- Señalizadores para calles.	34,26 €
476	2 cortasetos Stihl HS-45 de 60cm.	1.101,25 €
477	Una trituradora-astilladora MV-Cobra R-8683-BBS.	37.881,25 €
478	10 bancos de madera para las actividades que se llevan a cabo en el Cabezo Gordo.	1.205,96 €
479	Instalación de sistema de alarma.	1.722,80 €

<i>Numero</i>	<i>Bien</i>	<i>Valoración</i>
480	1 taladro Bosch para el servicio de electricidad.	442,74 €
481	1 soplador STHIL para el servicio de jardines.	325,49 €
482	2 sopladores STHIL BR-430. N° de serie 287437956 y 287437077.	1.196,00 €
483	Pértiga universal telescópica para servicio de jardines.	134,62 €
484	1 Desbrozadora.	5.496,43 €
485	18 techos carpas de 2x3 m.	1.524,60 €
486	2 motosierras STHIL.	879,22 €
487	1 martillo percusión servicio de mantenimiento.	605,00 €
488	1 cortacesped Toro 530 GTK HL F10. N° de serie 311000558. Mod.: 22189TE.	2.154,80 €
489	1 desbrozadora Stihl FS-90 25-2. n° de serie 288391098.	473,18 €
490	1 Motosierra STIHL MS-192 T35R 3/8" PMMC, para el servicio de jardines.	459,80 €
491	EN EL ALMACEN MUNICIPAL.- Escalinata y tablero actos protocolarios.	477,95 €
492	1 segadora Toro G3 22 HP 122 CM. N° de serie: 312000121, Mod. 74902TE.	18.166,10 €
493	1 Pértiga con tijeras para el servicio de jardinería.	384,37 €
494	25 carpas de 2x3, destinadas a festejos.	4.236,86 €
495	Parte de escenario para eventos.	9.960,72 €
496	2 motosierras STIHL MS192T con espada de 30 cm.	1.103,30 €
497	1 Soplador marca ECHO PB-250, para el servicio de jardines.	411,40 €
498	Horquillas acero inoxidable para escenario.	2.420,00 €
499	1 Desbrozadora STIHL FS-240 C-E 25-2 n° SR. 179603404. Visor PVC. Rollo hilo nylon 3.0 mm 168 m.	681,38 €
500	1 Cortacesped HRH536K4 HXE, N° serie MZBU-8364121.	2.566,00 €

<i>Numero</i>	<i>Bien</i>	<i>Valoración</i>
501	Un tractor cortacésped "WIKING" mt 6127 ZL.	5.989,50 €
502	Una desbrozadora STIHL FS 56 C-E 25-2 NÚMERO DE SERIE: 299397235. Hilo de nylon silencioso 2.4 MM x 86 MTR.	329,00 €
503	2 segadoras para parques y jardines. (INTEK XM 65 nº 86 19 42) yMTD 53 AUTOPROPULSADO (nº 88 041).	2.600,72 €
504	Transpaleta reforzada (servicio de obras).	504,75 €
505	Escarificador DE 135 CM. AIREADOR TUFURCO con enganches especiales. TM-42D107. Maquin, parques y jardines.	9.302,45 €
506	Un remolque 750 Kilos, caja grande (servicio de obras).	2.900,00 €
507	Un soplador Komatsu HB 2301 manual.	342,20 €
508	Una cámara digital (servicio de obras).	175,00 €
509	Dos cinceles pala 400 x 50 (servicio de obras).	9.038,72 €
510	6 mesas plegables con caballetes.	720,00 €
511	Una desbrozadora STHILL.	600,00 €
512	Carretilla Diesel, servicio de obras.	3.485,86 €
513	Un cazo.	696,00 €
514	10 Bicicletas Parque Seguridad Vial.	781,32 €
515	Cazo máquina retroexcavadora.	1.084,22 €
516	Remolque.	1.882,37 €
517	Una Retro Fiat.	80,04 €
518	Figuras Belén.	17.727,47 €
519	Máquina retrocargadora 580 SLE.	31.334,37 €
520	Taladro eléctrico Servicio de Electricidad.	158,61 €
521	Sierra "Fat" Albañilería.	2.370,39 €

<i>Numero</i>	<i>Bien</i>	<i>Valoración</i>
522	Manómetro Servicio de Aguas.	12,91 €
523	Medidores cloro Servicio de Aguas.	219,00 €
524	Tribuna desmontable madera (gradas).	30,05 €
525	Escalera madera 2 hojas (servicio de obras).	4,81 €
526	Palco desmontable.	178,05 €
527	Escalera para el palco.	10,18 €
528	Palco desmontable.	178,05 €
529	Palco para actos y fiestas.	326,68 €
530	1 cortacesped para el servicio de jardines "HONDA".	1.936,00 €
531	Compresor curso de soldadura P.C.P.I.	235,95 €
532	Pistola y compresor y manguera de aire. Cursos P.C.P.I.	355,14 €
533	Martillo y escoplo Servicio Aguas (compresor).	549,16 €
534	2 máquinas de fumigar.	106,98 €
535	Una motosierra para los Servicios Municipales.	1.110,67 €
536	Hormigonera de gasolina.	1.013,31 €
537	Un minitractor cortacésped JOHN DEERE STX38.	3.421,68 €
538	Medida para tallar mozos.	1,80 €
539	Palco para fiestas.	1.900,70 €
540	Máquina de fumigar.	80,94 €
541	Varios elementos para Parques y Jardines Públicos.	1.720,63 €
542	Motosierra.	515,91 €

<i>Numero</i>	<i>Bien</i>	<i>Valoración</i>
543	Escalera.	74,53 €
544	Ampliación Palco.	1.725,51 €
545	Equipo electrógeno y amoladora.	1.301,05 €
546	Equipo soldadura.	2.164,88 €
547	Cortadora asfalto.	2.237,93 €
548	2 Colchones antiescaras.	393,06 €
549	Grupo electrógeno.	1.021,72 €
550	Martillo de percusión.	608,83 €
551	Taladro perforador.	851,45 €
552	2 escaleras.	98,57 €
553	Escenario Fiestas.	2.650,66 €
554	Escenario.	2.406,16 €
555	9 camas articulads Marca SD Modelo SD.	1.359,74 €
556	Amoladora Makita 9069K1 C/Disco y Caja.	121,80 €
557	Hormigonera eléctrica.	1.102,00 €
558	Cepillo Bosch Pho 20-82 (servicio de mantenimiento).	98,60 €
559	Relojes (educación vial).	1.020,00 €
560	Martillo Bosch GBH 2-26 RE New 04.	243,60 €
561	Martillo Bosch GBH 24 VF Portab. 2,6 Ah.	568,40 €
562	Escenario.	25.653,03 €
563	Generador Mitsubishi MGK-6200W. Mof.	1.044,00 €

<i>Numero</i>	<i>Bien</i>	<i>Valoración</i>
564	Silla plegable Breezy 205 Silver 46 (servicios sociales).	1.326,00 €
565	Miniamoladora Makita 750 W Caja met+Disc.	99,76 €
566	Cortasetos Maruyama mod. HT 230 DR.	576,93 €
567	Escenario	9.000,00 €
568	Máquina de soldar Solter Styl-195 pro.	649,60 €
569	Pistola y manguera hidrolimpiadora.	75,40 €
570	2 mochilas gama sopladora.	1.090,40 €
571	Cortabloques (servicios).	475,41 €
572	2 bicicletas BH 20-6V (Educación Vial).	324,80 €
573	Un nivel Stanley.	42,57 €
574	Un martillo Makita Combi HR 4011C.	603,20 €
575	Un topómetro.	77,14 €
576	2 Kit taladros para el servicio de electricidad.	87,00 €
577	Máquina de disco Hilti.	254,04 €
578	Máquina para pintar señalización viaria.	10.074,60 €
579	Rampas escenario Trinitarios y Berberiscos.	522,00 €
580	Barrena de 150 mm ZENOAH con número de serie: 50902547.	255,20 €
581	Porta-bordillos y pasarela peatonal.	899,00 €
582	Una plancha vibrante Wacked WP-1550-AW.	2.291,00 €
583	Taladro completo Hilti.	1.392,00 €
584	Una hidrolimpiadora.	849,04 €

<i>Numero</i>	<i>Bien</i>	<i>Valoración</i>
585	Ampliación escenario fiestas.	21.346,97 €
586	Un equipo de megafonía (Parque Infantil de Tráfico y Educación Vial).	1.380,40 €
587	Regla vibrante HONDA SR.NI0845.	591,60 €
588	Un atornillador Bosh Bate GSB-14.	324,80 €
589	Una miniamoladora Bosch GWS-10.	156,60 €
590	Atornillador Bosch GSR 12-1 (batería).	127,60 €
591	Muebles cuentos.	321,24 €
592	Tatami puzzle rincón del cuento.	613,32 €
593	Tres mesas Plata TV 25" GUIISO.	698,28 €
594	Estanterías metálicas.	2.669,06 €
595	Mobiliario.	1.453,64 €
596	Sillas (antigua biblioteca).	1.052,46 €
597	49 sillas lectura apilables (antigua biblioteca).	2.450,00 €
598	4 mesas de despacho, 4 de informática, 1 armario de oficina y 3 sillas giratorias.	666,40 €
599	Un escudo mural de Torre-Pacheco.	150,25 €
600	14 lectores de DNI electrónico mod. OMNIKEY 3021 USB.	266,75 €
601	8 mesas lectura con separación (antigua biblioteca).	3.120,00 €
602	Una mesa, dos bucks, un mód. alto, un mód. bajo, un mod. Impresora.	1.313,00 €
603	Seis sillones Burdeos.	1.030,08 €
604	Muebles (antigua biblioteca).	5.207,89 €
605	Estanterías.	3.184,83 €

<i>Numero</i>	<i>Bien</i>	<i>Valoración</i>
606	200 Vallas con escudo.	11.983,45 €
607	Vallas publicitarias para propaganda electoral.	11.855,20 €
608	1 segadora HONDA, parques y jardines.	7.512,65 €
609	Un tractor siega TORO para el césped, parques y jardines.	3.029,10 €
610	Una desbrozadora Komatsu.	423,40 €
611	Dos gafas transparentes con protección.	11,60 €
612	Martillo rompedor.	1.310,80 €
613	14 radiadores Rointe.	5.207,12 €
614	Carretilla Honda para el servicio de jardinería.	806,20 €
615	Microfono inalámbrico (Seguridad Vial).	533,60 €
616	Un martillo rompedor.	889,78 €
617	Taladro percutor a batería.	879,86 €
618	Martillo percutor.	2.010,28 €
619	Taladro percutor para el servicio de electricidad.	589,28 €
620	Carpa para las fiestasde Roldán.	8.636,20 €
621	Taladro percutor para el servicio de obras.	636,84 €
622	Tribuna de 137 asientos con seis filas desmontables.	11.919,00 €
623	Librería	781,32 €
624	Escalera con peldaños para escenario.	1.798,00 €
625	Generador Honda EC-5000 F-HEPE nº serie: GCAET/1408573-8301251 (Servicio de Obras).	1.276,00 €
626	Metro telescópico Wurth L:3M.	318,65 €

<i>Numero</i>	<i>Bien</i>	<i>Valoración</i>
627	3 amoladoras angulares EWS 115 (Servicio de Electricidad).	536,62 €
628	8 llaves bolígrafo univ. Mult. I..20 (Servicio de Electricidad).	331,30 €
629	Taladro de batería Bosch.	104,86 €
630	Cortasetos Kawasaki KAAZ Profesional nº serie: GXJX 75 E022058 (Servicio de Jardines).	1.113,60 €
631	Carretilla plegable.	29,05 €
632	Detector de metal Wasp-11 para el servicio de electricidad.	310,88 €
633	Batidora (Servicio de Obras).	184,53 €
634	Martillo eléctrico (Servicio de Obras).	643,78 €
635	Soldador de tela asfáltica.	50,29 €
636	Pinza vatimétrica (Servicio de Electricidad).	418,76 €
637	Motosoldadora (Servicio de Electricidad).	1.682,00 €
638	Una escalera para el servicio de electricidad.	77,73 €
639	Cargador para taladro.	293,71 €
640	MOBILIARIO URBANO.- Mobiliario urbano Plaza del Belén en Roldán.	3.353,93 €
641	Maceteros en Avda. de Fontes.	159,48 €
642	Diez bancos vías públicas.	2.078,72 €
643	Veinte papeleras ARGO.	928,00 €
644	Mobiliario urbano Torre-Pacheco.	1.920,91 €
645	1Tobogán modelo gredos pequeño, sito en el parque de el Jimenado.	1.016,40 €
646	20 Papeleras termolacadas para diferentes zonas del municipio.	1.512,50 €
647	50 contenedores de 1.100 litros para diferentes zonas del municipio.	10.285,00 €

<i>Numero</i>	<i>Bien</i>	<i>Valoración</i>
648	Juego de trepa para la Plaza de los Patos, junto al antiguo Ayuntamiento.	1.120,67 €
649	10 papeleras negras, repartidas por el término municipal.	726,00 €
650	Máquinas para ejercicio pectorales ubicados en el parque La Loma de Roldán.	1.279,15 €
651	Recuperación y restauración de la Fuente de los Gansos, ubicada con anterioridad en la Plaza del Ayuntamiento.	7.985,50 €
652	Máquinas para el ejercicio de pectorales ubicados en el parque La Loma de Roldán.	1.279,15 €
653	8 aparcabiciletas de 6 unidades, repartidas por el término municipal.	968,00 €
654	1 Tobogán modelo gredos pequeño, sito en el parque de Santa Rosalía.	1.016,40 €
655	1 Tobogán modelo Manzanares, muelle simple modelo El Conejo y Balancín doble modelo Los Ponys. Frente al consultorio médico de	2.151,38 €
656	4 asientos de columpio planos con cadenas, repartidos por el término municipal.	239,14 €
657	Juegos Infantiles en el Consultorio Local de El Jimenado.	11.466,76 €
658	Juegos infantiles ubicados en el Parque Público de Balsicas.	6.791,44 €
659	3 mástiles de fibra de vidrio para la plaza del Ayuntamiento.	4.304,64 €
660	Material deportivo para el circuito biosaludable en Roldán.	1.058,57 €
661	Juegos Infantiles en el Centro Social de El Albardinal.	6.457,55 €
662	Juegos infantiles para el atrio del Centro Social de "San Antonio" en Plaza Raspinegro.	1.211,84 €
663	Juegos infanatiles para el parque de Los Rocas de El Jimenado.	1.300,75 €
664	Balancin modelo cochecito.	381,15 €
665	Juegos infantiles para el parque "Vicente Alvarez".	1.391,50 €
666	Valla modudlar de colores para los juegos infantiles en C/ Doctor Pérez Cuadrado.	1.149,50 €
667	Valla modular de colores para la Plaza "Juan Tomás".	907,50 €
668	Juegos infantiles en el Parque de la Avda. Norte de Roldán.	5.701,19 €

<i>Numero</i>	<i>Bien</i>	<i>Valoración</i>
669	Conjunto de juegos infantiles modelo Tormes ubicados en la Plaza de la iglesia de Roldán.	1.452,00 €
670	Valla modular de colores para los juegos infantiles del Paseo de Villa Esperanza.	1.210,00 €
671	Valla modular de colores para los juegos infantiles de la Plaza de Santiago.	1.573,00 €
672	Juegos infantiles en el Colegio Garre Alpáñez de Balsicas.	5.486,80 €
673	Maceteros y plantas Centro de Transportes.	136,39 €
674	Maceteros Colegio de Fontes.	1.867,14 €
675	Maceteros peatonales.	341,87 €
676	Ocho marquesinas y dos paradas de taxis en Roldán y Torre-Pacheco.	66.065,00 €
677	Maceteros Iglesia de Dolores de Pacheco.	111,82 €
678	Barandillas forja en Plaza de D. Amalio Fernández.	13.647,18 €
679	Juegos infantiles en Plaza de Dolores de Pacheco.	1.443,15 €
680	Maceteros Fiestas del Melon.	385,20 €
681	Papeleras ecológicas vías públicas.	2.196,23 €
682	Mobiliario Jardín Centro de Salud de Torre-Pacheco.	13.084,22 €
683	Mobiliario Parque Los Camachos.	3.518,98 €
684	Mobiliario urbano Parque de Balsicas.	1.189,60 €
685	4 contenedores verdes de RSU de 90 litros para Colegio Ntra. Sra. Del Rosario.	179,36 €
686	Carteles señalizadores.	2.744,08 €
687	9 Aparcabiciletas, Parque Seguridad Vial.	601,01 €
688	Bancos y papeleras en los jardines de la Sala de Exposiciones "Vicente Noguera".	1.547,73 €
689	Bancos y papeleras.	3.973,89 €

<i>Numero</i>	<i>Bien</i>	<i>Valoración</i>
690	Juegos infantiles en Plaza Doctor Arcas.	3.545,82 €
691	Mobiliario Urbano Centro Comercial Abierto.	15.390,12 €
692	Juegos Infantiles en el parque de San Cayetano.	4.434,03 €
693	Altavoces Centro Comercial Abierto.	13.475,24 €
694	Papeleras Centro Comercial Abierto.	3.250,35 €
695	Barandilla y porche jardin Villa Esperanza.	2.300,67 €
696	Juegos Infantiles en Balsicas.	3.834,46 €
697	Vallas y cartel Centro Comercial Abierto.	2.265,12 €
698	Juegos ubicados en el Paseo de Villa Esperanza.	3.050,14 €
699	Juegos ubicados en la Plaza de La Constitución de Balsicas.	2.170,25 €
700	Juegos ubicados en el parque de Los Olmos.	2.806,13 €
701	Juegos ubicados en el Parque de La Constitución.	6.431,43 €
702	Juegos ubicados en el parque de Roldán.	6.570,87 €
703	Diverso mobiliario y papeleras instaladas en diversos jardines.	10.666,76 €
704	Aparcabicicletas junto al Hogar del Pensionista de Torre-Pacheco.	299,78 €
705	Juegos infantiles Plaza D. Amalio Fernández-Delgado	2.412,91 €
706	Placas identificativas Centro Comercial Abierto.	2.010,69 €
707	Maceteros	214,20 €
708	Bancos	522,00 €
709	Barandilla Plaza D. Herminio Alcaraz	697,16 €
710	Maceteros Calle Mayor	107,86 €

<i>Numero</i>	<i>Bien</i>	<i>Valoración</i>
711	Maceteros peatonales Plaza de la Libertad.	786,29 €
712	Jardineras Plaza nueva San Cayetano.	801,75 €
713	Diverso mobiliario.	4.872,00 €
714	Papeleras para "Molino de El Pasico".	348,59 €
715	Maceteros nuevas instalaciones del Ayuntamiento de Torre-Pacheco.	58,74 €
716	Juegos infantiles Parque Ntra. Sra. de los Dolores.	2.265,82 €
717	Juegos infantiles Plaza de la Iglesia de Dolores de Pacheco.	2.596,98 €
718	Mobiliario urbano Plaza de Los Olmos.	2.320,97 €
719	Jardineras Plaza de El Jimenado.	801,75 €
720	Paradas de autobús y dos paradas taxis.	103.060,01 €
721	Maceteros peatonales.	143,92 €
722	Jardineras Avda. de Torre-Pacheco y Calle Magallanes de Roldán.	906,33 €
723	Papeleras vías públicas.	1.603,58 €
724	Juegos infantiles Plaza nueva en San Cayetano.	3.311,58 €
725	Juegos infantiles Parque "La Pinada", de Dolores de Pacheco.	2.788,71 €
726	Fuente Plaza de Los Cachimanes.	2.194,72 €
727	Juegos infantiles Parque Municipal de Balsicas.	697,17 €
728	Papeleras	4.199,49 €
729	Mobiliario Plaza de la Iglesia de Dolores de Pacheco.	697,16 €
730	Barandillas Parque de Roldán.	6.124,80 €
731	Maceteros peatonales.	111,71 €

<i>Numero</i>	<i>Bien</i>	<i>Valoración</i>
732	Mobiliario parque "Los Pinos" (Dolores de Pacheco).	5.726,13 €
733	Maceteros Calle Mayor.	185,11 €
734	Jardineras de Fundición.	556,80 €
735	Bastidor para flores Redonda de las Comunidades.	3.630,80 €
736	Bancos Plaza D. Amalio Fernández-Delgado	1.638,36 €
737	Juegos Infantiles Plaza "Pedro Jiménez" de San Cayetano.	6.243,17 €
738	Mobiliario jardín Dr. Arcas.	9.151,24 €
739	Juegos infantiles jardín Dr. Arcas.	16.387,25 €
740	Papeleras galvanizadas.	4.315,20 €
741	Bancos Plaza S. Juan.	1.160,00 €
742	Bancos y papeleras C. Comercial Abierto.	43.395,60 €
743	10 bancos prefabricados color salmón (Plaza de España).	2.958,00 €
744	Papeleras galvanizadas con escudo.	8.352,00 €
745	Mobiliario Jardín "Felicito Manzanares".	8.419,14 €
746	Columpios Plaza "Los Pedreños" de El Jimenado.	667,00 €
747	Horquilla acero inoxidable juegos infantiles.	2.876,10 €
748	Juegos infantiles Plaza Sta. Águeda (San Cayetano).	1.845,17 €
749	Parking bicicletas.	1.025,22 €
750	Alarma Rotonda Comunidades.	936,54 €
751	Mob. Urbano área Centro Comercial.	41.302,67 €
752	42 papeleras mod. Hércules con cierre de seguridad en oxiron negro forja.	3.660,33 €

<i>Numero</i>	<i>Bien</i>	<i>Valoración</i>
753	30 horquillas acero inoxidable.	1.568,78 €
754	8 contenedores de ropa.	5.280,00 €
755	70 Pilonas fijas modelo Barcelona.	3.085,60 €
756	Maceteros peatonales.	2.284,15 €
757	Bancos y papeleras sobre un solar de 2151 m2 destinado al S.P. en Avda. Estación, 104.	1.463,34 €
758	20 Bancos Romo Crema.	5.916,00 €
759	6 Bancos modelo Ayuntamiento.	1.044,00 €
760	1024 contenedores de RSU.	329.691,84 €
761	Maceteros Vías Públicas de Roldán.	133,78 €
762	Jardineras Plaza Centro de Día.	95,03 €
763	8 contenedores de aceite.	6.400,00 €
764	2 Bancos y varios juegos infantiles en la Plaza Buenaventura de la Urbanización "El Pilar".	10.855,31 €
765	229 contenedores de envases.	50.142,34 €
766	Monolito Plaza Antonio Guillén de Balsicas.	1.740,00 €
767	Fuente Redonda de las Comunidades.	22.843,27 €
768	Bancos Plaza Centro de Día.	10.133,76 €
769	Papeleras, aparcabicicletas y bancos en el Centro de Estancias Diurnas.	6.010,16 €
770	Juegos Infantiles en el Juego de Bolos "El Pasico".	6.871,28 €
771	8 bancos y 4 papeleras en el Juego de Bolos "El Pasico".	1.740,60 €
772	26 Bancos modelo Boa y 9 respaldos ubicados en el Paseo Villa Esperanza.	16.925,56 €
773	75 contenedores de vidrio.	41.250,00 €

<i>Numero</i>	<i>Bien</i>	<i>Valoración</i>
774	Mobiliario Urbano sobre un solar de 2151 m2 destinado al S.P. en Avda. Estación, 104.	1.392,00 €
775	Mobiliario urbano y ornamentos (fuente-pila, 12 piedras cantera-silla y escultura muela molino) sobre un solar de 2151 m2 destinado al	2.958,00 €
776	16 Bancos Romo de hormigón.	4.732,80 €
777	82 contenedores de papel y cartón.	55.212,24 €
778	Papeleras ecológicas para el I.E.S. Luis Manzanares.	1.044,00 €
779	170 Pilonas mod. Barcelona '92.	7.493,60 €
780	10 Pilonas extraibles modelo Barcelona.	1.740,00 €
781	10 bancos celeste base granito.	12.667,20 €
782	20 contenedores de RSU de polietileno.	7.238,40 €
783	4 bancos de hormigón armado.	1.276,00 €
784	4 Papeleras de forma circular de 60 l.	696,05 €
785	2 pilonas rectas.	6.032,00 €
786	2 maceteros ornamentales de hierro de fundición, de 0,56 m de altura,	707,60 €
787	Pérgola para sombraje en la Plaza "Arquitecto Pedro Cerdán" del Bº de San Antonio.	5.554,08 €
788	Un tobogán mod. "Gredos" en el Jardín de Los Infiernos.	754,00 €
789	Un muelle mod. "Caballito" en el jardín de Los Infiernos.	453,16 €
790	2 canastas mini-basket para Pista Polideportiva de Los Olmos.	1.357,20 €
791	Un tobogán mod. "Gredos" grande en el jardín junto a la C/ Dr. Pérez Cuadrado.	1.044,00 €
792	Un tobogán mod. "Gredos" pequeño en el jardín junto a la C/ Dr. Pérez Cuadrado.	754,00 €
793	130 horquillas de acero inoxidable.	4.988,00 €
794	25 bancos modelo Perpignan.	1.226,27 €

<i>Numero</i>	<i>Bien</i>	<i>Valoración</i>
795	Juegos infantiles Plaza Alcalde Mariano Iniesta.	8.587,41 €
796	7 contenedores metálicos.	1.563,68 €
797	4 contenedores de papel.	3.145,92 €
798	54 contenedores de polietileno para RSU.	12.257,72 €
799	19 contenedores amarillos.	2.479,50 €
800	Un columpio, un tobogán, dos muelles mod. "foca" junto al Centro Social de San Antonio.	10.086,20 €
801	4 contenedores metálicos para papel y cartón con compuerta de gran consumo.	4.092,48 €
802	Un columpio doble en el jardín junto a la calle Dtr. Pérez Cuadrado.	696,00 €
803	Vallas para el parque de la Plaza Doctor Arcas.	1.379,24 €
804	Maceteros.	535,00 €
805	1 tobogán, 1 balancín y 2 muelles en la Plaza de España de Torre-Pacheco.	2.704,33 €
806	5 aparcabicicletas junto al IES Gerardo Molina.	870,00 €
807	25 papeleras.	2.178,77 €
808	26 bancos "Boa" para la Avda. de Fontes.	16.226,08 €
809	Asientos parada de autobús.	1.461,60 €
810	Maceteros peatonales.	394,83 €
811	Juegos infantiles y mobiliario urbano en Plaza de la Iglesia de Roldán.	1.414,41 €
812	Puerta de 2 mtrs y banco para la plaza junto a la Avda. Norte de Roldán.	417,60 €
813	Pilonas extraíbles para Avda. de Fontes.	1.740,00 €
814	3 bancos mod. "élite".	556,80 €
815	Maceteros Calle Pedro Garre.	1.494,18 €

<i>Numero</i>	<i>Bien</i>	<i>Valoración</i>
816	8 bancos para Plaza San Antonio.	1.392,00 €
817	25 bancos modelo "Plaza Real".	1.585,88 €
818	Juegos Infantiles sobre un solar de 2151 m2 destinado al S.P. en Avda. Estación, 104.	10.305,16 €
819	Papeleras inoxidable.	4.988,00 €
820	3 columpios, 1 tobogán, 1 balancín, 2 muelles y una torre con tobogán.	7.690,80 €
821	Asiento Columpio parque de "Los Pinos" de Dolores de Pacheco.	67,28 €
822	4 maceteros en Sta. Rosalía.	1.405,37 €
823	Juegos infantiles en El Albardinal.	3.736,59 €
824	Farolas solares instaladas en Los Meroños.	16.419,80 €
825	12 Contenedores metálicos para papel y cartón.	9.437,76 €
826	5 farolas solares.	16.418,88 €
827	Asiento columpio Plaza de Sta. Águeda en San Cayetano.	48,72 €
828	Armarios en el Jardín "Antonio Garrido".	10.726,80 €
829	4 jardineras.	55,68 €
830	Un columpio mod. "Trebol" en el Jardín de Los Infernos.	348,00 €
831	Mobiliario en el Parque "Antonio Guillén" de Balsicas.	10.857,60 €
832	2 muelles "El Perro" y "La Moto", en el jardín junto a la C/ Dr. Pérez Cuadrado.	906,33 €
833	3 mástiles de banderas de 8 m de fibra de vidrio para la Plaza del Ayuntamiento.	1.245,56 €
834	Juegos infantiles: 2 muelles y una torre con tobogán y tejado en Plaza del Rosario de Roldán.	2.088,00 €
835	Valla de 1 m de altura y 42 m de perímetro para delimitación de zona de juegos infantiles en Plz. de Los Albaladejos en T-Pacheco.	2.815,04 €
836	Un contenedor para RSU de 240 litros de capacidad fabricado en polietileno verde.	83,52 €

<i>Numero</i>	<i>Bien</i>	<i>Valoración</i>
837	15 papeleras de forja y 10 papeleras ecológicas.	2.093,80 €
838	2 contenedores azules modelo Ecoembes para papel y cartón.	2.093,57 €
839	10 contenedores sin tapa para RSU de 1.100 litros de capacidad fabricados en polietileno verde (soterrados).	2.380,32 €
840	10 contenedores para RSU con tapa, de 1.100 litros de capacidad fabricados en polietileno verde.	3.995,04 €
841	Barandilla en la Plaza Párroco Andrés Cánovas de Balsicas.	3.368,64 €
842	Farolas solares en el caserío de Los Sotos Nuevos.	723,84 €
843	Barandilla metálica en parque de El Jimenado.	10.962,00 €
844	Barandilla metálica en Plaza Pedro Jiménez de San Calletano.	5.568,00 €
845	Valla de madera en el parque del Barrio de la Encarnación.	2.111,20 €
846	3 bancos en el Paseo Fontes.	1.044,00 €
847	12 bancos de jardín en Plaza Santa Águeda de San Cayetano.	1.879,20 €
848	Farolas solares en el paraje Casa de la Vía.	723,84 €
849	Maceteros en la Plaza de la Iglesia de Roldán.	2.088,00 €
850	Escudo en la Plaza de las Comunidades Autónomas.	556,80 €
851	Barandilla para rampa de minusválidos en C/ San Cayetano, 25 de Torre- Pacheco.	580,00 €
852	20 marquesinas para transporte urbano.	175.392,00 €
853	20 papeleras ecológicas mod Hércules.	3.317,60 €
854	20 contenedores de 3000 litros para papel.	18.048,00 €
855	22 papeleras de polietileno.	2.169,20 €
856	40 pilonas modelo Barcelona.	1.763,20 €
857	15 papeleras.	1.643,66 €

<i>Numero</i>	<i>Bien</i>	<i>Valoración</i>
858	20 bancos modelo Ayuntamiento.	3.828,00 €
859	5 muelles modelo caballito.	1.770,00 €
860	2 bancos de jardín.	348,00 €
861	15 pilonas.	522,00 €
862	3 papeleras en el colegio de El Jimenado.	552,24 €
863	7 contenedores de 90 litros RSU.	280,84 €
864	15 bancos modelo MODO.	3.732,30 €
865	Fuente ornamental de fundición instalada en el Colegio de El Jimenado.	832,48 €
866	1 tobogán Mar Menor, ubicado en el Parque "La Loma" de Roldán.	1.473,42 €
867	50 pilonas fijas, 25 de caucho y 10 extraíbles.	5.082,00 €
868	1 tobogán pato ubicado en el Parque "La Loma" de Roldán.	1.255,62 €
869	5 Pilonas extraíbles con llave triangular para la policía local.	918,00 €
870	1 Tobogan pequeño modelo Guadalentín para el parque de Santa Rosalía.	791,34 €
871	1 Tobogán modelo Serpis, 1 muelle simple modelo El Conejo, 1 sube y baja modelo Los Ponys, 1 columpio modelo Biplaza, 1 conjunto	4.942,85 €
872	1 columpio doble inox., ubicado en el Parque "La Loma" de Roldán.	597,86 €
873	50 pilonas modelo Neobarcino fijas (paraje de "El Pasico").	1.740,00 €
874	1 columpio madera mini, ubicado en el Parque "La Loma" de Roldán.	381,15 €
875	11 maceteros ubicados en la Avda. de Fontes.	3.726,80 €
876	EN EDIFICIOS DE CONSULTORIOS MÉDICOS.- Centro Sanitario de Balsicas.- Mobiliario y equipamiento.	235,09 €
877	Mobiliario.	974,48 €
878	Persianas.	978,83 €

<i>Numero</i>	<i>Bien</i>	<i>Valoración</i>
879	Aire acondicionado.	7.143,00 €
880	Aire acondicionado.	6.310,76 €
881	Centro Sanitario de Dolores de Pacheco.- Mobiliario y equipamiento.	197,01 €
882	Aire acondicionado.	23.901,29 €
883	Cortinas.	516,42 €
884	Calentador.	164,74 €
885	Equipamiento.	4.702,60 €
886	Centro Sanitario de Roldán.- Mobiliario y equipamiento.	6.243,10 €
887	Cortinas.	94,36 €
888	Mobiliario.	11.419,23 €
889	Aire acondicionado.	4.880,22 €
890	Centro Sanitario de El Jimenado.- Mobiliario y equipamiento.	917,02 €
891	Consultorio Médico de San Cayetano.- Mobiliario y equipamiento.	7.307,10 €
892	Un sofá Kiss 117.11.W 3 pl.	900,49 €
893	4 mesas de trabajo de 160x80 con ala de 80x60 Luko y faldón metálico.	1.830,84 €
894	Una banqueta H-43 de un peldaño.	45,37 €
895	2 armarios con puertas ocultables de 145x45x120.	716,33 €
896	3 armarios con puertas ocultables de 198x45x120.	1.343,18 €
897	Una silla plegable.	224,58 €
898	12 papeleras de suelo.	126,17 €
899	3 bancadas de 2 asientos mod. Leo, polipiel negra.	302,21 €

<i>Numero</i>	<i>Bien</i>	<i>Valoración</i>
900	3 portarrollos papel.	35,40 €
901	2 módulos de cajones para instrumental médico.	233,64 €
902	Un sofá Kiss 117.11.S 3 pl.	811,79 €
903	Una mesa de ricón Ena.	245,44 €
904	Una mesa de centro Ena de 60x110x40.	301,49 €
905	Una lámpara de sobremesa Chelo.	42,57 €
906	Un cambiapañales.	362,86 €
907	Diverso instrumental médico.	2.645,00 €
908	4 taburetes giratorios H 156.	278,48 €
909	2 Reposapiés Systemtronic.	78,92 €
910	Un armario alto con puertas bajas de 195x90x45.	412,88 €
911	12 sillas de polipropileno sin brazos.	1.589,46 €
912	37 puestos de asiento de polipropileno en bancada.	6.902,21 €
913	10 mesas auxiliares bancada.	1.258,35 €
914	6 sillones giratorios con respaldo alto.	2.178,02 €
915	Un armario llavero para 60 llaves.	51,53 €
916	Un portasueros con 2 colgadores.	48,20 €
917	30 Percheros murales.	364,27 €
918	6 cajoneras rodantes de 3 cajones.	1.119,84 €
919	Un brazo extracciones H69.	166,79 €
920	Una camilla de reconocimiento H-03 AC.	334,80 €

<i>Numero</i>	<i>Bien</i>	<i>Valoración</i>
921	2 mesas de auxiliar de 2 niveles.	379,70 €
922	Un armario con puertas ocultables de 105x45x120.	314,64 €
923	3 banquetas H-44 de dos peldaños.	255,13 €
924	Una mesa de reunión circular.	537,49 €
925	4 armarios altos con puertas batientes de 195x90x45.	2.208,49 €
926	Un perchero de pie.	55,55 €
927	4 Escobilleros inoxidables para suelo o pared.	127,91 €
928	41,52 metros de persiana veneciana.	923,04 €
929	44,09 metros de cortinas verticales.	1.706,46 €
930	2,19 metros de cortinas verticales.	74,32 €
931	Un frigorífico Table Top.	264,62 €
932	Un frigorífico de 2 puertas No Frost.	542,80 €
933	Un señalizador imantado 9mm.	5,46 €
934	2 módulos de cajones para instrumental médico.	469,64 €
935	Una pizarra blanca 720 P.S. 120x2.	224,20 €
936	2 vitrinas pequeñas módulo cajetin.	396,48 €
937	5 jardineras decoradas.	885,00 €
938	Una escalera de 3 peldaños mod. D-5003.	53,10 €
939	3 contenedores de pedal, azul, amarillo y verde, mod.6146.	599,70 €
940	Estantería metálica de 0,60m de ancho X 2m de alto con 5 bandejas.	88,43 €
941	6 Portafolletos de metacrilato incoloro tamaño A4.	193,52 €

<i>Numero</i>	<i>Bien</i>	<i>Valoración</i>
942	Un fax Canon L140 nº serie: GQW24686.	421,85 €
943	Una cafetera manual.	104,58 €
944	Una nevera portátil de 32 litros.	35,40 €
945	Esterilizador a vapor 21 E nº 105307.	3.160,10 €
946	Electrocardiógrafo Trim I nº serie: VS71026566 con módulo interfase y electrodos.	3.380,40 €
947	Un televisor LG de 32" mod. 32 LD320.	472,45 €
948	Frigorífico de una puerta Clase A.	119,00 €
949	Estantería metálica lacada en blanco de 1m de ancho y 2m de alto con 5 bandejas.	313,33 €
950	Aire acondicionado	1.206,40 €
951	Silla girat. Mod. Nerea brazos regulables, gas y sincro, base metálica, tapiz. M-9 azul.	153,82 €
952	5 bancadas de 3 asientos mod. Leo, polipiel negra.	562,96 €
953	Mesa recta 160x80 mod. Ofimat olmo/alum.	147,90 €
954	Maceteros.	259,82 €
955	Buck 3 cajones con ruedas JM32 olmo/alum.	145,93 €
956	Consultorio Médico de Santa Rosalía.- Equipamiento.	1.795,36 €
957	3 ventiladores para el Centro médico de Sta. Rosalía.	54,00 €
958	EN EDIFICIOS DE CARÁCTER EDUCATIVO Y CULTURAL.- Detector óptico contra incendios en módulo infantil de Colegio Fontes.	81,20 €
959	Sirena Colegio Fontes.	104,40 €
960	Colegios Públicos del término municipal.- 18 placas eléctricas (Colegio Fontes T.Pacheco).	1.103,46 €
961	Termo eléctrico SIMAT 50V ARISTON.	117,03 €
962	Juego protectores postes de voley en el Pabellón del Colegio de Fontes.	199,65 €

<i>Numero</i>	<i>Bien</i>	<i>Valoración</i>
963	2 estufas de butano (Colegio Fontes T.Pacheco).	128,42 €
964	Un radiocasette (E.I. de Torre-Pacheco).	131,62 €
965	17 estufas (Colegio de Roldán).	889,02 €
966	Cocina industrial a gas. (E.I. Torre-Pacheco).	959,86 €
967	13 ventiladores de techo. (E.I. Torre-Pacheco).	1.485,38 €
968	1 carro servicio. (E.I. Torre-Pacheco).	380,48 €
969	Una máquina de coser (E.I. Torre-Pacheco).	260,00 €
970	Mobiliario aulas. (E.I. Torre-Pacheco).	4.999,60 €
971	2 ventiladores de techo. (E.I. Dolores de Pacheco).	412,22 €
972	Mobiliario jardín. (E.I. Dolores de Pacheco).	4.909,80 €
973	1 TRITURADOR sammic, MOD. Tr-250 230/50-60/1, PARA LA Guardería de Dolores de Pacheco.	313,39 €
974	Mobiliario despacho Directora (E.I. Torre-Pacheco).	1.620,39 €
975	Suelo puzzle. (E.I. Torre-Pacheco).	60,00 €
976	Perchero de 6 colgadores color alum. (E.I. de Roldán).	47,33 €
977	Buck de cajón y archivo con ruedas, olmo/alum. (E.I. de Roldán).	147,90 €
978	Ala de mesa 120x60 mod. Ofimat, olmo/alum. (E.I. de Roldán).	77,89 €
979	Un Exprimidor MPZ-22 BRAUN (E.I. de Roldán).	46,93 €
980	Un Radiocasete mp3 USB NVR453MDVC NEVIR (E.I. de Roldán).	57,55 €
981	Pasapuré inoxidable de 30 cm de diámetro (E.I. de Roldán).	110,00 €
982	Mesa recta 140x80 mod. Ofimat olmo/alum. (E.I. de Roldán).	135,58 €
983	Mesa juntas redonda 120 cm, olmo/alum. (E.I. de Roldán).	127,69 €

<i>Numero</i>	<i>Bien</i>	<i>Valoración</i>
984	4 planchas 1 x 1,5 tatami polietileno puzle. (E.I. de Roldán).	230,10 €
985	Armarios, perchas y otros.(E.I. de Roldán).	1.701,45 €
986	2 armarios altos con puertas bajas, mod. A-33, olmo/alum. (E.I. de Roldán).	408,20 €
987	6 sillas fijas mod. Leo tapiz. M-9 azul (E.I. de Roldán).	208,80 €
988	2 armarios altos con puertas bajas. (E. Infantil de Roldán).	278,40 €
989	Cortinas y estores. (E.I. Roldán).	1.798,99 €
990	2 Ventiladores de pared. (E.I. Roldán).	80,85 €
991	Un hornillo. (E.I. Roldán).	25,98 €
992	6 Venecianas (E.I. de Roldán).	401,92 €
993	Menaje y pequeños electrodomésticos (Comedor E.I. de Roldán).	794,42 €
994	3 contenedores para pañales Diaper Champ (E.I de Roldán).	208,80 €
995	2 Parques Plevani 100x100 cm (E.I de Roldán).	191,88 €
996	2 escaleras de cinco peldaños para cambiador (E.I. de Roldán).	359,90 €
997	4 muebles sobre ruedas con 9 recipientes (E.I. de Roldán).	647,21 €
998	3 cocodrilos balancín (E.I de Roldán).	88,50 €
999	4 Mosquiteras enrollables (E.I. de Roldán).	359,60 €
1000	2 muebles biblioteca +estantería pequeña (E.I. de Roldán).	429,21 €
1001	4 muebles con 15 recipientes (E.I. de Roldán).	1.363,98 €
1002	Un tapiz de recepción de 200x100x100 cm (E.I. de Roldán).	210,83 €
1003	Material didáctico (E.I. de Roldán).	4.046,76 €
1004	Mobiliario comedor social (E. I. de Roldán. Proyecto EQUAL).	39.336,53 €

<i>Numero</i>	<i>Bien</i>	<i>Valoración</i>
1005	Material didáctico (E. I. de Roldán. Proyecto EQUAL).	6.377,95 €
1006	Un Kit Baby nº12 - 11 plazas (E.I de Roldán).	549,70 €
1007	4 cajones de plástico transparente (E.I. de Roldán).	152,42 €
1008	Un Tapiz de recepción de 200x100x10 cm (E.I. de Roldán).	242,98 €
1009	Un sillón de esquina 50x50x25 cm (E.I de Roldán).	89,20 €
1010	Maceteros (Escuela Infantil de Roldán).	81,20 €
1011	1 Televisor SMART TECH LE32D7. (Escuela Infantil de Roldán).	199,00 €
1012	2 sillones dobles de 50x50x80 cm (E.I de Roldán).	238,40 €
1013	Terminal biométrico con lector proximidad para control de presencia. (Escuela Infantil de Roldán).	840,98 €
1014	2 puff rectangulares de 50x75x25 cm (E.I de Roldán).	162,20 €
1015	ANTIGUO COLEGIO DEL ROSARIO. ESCUELA TALLER.- Estanterías (Procedentes de las antiguas oficinas de "Desarrollo Local"	63,02 €
1016	2 rectángulos de 120x30x30 cm (E.I de Torre-Pacheco).	190,40 €
1017	Mobiliario (E. I. de Roldán. Proyecto EQUAL).	9.439,83 €
1018	Gran moto R4620. (E.I. de Balsicas).	870,00 €
1019	Fuentes. (Colegio Hernández Ardieta de Roldán).	812,00 €
1020	12 patas metálicas. (Colegio Fontes).	620,00 €
1021	Puerta abatible aluminio. (E.I. de Balsicas).	265,41 €
1022	Bancos rústicos R1252. (E.I. de Balsicas).	261,00 €
1023	Papeleras R3141. (E.I. de Balsicas).	417,60 €
1024	Buck 5 cajones mod. JM36 olmo/alum. (Proveniente del antiguo Ayuntamiento).(E.I. de Balsicas).	178,96 €
1025	Buck. (Proveniente del antiguo Ayuntamiento).(E.I. de Balsicas).	200,56 €

<i>Numero</i>	<i>Bien</i>	<i>Valoración</i>
1026	Una mesa 77 nogal 0070 Registro General.(Proveniente del antiguo Ayuntamiento).(E.I. de Balsicas).	101,22 €
1027	Una mesa 77 nogal print 0850 Registro General.(Proveniente del antiguo Ayuntamiento).(E.I. de Balsicas).	97,83 €
1028	Silla giratoria mod. Nerea tapicería azul. (Proveniente del antiguo Ayuntamiento).(E.I. de Balsicas).	153,82 €
1029	Armario alto, con puertas bajas.(Proveniente del antiguo Ayuntamiento).(E.I. de Balsicas).	228,11 €
1030	Bancos patio (Colegio Ntra. Sra. del Rosario).	696,00 €
1031	Multijuego R4213P rectificado. (E.I. de Balsicas).	5.626,00 €
1032	Juegos y mobiliario. (Escuela de Meroños).	11.845,92 €
1033	Aire acond. LG MG 12 3000 F/C (Escuela de Meroños).	777,20 €
1034	Juegos infantiles (Colegio San Antonio).	5.711,84 €
1035	Una vitrocerámica (Colegio de San Cayetano).	371,20 €
1036	Loseta seguridad. (Colegio S. Cayetano).	1.774,80 €
1037	Equipamiento Cocina (C. de San Cayetano).	1.701,28 €
1038	Perro R4650. (E.I. de Balsicas).	545,20 €
1039	Cuatro ventiladores, Escuela Infantil de Balsicas.	103,84 €
1040	Placa metacrilato Proyecto TOP EVOLUTION. (Escuela Infantil de Dolores de Pacheco).	108,90 €
1041	Mobiliario Escuela Infantil de Dolores de Pacheco.	189,08 €
1042	Una Placa calefactora en la Escuela Infantil de San Antonio.	71,64 €
1043	7 Colchones. Colégio de Dolores de Pacheco.	591,62 €
1044	Fuente. (C. Meroños).	348,00 €
1045	Mobiliario jardín (C. Fontes).	3.133,21 €
1046	Una estufa catalítica (Colegio de Meroños).	84,14 €

<i>Numero</i>	<i>Bien</i>	<i>Valoración</i>
1047	Cortinas. (E.I. Torre-Pacheco).	3.261,40 €
1048	3 Almohadas. Colegio de Dolores.	54,00 €
1049	Termo eléctrico de 80 litros. (Colegio de Balsicas).	156,09 €
1050	Una estufa de leña (Colegio Balsicas).	49,88 €
1051	Un radiador (Colegio Hortichuela).	51,09 €
1052	5 estufas eléctrica (Colegio San Cayetano).	162,75 €
1053	Un radiador eléctrico (Colegio Santa Rosalía).	60,10 €
1054	Estufas para los Colegios del Término Municipal.	595,22 €
1055	Estructuras metálicas comedor (Colegio Fontes).	11.691,04 €
1056	Espejos. (E.I Dolores).	784,62 €
1057	Mobiliario (E.I Dolores).	19.774,81 €
1058	Estantería y mueble (Colegio Dolores de Pacheco).	124,05 €
1059	Cortinas (Colegio Público de Roldán).	240,40 €
1060	8 estufas catalíticas (Preescolar del Colegio Fontes).	942,69 €
1061	Una bomba de calor ROCA (Colegio Fontes).	676,60 €
1062	Rejas (Colegio Público de Fontes).	317,91 €
1063	Persianas (Colegio Público Nº 2)	231,53 €
1064	Puertas (Colegio Público Nº 1)	101,61 €
1065	Puertas (Colegio Público Nº 2)	243,49 €
1066	Cortinas (Colegio Público de Roldán).	1.045,76 €
1067	Puertas (Colegio Público de Hortichuela).	690,20 €

<i>Numero</i>	<i>Bien</i>	<i>Valoración</i>
1068	Puertas (Colegio Público de El Jimenado).	153,38 €
1069	Puertas (Colegio Público de San Cayetano).	147,10 €
1070	Rejas (Colegio Público Nº 1).	1.579,10 €
1071	Persianas (Colegio Público Nº 2).	701,53 €
1072	Armarios (Colegio Antonio Puig).	185,53 €
1073	Juegos Infantiles (Colegio Santa Rosalía).	1.812,65 €
1074	Cristales y persianas (Colegio Fontes).	1.709,99 €
1075	Cristales y persianas (Colegio Ntra. Sra. del Rosario).	105,04 €
1076	Juegos Educativos C.P. "Ntra. Sra. del Rosario"	3.834,46 €
1077	Juegos Educativos C.P. Fontes.	3.834,46 €
1078	Juegos Infantiles (Colegio Público El Jimenado).	2.488,91 €
1079	Estantería (Colegio Público Antonio Puig).	280,26 €
1080	Juegos Infantiles (Colegio Público "Fontes").	1.627,90 €
1081	Juegos Infantiles (Colegio Público de Balsicas).	2.265,82 €
1082	Juegos infantiles (Colegio "Hernández Ardieta" de Roldán).	2.471,96 €
1083	Climatización de dos aulas (Colegio "Hernández Ardieta" de Roldán).	2.900,00 €
1084	Maceteros (Colegio "Hernández Ardieta" de Roldán).	338,70 €
1085	Juegos Educativos C.P. "Hernández Ardieta" de Roldán.	3.834,46 €
1086	Sillones (Colegio Público de Dolores).	230,79 €
1087	Juegos Infantiles (Colegio Público de Dolores).	2.272,79 €
1088	Rejas (C.P. Nº 1).	1.579,10 €

<i>Numero</i>	<i>Bien</i>	<i>Valoración</i>
1089	Persianas (C.P. Nº 2).	701,53 €
1090	Alarma (C.P. Hortichuela).	505,45 €
1091	Juegos Infantiles en Colegio Público Los Meroños	1.692,44 €
1092	4 Radiadores de aceite UFESA (Colegio de Meroños).	440,80 €
1093	Juegos infantiles en Colegio Público de Fontes	1.045,74 €
1094	Puertas cortafuegos en el Colegio Público de Fontes	539,40 €
1095	Puertas Colegio Público del Rosario	334,63 €
1096	Sirena interior Colegio Público de San Cayetano	8.120,00 €
1097	Una escalera (Colégio P. "Virgen del Rosario").	54,09 €
1098	Alarma y sirenas (C.P. San Cayetano).	1.017,53 €
1099	Infrarrojos alarma, Colegio de San Cayetano	111,55 €
1100	Puertas (C.P. Antonio Puig).	240,40 €
1101	Alarma (Colegio Virgen del Rosario).	578,65 €
1102	Juegos infantiles (Pabellón Infantil Colegio de Balsicas).	1.254,91 €
1103	Tableros baloncesto. (Colegio P. "Hernández Ardieta").	797,57 €
1104	Alarma. (C.P. El Jimenado).	578,65 €
1105	Alarma (C.P. Meroños).	578,65 €
1106	20 mesas, 40 sillas, mesa despacho, 1 estantería y un sillón (esc. Párvulos Barrio del Rosario).	120,20 €
1107	Una mesa de acero inoxidable E.I. T-Pacheco.	152,80 €
1108	3 Frigoríficos para las Escuelas Infantiles.	450,77 €
1109	Calefactores (Escuela Infantil Torre-Pacheco).	1.979,61 €

<i>Numero</i>	<i>Bien</i>	<i>Valoración</i>
1110	Una lavadora para la Escuela Infantil de Torre-Pacheco.	234,39 €
1111	Terminal biométrico con lector proximidad para control de presencia.	840,98 €
1112	Una batidora (Escuela Infantil de Torre-Pacheco).	45,00 €
1113	1 contenedor isotermico polietileno, para el transporte de alimentos. (Escuela Infantil de Torre-Pacheco).	1.206,37 €
1114	Equipamiento y mobiliario (Escuela Infantil Torre-Pacheco).	13.592,19 €
1115	Mobiliario Escuela Infantil de Lo Ferro.	175,01 €
1116	Un columpio.	181,75 €
1117	Esfera de sonido. (C.P. de Roldán)	9.013,20 €
1118	Redes para las pistas polideportivas del Colegio de Hoya Morena.	609,00 €
1119	Juegos infantiles. (Colegio público de Roldán).	4.252,76 €
1120	Mobiliario escolar Colegio de Meroños.	1.611,19 €
1121	Mobiliario Sala de lectura de Balsicas.	3.273,52 €
1122	Equipamiento mobiliario para la Pista Polideportiva del C.P. "Hernández Ardieta" de Roldán.	29.799,99 €
1123	Canastas (C.P. Hernández Ardieta de Roldán).	801,75 €
1124	Libros Biblioteca (Colegio de San Cayetano).	604,34 €
1125	Porterías y canastas para el Colegio de Fontes.	1.150,34 €
1126	Un tobogán.	249,06 €
1127	Un laberinto gusano.	336,57 €
1128	Un juego de tableros balón.	942,39 €
1129	Reposición mobiliario.	9.384,85 €
1130	Una freidora (Escuela Infantil Torre-Pacheco).	49,79 €

<i>Numero</i>	<i>Bien</i>	<i>Valoración</i>
1131	Equipamiento (Escuela Infantil de Dolores).	2.997,85 €
1132	Sillas.	721,21 €
1133	Mobiliario (Escuela Infantil Torre-Pacheco).	439,22 €
1134	Estanterías (Escuela Infantil Torre-Pacheco).	139,43 €
1135	Un radiador Orbegozo (E.I. San Antonio).	73,95 €
1136	Equipamiento (E.I. San Antonio).	11.063,90 €
1137	Armario (Escuela Infantil Bº San Antonio).	230,07 €
1138	2 Ventiladores de techo (E.I. San Antonio).	181,42 €
1139	Cortinas (E.I. San Antonio).	3.115,00 €
1140	Mobiliario Aulas Escuelas Infantiles.	1.484,50 €
1141	Espejos y tableros en Escuela Infantil Barrio San Antonio.	226,58 €
1142	Juegos Educativos en la Escuela Infantil de Dolores.	3.834,46 €
1143	Juegos Educativos en la Escuela Infantil Bº San Antonio.	3.834,46 €
1144	Muebles Escuela Infantil de Roldán.	233,55 €
1145	Cortinas Escuela Infantil de Roldán.	474,27 €
1146	Cortinas Escuela Infantil de Torre-Pacheco.	474,27 €
1147	Cortinas Escuela Infantil Bº San Antonio.	474,27 €
1148	Lejas (Escuela Infantil de Balsicas).	264,93 €
1149	Cortinas Escuela Infantil de Dolores.	722,43 €
1150	Mueble fregador en la Escuela Infantil de Balsicas.	418,30 €
1151	Una estanteria en la Escuela Infantil de Roldán.	90,15 €

<i>Numero</i>	<i>Bien</i>	<i>Valoración</i>
1152	Una escalera en la Escuela Infantil de Roldán.	114,19 €
1153	Una mesa en la Escuela Infantil de Roldán.	144,24 €
1154	Juegos infantiles en la Escuela Infantil de Torre-Pacheco.	1.899,80 €
1155	Una escalera en la Escuela Infantil de Torre-Pacheco.	9,02 €
1156	Una mesa en la Escuela Infantil de Torre-Pacheco.	72,12 €
1157	Un frigorífico Corberó en Escuela Infantil de San Antonio	163,20 €
1158	Dos hornillos eléctricos en Escuela Infantil de Torre-Pacheco	44,56 €
1159	Una lavadora Corberó 850, en Escuela Infantil de Torre-Pacheco	248,69 €
1160	Aire acondicionado en la Escuela Municipal de Balsicas	2.025,00 €
1161	Mueble Escuela Infantil de Balsicas.	145,00 €
1162	Dos placas solares en Escuela Infantil de San Antonio	156,21 €
1163	Barras y estores en la Escuela Infantil de Torre-Pacheco	195,92 €
1164	Puerta en la Escuela Infantil de Torre-Pacheco.	334,64 €
1165	Armarios Escuela Infantil de Roldán.	326,01 €
1166	Un armario de baño alto, en Escuela Infantil de Roldán.	147,61 €
1167	Un calefactor placa 200 V., en Escuela Infantil de Roldán.	81,26 €
1168	Persianas para la Escuela Infantil de Roldán.	432,22 €
1169	Tres lejas y un tablero. E.I. Torre-Pacheco.	79,00 €
1170	Tatami. E.I. Torre-Pacheco.	1.387,06 €
1171	Teléfono inalámbrico (E.I. T. Pacheco).	33,95 €
1172	2 radio CD Thomson con mp3 (E.I. T. Pacheco).	128,00 €

<i>Numero</i>	<i>Bien</i>	<i>Valoración</i>
1173	Microondas (E.I. T. Pacheco).	76,44 €
1174	Un exprimidor Braum (E.I. T. Pacheco).	24,54 €
1175	Un microondas Orbegozo (E.I. T. Pacheco).	59,00 €
1176	Un hornillo Orbegozo de sobremesa de 3 fuegos (E.I. T. Pacheco).	78,88 €
1177	Un exprimidor Imetec (E.I. T. Pacheco).	27,61 €
1178	Un partidor (E.I. T. Pacheco).	39,90 €
1179	Horno y cortafiambres. E.I. Torre-Pacheco.	116,00 €
1180	Equipamiento E. I. Colorines de Torre-Pacheco.	11.474,58 €
1181	4 ventiladores orbegozo mod. 1330 E. I. Colorines de Torre-Pacheco.	180,00 €
1182	1 mueble cambiador de 90x75x96, procedentes del PAI de El Jimenado. (E.I. Colorines de Torre-Pacheco).	859,20 €
1183	2 mantas de cuna 110x140 cm., procedentes del PAI de El Jimenado. (E.I. Colorines de Torre-Pacheco).	38,00 €
1184	4 juegos de sábanas, procedentes del PAI de El Jimenado. (E.I. Colorines de Torre-Pacheco).	117,53 €
1185	2 tronas infantiles, procedentes del PAI de El Jimenado. (E.I. Colorines de Torre-Pacheco).	197,76 €
1186	4 juegos de sábanas bajera-encimera-funda, procedentes del PAI de El Jimenado. (E.I. Colorines de Torre-Pacheco).	117,04 €
1187	4 camas infantiles apilables + sábaba, procedentes del PAI de El Jimenado. (E.I. Colorines de Torre-Pacheco).	177,48 €
1188	2 cunas de viaje Fast, procedentes del PAI de El Jimenado. (E.I. Colorines de Torre-Pacheco).	136,17 €
1189	4 fundas de colchón impermeables 120x60, procedentes del PAI de El Jimenado. (E.I. Colorines de Torre-Pacheco).	90,64 €
1190	Material didáctico E. I. Colorines de Torre-Pacheco.	6.354,59 €
1191	Campana mural mod. CE DPV 150 + accesorios de montaje (E. I. Colorines Torre-Pacheco).	2.261,83 €
1192	Mesa refrigerada Gastronorm Mod. BMGN 19601 (E. I. Colorines de Torre-Pacheco).	1.932,93 €
1193	Mobiliario (E.I. de Torre-Pacheco).	1.407,62 €

<i>Numero</i>	<i>Bien</i>	<i>Valoración</i>
1194	3 colchones impermeables de 117x57x7,5 cm. (E.I. Torre-Pacheco).	53,07 €
1195	Material didáctico (E.I. de Torre-Pacheco).	1.439,31 €
1196	Un contenedor de pañales Diaper Champ (E.I. de Torre-Pacheco).	69,70 €
1197	2 perchas Pelika de 6 huecos + 6 perchas. (E.I. Torre-Pacheco).	300,39 €
1198	2 recintos desmontables set 4 tramos (E.I de Torre-Pacheco).	195,80 €
1199	2 rampas grandes de 90x60x60 cm (E.I de Torre-Pacheco).	272,50 €
1200	2 escaleras de 4 peldaños 90x60x60 cm (E.I de Torre-Pacheco).	341,20 €
1201	3 sillones Rumbo (E.I de Torre-Pacheco).	156,60 €
1202	Un cilindro largo de 30x120 cm (E.I de Torre-Pacheco).	79,80 €
1203	2 soportes mixtos de 60x50x30 cm (E.I de Torre-Pacheco).	183,00 €
1204	5 protectores de rizo ajustables para cuna (E.I. de Torre-Pacheco).	67,51 €
1205	Menaje de cocina (E.I. T.Pacheco).	50,76 €
1206	Un lavavajillas.	2.270,12 €
1207	4 radiocassettes SONY.	300,00 €
1208	Juegos infantiles guardería de Roldán.	1.254,91 €
1209	Un triturador para la Escuela Infantil de Torre-Pacheco.	320,70 €
1210	Un horno Edesa. E.I. Torre-Pacheco.	240,00 €
1211	Una secadora para la Escuela Infantil de Torre-Pacheco.	270,00 €
1212	Juegos Infantiles (Colegio "Garre Alpañez" de Balsicas).	9.789,00 €
1213	4 Muebles cambiadores (E.I. De Dolores).	737,76 €
1214	5 percheros para el comedor y la lavandería (E.I. de Dolores).	104,40 €

<i>Numero</i>	<i>Bien</i>	<i>Valoración</i>
1215	3 armarios blancos para la lavandería (E.I. de Dolores).	587,25 €
1216	Cortinas (E.I. de Dolores).	3.422,50 €
1217	3 Muebles cambiadores (E.I. De Balsicas).	553,32 €
1218	8 taburetes (E.I. de Dolores).	473,28 €
1219	Un triturador (E.I. San Antonio).	313,20 €
1220	Bocina y amplificador (Colegio Fontes).	1.682,00 €
1221	Una "minicasita" (Colegio Fontes).	2.755,00 €
1222	Un columpio (Colegio Fontes).	550,77 €
1223	Bocinas y amplificador (Coldegio Hernández Ardieta).	617,12 €
1224	2 aparatos de aire acondicionado para el salón de actos del Colegio Hernández Ardieta de Roldán.	2.320,00 €
1225	Alarma (Colegio de Dolores).	539,40 €
1226	Un tobogán y una minicaíta (Colegio de Dolores).	1.374,60 €
1227	Termo eléctrico TE-100 Cointra (Colegio de Dolores).	238,96 €
1228	Diverso menaje de cocina (E.I. de Roldán).	416,30 €
1229	11 ventiladores orbegozo (9+2) (E.I. Roldán).	216,92 €
1230	Mobiliario (E.I. de Roldán).	1.653,15 €
1231	Cafetera Valira 12 tazas (E.I. Roldán).	16,60 €
1232	Lavadora 7 kg (E.I. Roldán).	515,00 €
1233	Termo para líquidos Monix (E.I. Roldán).	11,00 €
1234	Utensilios para el Comedor Infantil de Dolores.	13.933,00 €
1235	4 Muebles cambiadores (E.I. San Antonio).	737,76 €

<i>Numero</i>	<i>Bien</i>	<i>Valoración</i>
1236	Maceteros (E.I. de Roldán).	586,01 €
1237	Un equipo completo de megafonía (Colegio Fontes).	1.728,40 €
1238	Material didáctico (E.I. de Balsicas).	5.287,31 €
1239	Muebles y menaje (E.I. de Balsicas).	11.329,72 €
1240	Un horno microondas Orbegozo. (E.I. Balsicas).	56,84 €
1241	Mobiliario (E.I. de Balsicas).	11.887,07 €
1242	29 Puff (E.I. de Balsicas).	4.109,59 €
1243	Instalación de cocina industrial de gas en el comedor de la E.I de Balsicas.	607,84 €
1244	2 armarios para la despensa (E.I. de Dolores).	470,96 €
1245	24 colchones (E.I. Dolores).	1.364,16 €
1246	Un buzón (E.I. Dolores).	24,59 €
1247	Un teléfono inalámbrico (E.I. Dolores).	52,00 €
1248	Una batidora (E.I. de Dolores).	85,00 €
1249	Un microondas Orbegozo (E.I. Dolores).	59,00 €
1250	Una secadora de evacuación Balay (E.I. Dolores).	340,00 €
1251	Mobiliario E.I. Dolores.	8.998,88 €
1252	Material didáctico E.I. Dolores.	2.397,70 €
1253	Una lavadora de carga frontal Balay (E.I. Dolores).	390,00 €
1254	2 hamaquitas picnic (E.I de Dolores).	77,00 €
1255	2 tronas plegables Fun (E.I. de Dolores).	175,20 €
1256	Una casa invernadero nueva (E.I de Dolores).	376,90 €

<i>Numero</i>	<i>Bien</i>	<i>Valoración</i>
1257	3 puff rectangulares de 50x75x25 cm (E.I de Dolores).	243,30 €
1258	4 mantas sol y luna redondas 130 cm. (E.I de Dolores).	250,76 €
1259	Un Kit Baby N°5 - 4 plazas (E.I de Dolores).	271,00 €
1260	Un contenedor de pañales Diaper Champ (E.I de Dolores).	69,60 €
1261	Mobiliario (E.I. de Balsicas).	5.109,73 €
1262	2 tronas fijas monoblock polipro. (E.I de Balsicas).	517,02 €
1263	3 puff evolution (E.I de Balsicas).	383,40 €
1264	Material didáctico (E.I. de Balsicas).	3.481,26 €
1265	3 centros de actividad Playnest-21111 (E.I de Balsicas).	137,70 €
1266	Radio-Casette-CD E.I. Balsicas.	120,00 €
1267	6 sillones Rumbo (E.I de Balsicas).	313,20 €
1268	Teléfono inalámbrico (E.I. de Balsicas).	26,00 €
1269	DVD LG-DVX9843 (E.I. Balsicas).	69,60 €
1270	Armario TV-Video con ruedas (E.I. Balsicas).	559,80 €
1271	Cámara de fotos Digital Olympus FE115 (E.I. Balsicas).	194,39 €
1272	Mobiliario del Comedor Infantil de Dolores.	25.999,08 €
1273	Una batidora braum para el Comedor Infantil de Fontes.	27,95 €
1274	Armario y equipo de osmosis (E.I. San Antonio).	389,76 €
1275	Un buzón (E.I. S. Antonio).	26,72 €
1276	Un botiquín (E.I. S. Antonio).	20,41 €
1277	Una secadora de evacuación Balay (E.I. S. Antonio).	340,00 €

<i>Numero</i>	<i>Bien</i>	<i>Valoración</i>
1278	Menaje y pequeños electrodomésticos (Comedor Social de E.I. San Antonio).	328,61 €
1279	12 Pelones (E.I. San Antonio).	76,80 €
1280	Mobiliario (Comedor Social de E.I. San Antonio).	28.631,70 €
1281	5 Mosquiteras (Comedor Social de E.I. San Antonio).	452,40 €
1282	Una lavadora de carga frontal Balay (E.I. S. Antonio).	390,00 €
1283	Una tostadora Jata (Comedor de San Antonio).	25,00 €
1284	Menaje de cocina (Comedor de San Antonio).	219,84 €
1285	Una batidora Taurus (Comedor de San Antonio).	30,62 €
1286	Armario de PVC (Comedor de San Antonio).	171,68 €
1287	5 Cortinas y 2 venecianas (Comedor Social de E.I. San Antonio).	1.180,00 €
1288	Un triturador (E.I. de Torre-Pacheco).	494,16 €
1289	Un juego de canastas (Colegio Fontes).	1.160,00 €
1290	Un pasapurés (E.I. de Torre-Pacheco).	52,00 €
1291	Equipamiento para el Comedor Infantil de Balsicas.	11.973,08 €
1292	Mobiliario para el Comedor Infantil de Balsicas.	27.959,00 €
1293	15 sábanas bajas impermeables transpirables Akros (PAI de S. Cayetano).	174,42 €
1294	Radiador eléctrico (Colegio de S. Cayetano).	196,27 €
1295	Una base de transporte de cama con ruedas Akros (PAI de S. Cayetano).	38,38 €
1296	2 Muebles con 15 recipientes (PAI de S. Cayetano).	711,74 €
1297	12 mesas semicirculares de 120x60x46 (PAI de S. Cayetano).	1.566,42 €
1298	Diverso material didáctico y de psicomotricidad (PAI de S. Cayetano).	6.558,30 €

<i>Numero</i>	<i>Bien</i>	<i>Valoración</i>
1299	10 mantas polar oso-luna-Amarco (PAI de S. Cayetano).	48,87 €
1300	2 gaveteros 105x41x92cm C/18 gavetas pequeñas.(PAI de S. Cayetano).	791,72 €
1301	2 muebles de cambio de 120x50x90 con 3 puertas (PAI de S. Cayetano).	977,65 €
1302	10 fundas de colchón impermeables de 120x60 (PAI de S. Cayetano).	182,76 €
1303	Un botiquín (E.I. S. Cayetano).	20,41 €
1304	Un microondas (E.I. S. Cayetano).	75,01 €
1305	10 juegos de sábanas bajera-encimera-funda almohada (PAI de S. Cayetano).	275,62 €
1306	15 camas infantiles apilables con sábana bajera Akros (PAI de S. Cayetano).	698,84 €
1307	2 kit paviplay de 4m2 (PAI de S. Cayetano).	288,52 €
1308	8 tronas lux manzana (PAI de S. Cayetano).	776,74 €
1309	3 contenedores maxi Sangenic (PAI de S. Cayetano).	248,54 €
1310	4 percheros casilleros de 8 huecos y 8 colgadores (PAI de S. Cayetano).	1.085,53 €
1311	15 sábanas saco Akros (PAI de S. Cayetano).	203,23 €
1312	2 armarios de puertas enteras de 83x41x143 (PAI de S. Cayetano).	578,65 €
1313	4 colchones de cuna lisos (PAI de S. Cayetano).	187,92 €
1314	4 almohadas de cuna (PAI de S. Cayetano).	21,92 €
1315	4 mantas de cuna de 110x140 (PAI de S. Cayetano).	88,93 €
1316	8 juegos de sábanas bajera-encimera-funda alm. (PAI de S. Cayetano).	263,09 €
1317	2 armarios bajos con puertas de 83x41x43 (PAI de S. Cayetano).	552,58 €
1318	4 cunas de viaje azul (PAI de S. Cayetano).	306,94 €
1319	8 fundas de almohada (PAI de S. Cayetano).	42,71 €

<i>Numero</i>	<i>Bien</i>	<i>Valoración</i>
1320	2 gaveteros 70,6x41x92cm C/12 gavetas pequeñas.(PAI de S. Cayetano).	518,75 €
1321	4 escaleras de 5 peldaños de 125x60x85 (PAI de S. Cayetano).	1.038,11 €
1322	Una torre de libros 4 caras con ruedas de 60x60x120 (PAI de S. Cayetano).	366,63 €
1323	2 muebles de cartulinas de 70x54x105 (PAI de S. Cayetano).	486,06 €
1324	Casillero para colgar de 8 huecos de 140x25x25 (PAI de S. Cayetano).	196,69 €
1325	2 estanterías bajas 100x43x143 (PAI de S. Cayetano).	694,45 €
1326	2 armarios bajos con puertas de 83x41x92 (PAI de S. Cayetano).	462,61 €
1327	36 sillas modelo nido 4 colores (PAI de S. Cayetano).	985,95 €
1328	8 fundas de colchón impermeables de 120x60 (PAI de S. Cayetano).	146,21 €
1329	Un lavavajillas (E.I. de Torre-Pacheco).	440,80 €
1330	Reproductor DVD para Colegio San Antonio.	35,00 €
1331	Instalación sistema de alarma en Colegio San Antonio.	385,61 €
1332	2 paneles radiadores de 180x80 cm (Colegio S. Antonio).	1.450,00 €
1333	Triturador (E.I. de Roldán).	348,70 €
1334	Lavadora Zanussi ZWG-3104 (E.I. colorines Torre-Pacheco).	390,00 €
1335	Pérgola de 2,5 m de altura (Colegio de S. Cayetano).	6.061,00 €
1336	Freidora Elizana FR-8LG/3,5 Kw (E.I. Torre-Pacheco).	736,60 €
1337	Espejo incoloro (Colegio de Roldán).	2.408,22 €
1338	Grifo fregadero de 2 pomos tipo ducha.(PAI El Jimenado), cedido su uso al Colegio de El Jimenado.	601,80 €
1339	8 fundas de almohada.(PAI El Jimenado), cedido su uso al Colegio de El Jimenado.	61,36 €
1340	Armario frigorífico ANDP 1003 TF/G de 1385x700x2030cm.(PAI El Jimenado), cedido su uso al Colegio de El Jimenado.	4.050,94 €

<i>Numero</i>	<i>Bien</i>	<i>Valoración</i>
1341	Campana de acero inox CPI Vent 1200x1000cm.(PAI El Jimenado), cedido su uso al Colegio de El Jimenado.	2.817,84 €
1342	4 mesas 2/3 años.(PAI El Jimenado), cedido su uso al Colegio de El Jimenado.	725,94 €
1343	Torre de libros de 4 caras de 57x57x119.(PAI El Jimenado), cedido su uso al Colegio de El Jimenado.	491,00 €
1344	4 Mesas semicirculares 120x60.(PAI El Jimenado), cedido su uso al Colegio de El Jimenado.	701,86 €
1345	Estantería de acero inox para despensa de 1,70x2,90 mts con 4 estantes de 0,40 de fondo.(PAI El Jimenado), cedido su uso al Colegio de El Jimenado.	3.456,93 €
1346	Muebles de cocina, encimera de acero y fregador de 2 senos de 4,50x5,70x3,20 mts y altura 0,85.(PAI El Jimenado), cedido su uso al Colegio de El Jimenado.	9.886,75 €
1347	15 sábanas bajas impermeables transpirables.(PAI El Jimenado), cedido su uso al Colegio de El Jimenado.	97,35 €
1348	4 colchones de cuna liso 120x60x8.(PAI El Jimenado), cedido su uso al Colegio de El Jimenado.	132,87 €
1349	20 sillas 2/3 años.(PAI El Jimenado), cedido su uso al Colegio de El Jimenado.	1.000,64 €
1350	Microondas Dicore inox 20L8PS.(PAI El Jimenado), cedido su uso al Colegio de El Jimenado.	102,66 €
1351	2 Armarios intermedios de 112x104x40 contenedores.(PAI El Jimenado), cedido su uso al Colegio de El Jimenado.	1.588,75 €
1352	Material lúdico 0-1 años.(PAI El Jimenado), cedido su uso al Colegio de El Jimenado.	702,15 €
1353	Libros didácticos para varias edades.(PAI El Jimenado), cedido su uso al Colegio de El Jimenado.	262,69 €
1354	Material lúdico 1-2 años.(PAI El Jimenado), cedido su uso al Colegio de El Jimenado.	1.274,01 €
1355	1 viopuerto. (P.A.I. de El Jimenado), cedido su uso al Colegio de El Jimenado.	392,04 €
1356	Material lúdico 2-3 años.(PAI El Jimenado), cedido su uso al Colegio de El Jimenado.	1.880,98 €
1357	2 Armarios de 147x90x40cm 2 puertas.(PAI El Jimenado), cedido su uso al Colegio de El Jimenado.	821,75 €
1358	2 Armarios de 147x90x40cm 2 puertas bajas.(PAI El Jimenado), cedido su uso al Colegio de El Jimenado.	785,64 €
1359	2 Armarios bajos de 76,5x104x40cm contenedores.(PAI El Jimenado), cedido su uso al Colegio de El Jimenado.	771,72 €
1360	Mueble cartulinero de 70x53x57 vertical.(PAI El Jimenado), cedido su uso al Colegio de El Jimenado.	371,70 €
1361	Un Televisor LCD Samsung LE32B450-12 multi HDMI (E.I.San Antonio).	556,80 €

<i>Numero</i>	<i>Bien</i>	<i>Valoración</i>
1362	9 Radiadores Rointe 1400 W mod. RC613 ECC1 (Edificio Infantil Colegio Jimenado), cedido su uso al Colegio de El Jimenado.	4.806,47 €
1363	9 Radiadores Rointe 1600 W mod. RC615 ECC1 (Edificio Infantil Colegio Jimenado), cedido su uso al Colegio de El Jimenado.	5.310,00 €
1364	4 juegos de sábanas.(PAI El Jimenado), cedido su uso al Colegio de El Jimenado.	117,53 €
1365	2 Armarios de 147x90x40cm 2 puertas y contenedores.(PAI El Jimenado), cedido su uso al Colegio de El Jimenado.	1.185,66 €
1366	6 tronas infantiles.(PAI El Jimenado), cedido su uso al Colegio de El Jimenado.	593,31 €
1367	Material de Psicomotricidad.(PAI El Jimenado), cedido su uso al Colegio de El Jimenado.	1.913,85 €
1368	Estantería para colgar de 0,8x0,43 mts y altura 0,62 con 2 hojas correderas y estante.(PAI El Jimenado), cedido su uso al Colegio de	1.070,50 €
1369	8 percheros casilleros de 4 huecos y colgador.(PAI El Jimenado), cedido su uso al Colegio de El Jimenado.	1.013,86 €
1370	Cocina de 4 fuegos con horno a gas marca Zinco G4SF77 700x700x850.(PAI El Jimenado), cedido su uso al Colegio de El Jimenado.	4.494,62 €
1371	6 juegos sábanas bajera-encimera-funda.(PAI El Jimenado), cedido su uso al Colegio de El Jimenado.	175,60 €
1372	6 fundas de colchón impermeables 120x60.(PAI El Jimenado), cedido su uso al Colegio de El Jimenado.	135,92 €
1373	1 mueble cambiador de 90x75x96.(PAI El Jimenado), cedido su uso al Colegio de El Jimenado.	859,19 €
1374	2 cunas de viaje Fast (PAI El Jimenado), cedido su uso al Colegio de El Jimenado.	136,17 €
1375	8 planchas tapiz 1x1.(PAI El Jimenado), cedido su uso al Colegio de El Jimenado.	847,71 €
1376	40 sillas 3/4 años.(PAI El Jimenado), cedido su uso al Colegio de El Jimenado.	2.001,28 €
1377	2 contenedores de pañales de gran capacidad.(PAI El Jimenado), cedido su uso al Colegio de El Jimenado.	214,17 €
1378	24 sillas metálicas de altura 2/3 años.(PAI El Jimenado), cedido su uso al Colegio de El Jimenado.	1.197,94 €
1379	8 mesas 3/4 años.(PAI El Jimenado), cedido su uso al Colegio de El Jimenado.	1.451,87 €
1380	Lavavajillas Nikron CZ500 de 600x600x850cm.(PAI El Jimenado), cedido su uso al Colegio de El Jimenado.	3.333,50 €
1381	4 mantas polares.(PAI El Jimenado), cedido su uso al Colegio de El Jimenado.	37,76 €
1382	4 almohadas de cuna.(PAI El Jimenado), cedido su uso al Colegio de El Jimenado.	45,31 €

<i>Numero</i>	<i>Bien</i>	<i>Valoración</i>
1383	8 fundas de colchón impermeable.(PAI El Jimenado), cedido su uso al Colegio de El Jimenado.	181,25 €
1384	2 mantas de cuna 110x140cm.(PAI El Jimenado), cedido su uso al Colegio de El Jimenado.	37,99 €
1385	Una base de transporte de ruedas.(PAI El Jimenado), cedido su uso al Colegio de El Jimenado.	6,49 €
1386	4 sábanas saco.(PAI El Jimenado), cedido su uso al Colegio de El Jimenado.	65,61 €
1387	11 camas infantiles aplilables + sábana.(PAI El Jimenado), cedido su uso al Colegio de El Jimenado.	488,04 €
1388	Mesa de trabajo de 2,50x0,60x0,87 mts con dos estantes inferiores.(PAI El Jimenado), cedido su uso al Colegio de El Jimenado.	1.646,10 €
1389	3 contenedores controla olores, grandes (aula de 1 año). (E.I. La Hita).	116,85 €
1390	3 muebles medios armario-estantería (aula de 1 año). (E.I. La Hita).	896,70 €
1391	3 muebles casillero (aula de 2 años). (E.I. La Hita).	384,75 €
1392	Instalación sistema de seguridad (Colegio Ntra. Sra. del Rosario).	2.000,01 €
1393	Lavadora Balay TS-G1000MY 6K 1000R (E.I. Colorines Fontes).	390,00 €
1394	Secadora Zanussi ZTA-240/6K EVA-MECANICA (E.I. Colorines Fontes).	360,00 €
1395	Cortinas. (E.I. La Hita).	13.079,89 €
1396	Diverso material educativo. (E.I. La Hita).	6.667,00 €
1397	Marcadores telefónicos para alarma (Colegio de San Cayetano).	354,00 €
1398	Armario medio con estantes y puertas (despacho de Dirección y sala de reuniones). (E.I. La Hita).	255,95 €
1399	Un tablón de anuncios (despacho de Dirección y sala de reuniones). (E.I. La Hita).	110,50 €
1400	2 sillas de recepción (despacho de Dirección y sala de reuniones). (E.I. La Hita).	247,60 €
1401	5 Radiadores de doble convector de 1800x600 (Colegio de Dolores).	3.759,48 €
1402	Una mesa de reuniones multiusos (despacho de Dirección y sala de reuniones). (E.I. La Hita).	245,50 €
1403	En el antiguo Colegio de "Ntra. Sra. del Rosario".- Actual sede de la Escuela Oficial de Idiomas, Educación de adultos y CECOCRE.- 1	5.320,60 €

<i>Numero</i>	<i>Bien</i>	<i>Valoración</i>
1404	En el antiguo Colegio de "Ntra. Sra. del Rosario".- Actual sede de la Escuela Oficial de Idiomas, Educación de adultos y CECOCRE.- 1	3.311,40 €
1405	Instalación de alarma (Antiguo colegio del Rosario)	1.958,80 €
1406	Telones microperforados (Aula de música del Nuevo Colegio Ntra. Sra. Del Rosario).	3.639,47 €
1407	Reloj para sirena (Colegio de Los Cachimanes).	134,62 €
1408	Una mesa de despacho (despacho de Dirección y sala de reuniones). (E.I. La Hita).	212,75 €
1409	3 cojines cambiadores (aula de 1 año). (E.I. La Hita).	184,50 €
1410	3 muebles para vajilla. (E.I. La Hita).	1.132,94 €
1411	12 sillas (despacho de Dirección y sala de reuniones). (E.I. La Hita).	1.485,60 €
1412	4 taquillas con cuatro puertas (despacho de Dirección y sala de reuniones). (E.I. La Hita).	1.046,00 €
1413	9 mesas rectangulares (aula de 1 año). (E.I. La Hita).	796,50 €
1414	39 sillas(aula de 1 año). (E.I. La Hita).	721,50 €
1415	6 perchas con 8 ganchos (aula de 1 año). (E.I. La Hita).	191,70 €
1416	3 muebles cambiadores (aula de 1 año). (E.I. La Hita).	907,50 €
1417	Un sillón (despacho de Direccion y sala de reuniones). (E.I. La Hita).	139,50 €
1418	3 cojines cambiador (aula de 2 años). (E.I. La Hita).	184,50 €
1419	3 muebles librería con compartimentos (aula de 2 años). (E.I. La Hita).	536,70 €
1420	Una mesa de trabajo de acero inoxidable con puertas de 1000x700x850 mm. (E.I. La Hita).	1.758,20 €
1421	60 colchones siesta (aula de 2 años). (E.I. La Hita).	1.398,00 €
1422	Cocina de 4 fuegos + horno a gas de 700x700x850 mm. (E.I. La Hita).	3.620,24 €
1423	Colegios Públi. del término municipal.- Menaje de cocina (E.I. La Hita).	3.203,74 €
1424	3 muebles para guardar colchonetas y otros (aula de 1 año). (E.I. La Hita).	975,00 €

<i>Numero</i>	<i>Bien</i>	<i>Valoración</i>
1425	16 mesas para comedor y usos múltiples. (E.I. La Hita).	2.460,63 €
1426	Armario con puerta baja (despacho de Dirección y sala de reuniones). (E.I. La Hita).	182,00 €
1427	Lavavajillas M-50 600x600x850mm. (E.I. La Hita).	2.227,84 €
1428	3 muebles cambiadores (aula de 2 años). (E.I. La Hita).	907,50 €
1429	Aparato aire acondicionado WELSTAR. (Sala informática C. Meroños).	475,00 €
1430	3 muebles para guardar colchonetas y otros (aula de 2 años). (E.I. La Hita).	975,00 €
1431	3 espejos infantiles de 100x65 cm (aula de 1 año). (E.I. La Hita).	219,60 €
1432	3 barras estabilizadoras-equilibrio (aula de 1 año). (E.I. La Hita).	158,70 €
1433	39 colchones para la siesta (aula de 1 año). (E.I. La Hita).	908,70 €
1434	3 contenedores grandes controla olores (aula de 2 años). (E.I. La Hita).	116,85 €
1435	3 espejos infantiles de 100x65 cm (aula de 2 años). (E.I. La Hita).	219,60 €
1436	3 muebles casillero (aula de 1 año). (E.I. La Hita).	384,75 €
1437	12 mesas rectangulares (aula de 2 años). (E.I. La Hita).	1.062,00 €
1438	106 sillas para comedor y usos múltiples. (E.I. La Hita).	4.494,12 €
1439	60 sillas (aula de 2 años). (E.I. La Hita).	1.275,00 €
1440	9 perchas con 8 ganchos (aula de 2 años). (E.I. La Hita).	287,55 €
1441	Campana extractora CE PVI 12/4 1200/1000. (E.I. La Hita).	2.580,66 €
1442	3 muebles bajos de 20 cubetas (aula de 2 años). (E.I. La Hita).	1.124,70 €
1443	Un armario frigorífico pescado/carne ANDP1003TF/G. (E.I. La Hita).	3.626,14 €
1444	Una batidora. (E.I. La Hita).	460,00 €
1445	3 muebles bajos de 2 estanterías y 8 cubetas (aula de 1 año). (E.I. La Hita).	770,40 €

<i>Numero</i>	<i>Bien</i>	<i>Valoración</i>
1446	6 tronas (aula de 1 año). (E.I. La Hita).	453,00 €
1447	2 carros de comedor. (E.I. La Hita).	649,00 €
1448	Una estantería de acero inoxidable de 1200x400x1750 mm. (E.I. La Hita).	457,84 €
1449	Un arcón congelador de 1300x600x850 mm. (E.I. La Hita).	696,20 €
1450	Un mueble fregadero de 2 senos de acero inoxidable de 1600x700x850 mm. (E.I. La Hita).	1.905,70 €
1451	3 muebles medios con armario y estantería (aula de 2 años). (E.I. La Hita).	896,70 €
1452	Sala de informática en el Colegio de Meroños.- 11 mesas de encimera blanca y 10 cajones teclados.	794,60 €
1453	Sala de lectura de Balsicas.- Calefactor.	28,90 €
1454	Agencia de Lectura de San Cayetano.- Mobiliario Agencia de Lectura. S.Cayetano.	2.103,54 €
1455	Agencia de Lectura de Meroños.-Armario archivo.	721,21 €
1456	Sala de Exposiciones Vicente Noguera.- Tablón de Anuncios.	282,72 €
1457	Biblioteca Pública de Roldán.- 2 Estanterías.	1.986,96 €
1458	Libros.	4.290,21 €
1459	4 mesas cerezo y 1 sillón giratorio negro.	1.102,00 €
1460	4 mesas de 160/90 de aluminio.	1.369,92 €
1461	Mobiliario.	3.868,51 €
1462	24 separadores colgantes estanterías.	119,30 €
1463	24 sillas modelo Fórum.	2.539,61 €
1464	Expositor periódicos.	261,87 €
1465	Una veneciana 120 X 210.	108,06 €
1466	1 mesa, 3 sillones y 18 sillas.	2.765,44 €

<i>Numero</i>	<i>Bien</i>	<i>Valoración</i>
1467	Cuadros.	215,16 €
1468	25 flexos mod. Jago.	769,00 €
1469	4 mesas con separación central.	1.560,00 €
1470	Aire acondicionado.	812,00 €
1471	25 sillas lectura apilables.	1.250,00 €
1472	Libros.	951,65 €
1473	10 sillas de lectura infantil de polipropileno expandido.	707,60 €
1474	10 mesas de lectura infantil de 75x50x52.	2.088,00 €
1475	Lector de códigos de barras.	416,95 €
1476	3 estanterías metálicas de 280 cm de ancho.	3.525,24 €
1477	2 mesas de lectura juvenil de 200x80x72.	1.002,24 €
1478	12 sillas de lectura juvenil de polipropileno y fibra de vidrio.	1.433,76 €
1479	Cortinas enrollables.	1.400,00 €
1480	Donación de D. José de Dios Aliaga de 133 libros (Precio medio estimado 10€/unidad)(Biblioteca Roldán)	1.330,00 €
1481	Centro de Artes Escénicas (CAES).- Equipamiento Mobiliario.	76.586,99 €
1482	Faldones en tela negra para escenario.	1.206,40 €
1483	500 sillas polipropileno azul.	9.950,00 €
1484	Un GPS destinado a trabajos de arqueología.	182,00 €
1485	Anulador-inhibidor móviles IH3 GSM para CAES.	870,00 €
1486	Proyector Hitachi CPX6000L (con lente especial teatro), soporte de proyector profesional adaptable (con garra para TRUSS) sistema	5.101,86 €
1487	Expositor desplegable de logotipos de Juventud y Cultura.	610,62 €

<i>Numero</i>	<i>Bien</i>	<i>Valoración</i>
1488	10 Patas ignífugas para actuaciones.	2.407,79 €
1489	Terminal Control huella dactilar.	2.038,06 €
1490	14 Teléfonos Panasonic.	6.474,22 €
1491	Equipamiento Mobiliario.	692.282,77 €
1492	Circuito Cerrado de Televisión.	7.024,82 €
1493	Piano.	1.624,00 €
1494	Centro de Artes Escénicas.- Un terminal de lectura de huella dactilar para control de presencia.	749,18 €
1495	Proyector de vídeo.	800,00 €
1496	Escalera triple con base.	298,31 €
1497	Mini Disk Sony.	26,00 €
1498	Un Televisor (Cedido en uso a la Asociación Cultural Luis Pacheco).	299,00 €
1499	Un soporte para televisión de plasma.	53,84 €
1500	Tarimas.	1.798,00 €
1501	Diverso material de sonido.	4.329,12 €
1502	Una pantalla de proyección 155x155 PT-15-2BB trípode.	98,60 €
1503	Un atril de director.	226,20 €
1504	2 videoproyectores VIEWSONIC SVGA PJ400 33dB.	1.255,56 €
1505	30 mostradores plastificados de roble.	696,00 €
1506	73 lámpara de atril de doble foco.	2.190,00 €
1507	Alarma.	2.636,68 €
1508	2 sillas de trabajo Think Tecno para la oficina de la Tercera Edad.	1.707,52 €

<i>Numero</i>	<i>Bien</i>	<i>Valoración</i>
1509	Un videoproector VIEWSONIC SXGA PJ658.	1.186,68 €
1510	2 sillas de trabajo Think para el despacho del personal de mantenimiento.	1.707,52 €
1511	4 micrófonos, receptores y sistemas inalámbricos.	2.262,00 €
1512	Video PANASONIC.	99,00 €
1513	Dos bloques de 3 cajones con ruedas y acabado en blanco para el despacho del personal de mantenimiento.	890,88 €
1514	70 atriles de estudio color negro.	2.800,00 €
1515	Atril metálico cromado con escudo de acero inoxidable.	1.229,60 €
1516	Un atril profesional.	2.229,98 €
1517	Un armario blanco con vitrina de cuatro estantes y puertas de cristal para el aula de la coral.	720,36 €
1518	2 sillas visitantes modelo Think para el despacho del personal de mantenimiento.	930,32 €
1519	Reproductor DVD PHILIPS.	87,00 €
1520	Un Yukai-Home Cinema (Cedido a la Asociación Cultural Luis Pacheco).	139,00 €
1521	Un armario blanco de 198x120 con puertas de corredera.	999,66 €
1522	Un costurero.	24,00 €
1523	2 mesas modelo Adriano con ala y acabado en blanco para el despacho del personal de mantenimiento.	1.958,08 €
1524	16 butacas mod. ZAZA en grupos desmontables.	5.020,48 €
1525	Manual de autoprotección para el CAES.	1.740,00 €
1526	80 sillas fijas con pala abatible para las aulas de la Escuela Oficial de Idiomas en el CAES.	7.394,30 €
1527	Termo eléctrico EDESA TRE 75 litros para los camerinos del CAES (ubicado en el sótano de las bombas contra incendios).	187,14 €
1528	11 mesas metálicas.	2.735,98 €
1529	Reproductor de DVD.	46,34 €

<i>Numero</i>	<i>Bien</i>	<i>Valoración</i>
1530	Equipo de sonido para futura sala de prensa del nuevo edificio del Ayuntamiento.	2.204,00 €
1531	2 radiocassettes Thomson.	118,00 €
1532	Walki Motorola para Cultura y Educación.	99,90 €
1533	Termo.	7,89 €
1534	16 butacas mod. SITBOOK con pie central.	6.978,56 €
1535	Mesa de conferencias con frontal de 240x60 para futura sala de prensa del nuevo edificio del Ayuntamiento.	1.245,32 €
1536	Centro de Planchado Imetec para el CAES.	150,00 €
1537	Carretilla de aluminio.	46,34 €
1538	Cafetera.	27,65 €
1539	Máquina de humo para el CAES.	458,20 €
1540	3 sillas color gaja para futura sala de prensa del nuevo edificio del Ayuntamiento.	492,77 €
1541	Pizarra blanca magnética para cursos de inglés.	452,96 €
1542	3 estanterías.	1.936,00 €
1543	Ventilador industrial para escenario del CAES.	98,60 €
1544	Buzón devolución libros biblioteca.	1.731,51 €
1545	Anulador de frecuencia GSM/3G.	1.245,84 €
1546	Altavoces.	9,40 €
1547	Ampliación sistema de seguridad.	1.113,60 €
1548	2 sillas sin brazos para futura sala de prensa del nuevo edificio del Ayuntamiento.	328,51 €
1549	I.E.S. Luis Manzanares.- Aire acond. LG G-12 AH 3000 F/C despacho AMPA.	800,01 €
1550	Biblioteca Pública Municipal.- 6 Estanterías.	8.540,00 €

<i>Numero</i>	<i>Bien</i>	<i>Valoración</i>
1551	Material de sonido y microfonía.	1.853,35 €
1552	Libros.	118.714,74 €
1553	26 películas.	353,60 €
1554	Equipamiento mobiliario.	467.061,33 €
1555	15 mesas de lectura.	6.900,00 €
1556	Dos lámparas sobremesa.	206,36 €
1557	Enciclopedia Espasa.	4.660,00 €
1558	Apéndices Durvan (2).	313,19 €
1559	Volumen Enciplopedia.	180,30 €
1560	83 sillas de lectura apilables.	4.565,00 €
1561	Auriculares y cámara web para ordenador minusválidos.	36,34 €
1562	Libros biblioteca.	12.149,11 €
1563	Libros Historia Corsarios.	149,50 €
1564	Enciclopedia Oceano grupo editorial.	103,05 €
1565	Historia tecnología.	200,02 €
1566	Volumen enciclopédico de España.	97,66 €
1567	Enciclopedia.	100,63 €
1568	Diccionario Enciclopédico.	75,01 €
1569	Enciclopedia España vol. 20.	100,67 €
1570	Varios tomos "Summa Artis".	256,63 €
1571	Treinta y tres DVD'S	483,00 €

<i>Numero</i>	<i>Bien</i>	<i>Valoración</i>
1572	Libros historia Cartagena.	66,11 €
1573	Libros, DVD y CD'S.	900,00 €
1574	Libros Biblioteca.	96.908,19 €
1575	3 diccionarios enciclopédicos Biblioteca Municipal.	893,76 €
1576	Material audiovisual	10.999,29 €
1577	Historia de Cartagena.	395,95 €
1578	Base de datos "EL CONSULTOR". Colex Data, S.A.	625,05 €
1579	Cuentos y DVD's.	1.279,00 €
1580	CD's y DVD's.	8.571,79 €
1581	Equipamiento mobiliario.	434.107,09 €
1582	DVD y libros.	380,00 €
1583	2 impresoras de tickets térmicas EPSON TM-T88.	765,60 €
1584	CD's y DVD's biblioteca.	2.976,32 €
1585	Libros biblioteca.	56.038,44 €
1586	2 mesas expositoras de 150x75x95 con tapa de cristal.	3.171,44 €
1587	Pulidora CD's y DVD's.	94,86 €
1588	Auriculares con micrófono.	26,20 €
1589	2 muebles para comics de 100x90x75.	2.800,01 €
1590	2 muebles contenedores de DVD's de 280x100x62.	2.505,60 €
1591	Equipamiento mobiliario.	27.719,50 €
1592	2 lectores de códigos de barras Metrologic.	358,30 €

<i>Numero</i>	<i>Bien</i>	<i>Valoración</i>
1593	Un desacoplador 9000 gaussess secure, para cajas de DVD.	98,60 €
1594	Una estantería mod Festival con estructura de tubo metálico, estantes de chapa perforada y trasera de metacrilato.	1.271,01 €
1595	15 auriculares estéreo con micrófono Conceptronic.	95,70 €
1596	Magnetizador de marcadores para libros model Book Check.	2.241,44 €
1597	Señalítica para Biblioteca.	461,66 €
1598	2 muebles para comic en melamina blanca y metacrilato transparente de 100x90x75.	2.581,43 €
1599	2 muebles contenedores de DVD de 280x100x62 color rojo.	2.488,12 €
1600	500 cajas antirrobo para DVD.	1.705,20 €
1601	Un escritorio Evolution 140x50x73.	232,00 €
1602	Una mesa angular con cuatro apoyos 180x120.	371,20 €
1603	Un sillón operativo de brazos regulables Bali 6003.	261,00 €
1604	2 perchas de pared de 4 colgadores.	53,36 €
1605	2 perchas de pared de 6 colgadores.	53,36 €
1606	DVD's Biblioteca.	541,53 €
1607	Donación de D. José de Dios Aliaga de 576 libros (Precio medio estimado 10€/unidad)(Biblioteca Torre-Pacheco).	5.760,00 €
1608	Libros y DVD's Biblioteca.	94,75 €
1609	3 alfombrillas Nomad Basic. (Biblioteca Municipal).	116,64 €
1610	4 sillones Jut 82x80x80 pistacho.	1.856,00 €
1611	Un Juego Lilo el rincon tablero de damas.	304,69 €
1612	6 sillones Jet Polietileno (4 naranja y 2 beige).	1.392,00 €
1613	Una piedra de polipropileno 117x69x34.	295,80 €

<i>Numero</i>	<i>Bien</i>	<i>Valoración</i>
1614	Una piedra de polipropileno 57x50x30.	226,20 €
1615	Libros y Dvd's	995,00 €
1616	Biblioteca de Dolores.- 3 radiadores.	1.126,27 €
1617	Molino de El Jimenado.- Repelente ultrasónico para pájaros.	622,92 €
1618	JUZGADO.- Aire acondicionado.	4.837,66 €
1619	2 venecianas 25 mm.	288,63 €
1620	Un armario, color cerezo.	174,00 €
1621	Sillón Prodina Dirección Dinamobel.	287,62 €
1622	2 sillones Prodina confidente Dinamobel.	405,05 €
1623	Un bloque cajones ruedas.	112,06 €
1624	Un bloque gaveta ruedas.	112,06 €
1625	Mesa despacho Fastum 1800.	149,41 €
1626	Una mesa Bubinga 126 despacho.	110,24 €
1627	Una mesa de despacho.	90,15 €
1628	Cristales y Persianas.	156,53 €
1629	Mobiliario despacho procedente de la Sección de Rentas.	309,55 €
1630	Mesa operativa.	147,90 €
1631	Cuatro despachos completos.	4.947,55 €
1632	Mobiliario.	1.144,80 €
1633	Estores.	1.649,75 €
1634	2 mesas de despacho Velum.	251,28 €

<i>Numero</i>	<i>Bien</i>	<i>Valoración</i>
1635	Una mesa de 100/100 de aluminio.	293,51 €
1636	EN CENTROS CÍVICOS Y CLUBES DE PENSIONISTAS.- Centro Cívico de Torre-Pacheco.- Equipamiento de mobiliario.	8.400,35 €
1637	Focos y lámparas para el Salón de Actos.	2.274,36 €
1638	11 sillones burdeos y 3 mesas de rincon para el Salón de Actos.	2.097,28 €
1639	Cortinas.	94,15 €
1640	Un reloj.	15,03 €
1641	Máquina proyección cine.	1.727,91 €
1642	Cortinas en diversas salas.	196,72 €
1643	Mobiliario.	8.189,72 €
1644	Aire acondicionado Daewo 4500 F/C.	812,00 €
1645	Aire acondicionado Daewo 4500 F/C (educación vial).	870,00 €
1646	Aire acondicionado.	533,60 €
1647	40 sillas fijas mod. Berverly, resina, color burdeos.	1.735,36 €
1648	Una máquina profesional para la realización de empalmes en películas cinematográficas.	760,18 €
1649	Un aparato de aire acondicionado para la cabina de cine.	109,20 €
1650	Maceteros.	610,30 €
1651	Cortinas salón y despacho Amas de Casa.	1.494,54 €
1652	324 Butacas modelo Atenas.	47.543,76 €
1653	10 Mesas cuadradas de 70X70 mod. Ripay, madera wengué.	1.468,55 €
1654	Cortina.	145,00 €
1655	Un armario metálico gris-plata para la Asociacion de Bolilleras.	360,57 €

<i>Numero</i>	<i>Bien</i>	<i>Valoración</i>
1656	Equipamiento escénico Salón de Actos	14.934,00 €
1657	Un estante gris plata para la Asociación de Bolilleras.	102,43 €
1658	Un armario de puertas metálicas bajas y altas de cristal gris-plata para la Asociación de Bolilleras.	562,30 €
1659	Un lector de sonido para el cine.	765,60 €
1660	Linterna de proyección cinematográfica Wassman.	2.157,60 €
1661	Estores para las oficinas de Educación de Adultos.	487,20 €
1662	Centro Civico de San Cayetano.- Mobiliario para el Centro Civico de San Cayetano.	4.879,09 €
1663	4 cortinas para el Centro Social de San Cayetano.	653,40 €
1664	3 mesas oficina LMM 140x80 haya.	375,00 €
1665	Módulo bajo 2/p ORTS 86X40X75 nogal-amarillo.	135,00 €
1666	Mesa oficina ORTS 100x67 nogal-amarillo.	100,00 €
1667	Un frigorífico.	336,40 €
1668	Cortinas.	243,60 €
1669	Club de la Tercera Edad en San Cayetano.- 1 Toldo con patas.	2.215,60 €
1670	2 aparatos de aire acondicionado Nortline GPV-534BC.	2.714,40 €
1671	Aire acondicionado M. Electric.	684,40 €
1672	Ampliación mobiliario Hogar del Pensionista.	4.106,66 €
1673	Mobiliario Hogar Pensionista San Cayetano.	456,77 €
1674	2 equipos de aire acondicionado.	6.811,47 €
1675	Mobiliario.	2.357,84 €
1676	Espejos.	529,85 €

<i>Numero</i>	<i>Bien</i>	<i>Valoración</i>
1677	Riel y cortinas.	765,60 €
1678	Una vitrocerámica.	371,20 €
1679	Mobiliario.	1.224,38 €
1680	13 mesas de 70x70, con estructura de aluminio lacado blanco y tapa de estratificado blanco.	1.364,74 €
1681	Un mueble de TV con estantes de CDs y ruedas de 78x60x40 color cerezo.	180,76 €
1682	50 sillas de estructura metálica negra, asiento y respaldo en tela aran azul.	2.494,00 €
1683	Centro Cívico de Balsicas.- Mobiliario para el Centro.	2.402,22 €
1684	Sala de lecturas C.C.Balsicas, mobiliario: 4 sillones, 24 sillas, 3 librerías, 1 tablón, 1 pizarra y 4 perchas.	3.273,52 €
1685	Mobiliario de oficina. (Procedentes del antiguo despacho del Recaudador).	4.926,38 €
1686	4 sillas giratorias mod. Nerea. Tapiz M-9 azul. (Procedentes de la antigua Oficina de Recaudación).	615,26 €
1687	2 sillas confidente mod. Leo tapiz. azul. (Procedentes de la antigua Oficina de Recaudación).	78,09 €
1688	Mobiliario de mesas, sillas, archivadores y armarios. (Procedentes de la antigua Oficina de Recaudación).	2.460,30 €
1689	Silla giratoria mod. Nerea sincro tapizado azul. (Procedentes de la antigua Oficina de Recaudación).	164,66 €
1690	Equipo de sonido.	2.238,80 €
1691	24 sillas y 6 mesas.	751,22 €
1692	Equipamiento peluquería.	909,22 €
1693	Armarios.	1.105,45 €
1694	Un extractor de humos.	60,10 €
1695	Una cocina FAGOR de 3 fuegos.	131,62 €
1696	Equipo de sonido.	2.103,37 €
1697	Barras y telas cortinas.	1.355,16 €

<i>Numero</i>	<i>Bien</i>	<i>Valoración</i>
1698	Equipo de sonido	379,30 €
1699	Aire acondicionado	700,00 €
1700	Mueble equipo de música	135,95 €
1701	Aire acondicionado.	9.744,00 €
1702	Un extractor para el local de las Amas de Casa.	65,00 €
1703	Cortinas del salón de actos (C.C. Balsicas).	1.160,00 €
1704	Barras de madera para montaje de cortinas en escenario de Centro Cívico de Balsicas.	316,24 €
1705	Termo eléctrico TE-100 Cointra.	238,96 €
1706	Instalación de nuevas butacas en el Centro Cívico de Balsicas.	29.049,88 €
1707	Sala de usos múltiples de Dolores de Pacheco. - Aire acondicionado.	3.300,00 €
1708	20 mesas de 80x80 arce/patas aluminio.	4.152,80 €
1709	2 muebles vitrina de 2 puertas de 90 en arce.	874,64 €
1710	80 sillas PVC negro, azul o verde y chasis de aluminio.	3.248,00 €
1711	Centro Cívico de Dolores de Pacheco.- Equipamiento de mobiliario.	3.374,73 €
1712	Un ventilador.	296,51 €
1713	Aire acondicionado.	8.120,00 €
1714	Cortinas Salón de Actos.	1.576,45 €
1715	17 persianas de lamas verticales.	1.491,71 €
1716	Ventanas y cortinas.	518,27 €
1717	Cortinas en varias salas.	1.316,64 €
1718	Mobiliario.	2.422,08 €

<i>Numero</i>	<i>Bien</i>	<i>Valoración</i>
1719	Cortinas.	1.184,15 €
1720	Pizarra para la Escuela de Música.	138,04 €
1721	Mobiliario y cortinas	3.896,90 €
1722	Equipo de sonido.	2.238,80 €
1723	12 sillas confidente LMM azul.	540,00 €
1724	Silla confidente con brazos LMM azul.	60,00 €
1725	Mobiliario Centro de lecturas.	3.569,71 €
1726	Módulo bajo 2/p, ORTS 86x40x75 nogal.	135,00 €
1727	Mesa oficina ORTS 100x67 nogal-amarillo.	100,00 €
1728	3 mesas oficina LMM 140x80 haya.	375,00 €
1729	189 butacas mod. Atenas para Salón de Actos del C.Cívico de Dolores.	28.983,53 €
1730	Centro Social de Santa Rosalía.- Equipamiento de mobiliario.	1.170,74 €
1731	Cierre ballesta.	752,53 €
1732	Centro Social de El Jimenado.- Equipamiento General.	4.210,21 €
1733	1 cafetera.	1.568,64 €
1734	Mobiliario.	957,92 €
1735	Máquina de café.	1.464,07 €
1736	Mobiliario.	2.579,54 €
1737	Cortinas.	289,50 €
1738	Molino de café.	208,80 €
1739	Mobiliario.	829,41 €

<i>Numero</i>	<i>Bien</i>	<i>Valoración</i>
1740	3 mesas oficina LMM 140x80.	375,00 €
1741	Mesa oficina ORTS 100x67 nogal-amarillo.	100,00 €
1742	Silla confidente brazos LMM azul.	60,00 €
1743	12 sillas confidente LMM azul.	540,00 €
1744	Infrarrojos alarma.	97,60 €
1745	Mesas rincón.	638,00 €
1746	Cocina.	1.505,70 €
1747	Cafetera.	350,00 €
1748	Molino de café.	100,00 €
1749	Centro Social de Los Olmos-Hoyamorena. - 4 sillas.	195,33 €
1750	Un televisor.	408,00 €
1751	Equipamiento mobiliario.	9.548,29 €
1752	1 mesa de reuniones.	248,00 €
1753	1 armario dos puertas bajo.	248,00 €
1754	1 Armario de 2 puertas.	228,17 €
1755	1 Buc de cajones con ruedas.	164,43 €
1756	1 mesa de oficina.	119,50 €
1757	34 sillas mod. 447 color crema.	1.290,00 €
1758	8 mesas mod. ALFAZ.	1.392,00 €
1759	15 sillones blancos.	100,05 €
1760	15 sillones verdes.	117,44 €

<i>Numero</i>	<i>Bien</i>	<i>Valoración</i>
1761	1 sillón de oficina con pie cromado.	131,77 €
1762	Mobiliario.	222,72 €
1763	Espejo gimnasio	476,74 €
1764	Escenario.	941,19 €
1765	Juegos de mesa.	50,25 €
1766	Un televisor.	324,80 €
1767	1 Cafetera Ufesa.	101,60 €
1768	Centro Social Barrio San José Obrero.- 1 TVC 20 Luxicolor.	200,00 €
1769	Centro Social Barrio de San Antonio.- 1 TVC Luxicolor.	160,00 €
1770	Centro Cívico de Roldán.- Cortinas en varias salas.	1.036,75 €
1771	Módulo bajo 2/p ORTS 86x40x75 nogal-amarillo.	135,00 €
1772	Equipo de sonido.	2.238,80 €
1773	Mesa oficina ORTS 100x67 nogal-amarillo.	100,00 €
1774	Lunas salón de actos.	453,19 €
1775	256 Butacas modelo Atenas.	37.565,44 €
1776	Cortinas.	289,50 €
1777	Cortinas escenario.	2.328,89 €
1778	Hogar del Pensionista de Dolores de Pacheco.- Mobiliario del Hogar del Pensionista de Dolores.	18.030,36 €
1779	Secador para el Hogar del Pensionista de Dolores.	299,01 €
1780	Equipo completo de sonido.	1.673,01 €
1781	Lavacabezas básico.	615,96 €

<i>Numero</i>	<i>Bien</i>	<i>Valoración</i>
1782	Aire acondicionado.	4.488,99 €
1783	Lavacabezas para el Hogar del Pensionista de Dolores.	540,31 €
1784	20 sillones.	560,05 €
1785	10 Sillones mod. Maxiamazon verde.	336,40 €
1786	2 Aparatos de aire acondicionado Nortline NL-2152.	2.088,00 €
1787	Cortinas.	1.343,28 €
1788	Un mostrador en acero inoxidable.	3.262,50 €
1789	Una platera en acero inoxidable.	239,25 €
1790	Una campana extractora de humos.	1.052,70 €
1791	Una mesa de acero inoxidable con una leja y dos costados sin respaldo.	933,39 €
1792	Un soporte en Inx. Para fregador.	618,57 €
1793	Máquina de café.	2.474,97 €
1794	Una mesa de acero inoxidable.	476,59 €
1795	Un mueble para la cafetera.	946,56 €
1796	8 taburetes.	539,17 €
1797	Dos estantes murales.	413,22 €
1798	Un mueble de estantería.	598,56 €
1799	16 mesas y 40 sillas.	5.166,18 €
1800	"Centro Espacio Joven Miguel Angel Blanco". - Rejas.	256,64 €
1801	Hogar del Pensionista de Balsicas. - Mobiliario para el equipamiento del Hogar del Pensionista de Balsicas.	19.070,06 €
1802	Cortinas.	848,05 €

<i>Numero</i>	<i>Bien</i>	<i>Valoración</i>
1803	Instalación de megafonía.	457,39 €
1804	Escenario.	941,19 €
1805	Máquina de café.	2.474,97 €
1806	Ampliación sistema de alarma.	1.406,56 €
1807	Cortinas.	2.112,20 €
1808	Cortinas.	1.692,87 €
1809	Una fotocopidora KYOCERA 1525.	6.010,12 €
1810	20 mesas de 80x80 aluminio-haya.	2.598,40 €
1811	Una mesa de centro mod. 240 color cerezo.	229,68 €
1812	Un armario de 2 puertas largas color cerezo.	228,52 €
1813	16 sillones para pasillo mod. 301 tapicería azul/aluminio con brazos.	760,96 €
1814	Riel y cortinas.	765,60 €
1815	Una cocina de formica.	2.958,00 €
1816	Una encimera C-530 de 3 fuegos y una mesa mural (procedente del Club 3ª Edad de S. Cayetano).	1.316,14 €
1817	Lavavajillas.	1.632,12 €
1818	80 sillas de PVC azul con estructura de aluminio.	3.155,20 €
1819	Local Social de Hortichuela.- Estantería.	28,48 €
1820	Centro Social de El Albardinal.- Televisor.	160,00 €
1821	Lejas.	131,08 €
1822	4 mesas cuadradas 80x80 verdes.	354,96 €
1823	Climatización.	1.798,00 €

<i>Numero</i>	<i>Bien</i>	<i>Valoración</i>
1824	Mobiliario.	734,52 €
1825	Cortinas para el Local Social de El Albardinal.	1.018,77 €
1826	En el Centro Social de la Plaza de España.- 16 sillas mod. Leo verde claro.	473,28 €
1827	Centro de Día de la Tercera Edad.- 34 butacas tapizadas mod. Siesta.	20.632,22 €
1828	Equipamiento sala fisioterapia.	11.294,67 €
1829	22 butacas tapizadas mod. Siesta.	13.350,26 €
1830	3 bloques rodantes de 3 cajones.	361,02 €
1831	Secadora de condensación.	887,78 €
1832	Lavadora electrónica.	948,88 €
1833	Exprimidor acero.	53,82 €
1834	Tostador electrónico.	63,34 €
1835	Picadora.	58,58 €
1836	5 aparatos de aire acondicionado LG 3000 frigorías con bomba de calor.	5.248,00 €
1837	Batidora americana.	127,60 €
1838	Armario de chapa y mallazo electrosoldado para botellas de gas.	568,40 €
1839	Sillón giratorio, asiento y respaldo.	141,15 €
1840	Fabricador de cubitos mod. M416A.	2.041,60 €
1841	2 alas auxiliares.	204,81 €
1842	6 mesas cuadradas modelo Kronos.	948,00 €
1843	Equipo de sonido con mesa de mezclas y 4 cajas de 200 W + 2 conectores y 2 cables de altavoz.	2.146,00 €
1844	Video proyector SXGA 1700 ANSI Lúmenes con soporte para techo, pantalla mural y Wireless Multimedia Presenter.	1.692,71 €

<i>Numero</i>	<i>Bien</i>	<i>Valoración</i>
1845	Ordenador portátil NX Notebook.	1.299,00 €
1846	Carro camarera con lejas.	620,60 €
1847	Menaje.	655,40 €
1848	Minibar ancho 50 cm Table Top.	270,50 €
1849	Fuente osmotizada de agua.	619,44 €
1850	24 sillas metálicas de acero.	1.560,00 €
1851	Cámara frigorífica AGN602.	2.101,92 €
1852	Mobiliario Centro de Estancias Dirunas.	216.507,31 €
1853	84 sillones metálicos acero c/polipr.	9.809,52 €
1854	Rotulación en paneles directorios.	1.177,00 €
1855	Máquina de coser Alfa 1203.	260,00 €
1856	3 cuadros enmarcados de 0,45 X 0,30.	58,50 €
1857	10 mesas 90 x 90 tapa haya / patas alum.	1.832,80 €
1858	40 sillas.	3.016,00 €
1859	8 butacas geriátricas.	5.631,38 €
1860	Un tablón de anuncios grande.	1.380,40 €
1861	Un medidor de temperatura y un Kit medidor de cloro.	152,54 €
1862	Ampliación del sistema de seguridad.	3.123,90 €
1863	Equipamiento fisioterapia.	7.807,72 €
1864	Equipamiento cafetería C. E. Diurnas.	28.695,55 €
1865	Freidora con mueble 10 Kw.	2.383,80 €

<i>Numero</i>	<i>Bien</i>	<i>Valoración</i>
1866	Lavavajillas 6,9 Kw.	2.894,20 €
1867	Mesa refrigerada.	2.320,00 €
1868	Mesa caliente.	1.670,40 €
1869	Microondas 1,35 Kw.	449,36 €
1870	Fregadero.	1.026,60 €
1871	Mesa acero inoxidable.	690,20 €
1872	Cocina 900X900X850 mm, 4 fuegos y horno.	4.129,60 €
1873	3 Mesas operativas construidas en T.	443,70 €
1874	Campana extractora.	2.245,76 €
1875	Un aparato de aire acondicionado.	870,00 €
1876	Vitrina y 3 módulos.(procedente del antiguo Hogar del Pensionista de Torre-Pacheco)	1.322,23 €
1877	Armario refrigerado.	2.190,08 €
1878	Mobiliario.(procedente del antiguo Hogar del Pensionista de Torre-Pacheco)	1.666,52 €
1879	Sillas.(procedente del antiguo Hogar del Pensionista de Torre-Pacheco)	153,31 €
1880	3 confidentes tapicería verde.(procedente del antiguo Hogar del Pensionista de Torre-Pacheco)	254,23 €
1881	Una bicicleta estática.(procedente del antiguo Hogar del Pensionista de Torre-Pacheco)	87,15 €
1882	Aparato gimnasio Remo B-H-2000 (procedente del antiguo Hogar del Pensionista de T.-Pacheco)	132,22 €
1883	Mobiliario completo (procedente del antiguo Hogar del Pensionista de Torre-Pacheco).	47.088,40 €
1884	Persianas.(procedente del antiguo Hogar del Pensionista de Torre-Pacheco)	1.735,75 €
1885	Aire Acondicionado.(procedente del antiguo Hogar del Pensionista de Torre-Pacheco)	2.997,85 €
1886	1 perchero pie.(procedente del antiguo Hogar del Pensionista de Torre-Pacheco)	33,84 €

<i>Numero</i>	<i>Bien</i>	<i>Valoración</i>
1887	1 hidrojardínera.(procedente del antiguo Hogar del Pensionista de Torre-Pacheco)	111,19 €
1888	1 mesa de resina.(procedente del antiguo Hogar del Pensionista de Torre-Pacheco)	40,87 €
1889	1 cuadro.(procedente del antiguo Hogar del Pensionista de Torre-Pacheco)	300,51 €
1890	Una mesa con cajonera.(procedente del antiguo Hogar del Pensionista de Torre-Pacheco)	207,23 €
1891	2 mesas de juego.(procedente del antiguo Hogar del Pensionista de Torre-Pacheco)	276,47 €
1892	Mobiliario para Club Pensionistas de Torre-Pacheco (procedente del antiguo Hogar del Pensionista).	1.733,20 €
1893	Un televisor de plasma LG de 50" modelo 50PC55.	1.758,00 €
1894	Centro Social de Camachos.- Equipamiento cocina.	3.559,20 €
1895	4 Estores con 2 grecas azulón. (Centro Social Camachos).EQUAL	350,00 €
1896	Equipamiento del Centro Social de Camachos.EQUAL	2.872,00 €
1897	Fútbolín.	1.060,00 €
1898	Un televisor Samsung.	446,60 €
1899	Climatización.	1.798,00 €
1900	Un horno.	226,20 €
1901	Un mueble para máquina de café.	652,84 €
1902	44 sillas mod. "Afrodita" color rojo.	1.463,82 €
1903	10 mesas inox 80x80	518,98 €
1904	Un fregadero con bastidor inoxidable.	604,60 €
1905	Una campana extractora.	161,24 €
1906	Club Social del Barrio de Santiago.- Una encimera.	242,44 €
1907	Un mueble botellero.	1.222,87 €

<i>Numero</i>	<i>Bien</i>	<i>Valoración</i>
1908	Campana de extracción para la cocina.	2.250,40 €
1909	Una cocina.	2.885,36 €
1910	Centro de Usos Múltiples de El Jimenado.- Campana extractora TEKA DH-ISLA INOX 90.	772,90 €
1911	Instalación sistema de seguridad (Centro de Usos Múltiples de El Jimenado).	2.063,82 €
1912	Sensor de movimientos.	147,09 €
1913	Centro de Convivencia Vecinal Barrio de La Hita.- Un Armario.	1.318,11 €
1914	Una mesa.	177,48 €
1915	Un armario alto cerrado de 222 cm, A164 alum-olmo.	280,02 €
1916	Sillón giratorio tapizado en verde.	155,66 €
1917	Mesa compacta 180x120 mod. P67 olmo/alum.	183,39 €
1918	Centro Social de Los Meroños.- Sistema de seguridad.	1.239,00 €
1919	EN LA VIVIENDA ASISTIDA DE EL PASICO.- Encimera BALAY modelo 2060.	88,95 €
1920	Horno Balay Modelo 1102.	188,12 €
1921	Frigorífico dos puertas Balay Modelo 6610	390,06 €
1922	1 Lavavajillas aspes.	325,99 €
1923	1 corta fiambres Fagor.	67,00 €
1924	1 Lavadora Aspes.	260,00 €
1925	6 Aparatos de aire acondicionado WELSTAR.	2.850,00 €
1926	Aire acondicionado.	4.750,00 €
1927	5 pastilleros.	375,00 €
1928	Una freidora inox. Profesional.	79,00 €

<i>Numero</i>	<i>Bien</i>	<i>Valoración</i>
1929	6 colchones antiescaras.	1.098,00 €
1930	5 mesitas de noche.	462,64 €
1931	Una secadora Corberó LT4400.	320,00 €
1932	Un televisor.	425,00 €
1933	Una batidora con picador.	47,00 €
1934	Una camarera inox.	500,00 €
1935	Arcón congelador Philips Modelo 570	329,96 €
1936	Lavadora Bosch	414,70 €
1937	Fregadores Teca Modelo Estylo	80,78 €
1938	Armarios de cocina	1.863,50 €
1939	Aire Acondicionado	2.267,79 €
1940	Biombos y cajones.	1.575,61 €
1941	Un televisor.	424,31 €
1942	Armarios.	238,46 €
1943	Una plancha reversible.	146,41 €
1944	Un aparato tensión.	109,38 €
1945	Mobiliario.	983,18 €
1946	Andador de aluminio.	105,78 €
1947	Cama tumbona.	40,16 €
1948	Colchón antiescaras.	192,32 €
1949	Armario.	138,23 €

<i>Numero</i>	<i>Bien</i>	<i>Valoración</i>
1950	Campana extractora.	114,19 €
1951	Mobiliario.	1.812,65 €
1952	Cortinas.	289,50 €
1953	Una mesa de manos con varios utensilios de gimnasia.	1.436,18 €
1954	Un sofá 2 plazas.	418,30 €
1955	Grúa para transporte de enfermos.	1.373,43 €
1956	5 andadores.	558,72 €
1957	4 asideros de baño.	223,10 €
1958	3 colchones antiescaras.	669,29 €
1959	Una bicicleta fija.	229,37 €
1960	10 dosificadores medicamentos.	174,29 €
1961	Un sofá 1 plaza.	313,73 €
1962	Una almohada.	20,28 €
1963	4 sofás 3 plazas.	1.812,65 €
1964	Un juego vajilla y cubiertos.	225,18 €
1965	Una secadora.	263,85 €
1966	Una olla grande.	45,68 €
1967	12 Edredones dakar de 90 cms.	338,99 €
1968	3 Elevadores de baño de 15 cms.	346,09 €
1969	Un soporte tracción vertical.	224,54 €
1970	Aire acondicionado.	3.297,88 €

<i>Numero</i>	<i>Bien</i>	<i>Valoración</i>
1971	Encimera.	180,30 €
1972	Armario.	132,22 €
1973	Mueble cocina.	522,88 €
1974	Diverso material ortopédico.	1.310,21 €
1975	Un mueble fregador de cocina	91,59 €
1976	Piedra de granito para la cocina.	366,38 €
1977	Una encimera cinco fuegos Corberó	180,30 €
1978	Armario melanina	313,73 €
1979	Aire acondicionado Mitsubishi Electric.	3.297,88 €
1980	Televisor.	350,00 €
1981	Muletas.	14,60 €
1982	Una radio portatil.	27,00 €
1983	Mobiliario de cocina en formica.	3.265,40 €
1984	Belén.	24,00 €
1985	Estantería para despensa.	730,80 €
1986	Estantería para lavadero.	959,32 €
1987	12 colchones de muelles mod. Granada 90x190.	1.252,80 €
1988	12 almohadas de 90 Elite.	125,28 €
1989	2 aparatos de aire acondicionado.	5.127,20 €
1990	Una batidora.	53,49 €
1991	Un tostador.	25,05 €

<i>Numero</i>	<i>Bien</i>	<i>Valoración</i>
1992	Tabla de plancha Taurus.	58,00 €
1993	Un lavavajillas.	330,00 €
1994	Aspirador ufesa 1800 W.	100,00 €
1995	Microondas Ultimyx 22 L. Moulinex.	98,67 €
1996	Una batidora.	48,70 €
1997	Congelador Zanussi horizontal.	288,00 €
1998	Centro de plancha jet presing cuore DI.4.	195,00 €
1999	Frigorífico cooler Electrolux.	530,00 €
2000	Diverso menaje de cocina.	408,02 €
2001	Secadora electrónica Zanussi.	338,00 €
2002	Una freidora.	63,70 €
2003	Lavadora Zanussi 6 Kg. 1200 Electrónica.	450,00 €
2004	Cafetera de acero inoxidable.	14,76 €
2005	CENTRO DE INMIGRANTES "LOS MELENDRES".- Equipamiento interior.	5.456,44 €
2006	Cortinas.	1.538,82 €
2007	2 lavadoras y 1 secadora.	1.355,10 €
2008	Cortinas.	593,70 €
2009	Un buck de 3 cajones con ruedas y cerradura.	103,24 €
2010	Un DVD Thomson.	115,00 €
2011	8 farolas de brazo de 30 cm.	763,20 €
2012	20 perchas de 3 pomos.	267,20 €

<i>Numero</i>	<i>Bien</i>	<i>Valoración</i>
2013	2 calefactores de baño.	73,80 €
2014	Un sillón de brazos cagli azul.	66,12 €
2015	6 literas 90x180 metalica azul 410 (convertibles en 2 camas).	1.245,82 €
2016	16 mesitas de 2 cajones melamina natural.	593,92 €
2017	18 colchones muelles 90x180.	1.357,20 €
2018	14 taquillas armario 52x52 (con cerradura).	1.526,56 €
2019	3 juegos de Sofás 3+2 plazas Tap. En polipiel marrón.	1.266,72 €
2020	3 módulos armario 2 puertas largas cerradura.	553,32 €
2021	Un rótulo.	705,00 €
2022	Un módulo de 2 puertas cortas.	151,96 €
2023	Sillón despacho cagli azul.	66,12 €
2024	2 módulos 90 de 4 cajones (1 con ruedas).	213,44 €
2025	2 sillones confidente cagli azul.	90,48 €
2026	13 mesas comedor 80x80 (chasis negro, encimera marrón).	1.266,72 €
2027	3 mesas de centro nº 3 cerezo (tapa madera).	170,52 €
2028	52 sillas salón comedor PVC azul, chasis negro.	1.688,96 €
2029	32 almohadas 90.	371,20 €
2030	Sistema de extinción y extintores.	6.808,00 €
2031	Una taquilla armario 50x50 natural.	109,04 €
2032	Diverso menaje de cocina y accesorios de baño.	6.988,50 €
2033	4 equipos informáticos completos.	3.931,28 €

<i>Numero</i>	<i>Bien</i>	<i>Valoración</i>
2034	Una impresora laser OKI mod. B4350.	271,75 €
2035	Una pizarra.	133,37 €
2036	6 colchones 90x190.	452,40 €
2037	Un tablón de anuncios.	84,95 €
2038	Grifo monomando.	257,38 €
2039	3 termómetros manuales.	135,00 €
2040	Un horno multifunción.	339,21 €
2041	Un congelador horizontal.	408,87 €
2042	Un televisor 29" Thomson 29 DM 182.	450,00 €
2043	Una antena parabólica.	681,45 €
2044	2 frigoríficos mod. INDESIT.	676,74 €
2045	18 climatizadores Split mod. Jonson MA 30.	11.898,00 €
2046	2 climatizadores Split Mod. Jonson MN 46 BC.	2.121,02 €
2047	Una impresora multifunción HP Officejet 5610-Fax.	209,52 €
2048	30 colchones de muelles de 90x180 mod. Niza.	2.401,20 €
2049	Una estantería de 195x80 color gris.	193,72 €
2050	Una pizarra de 240x120.	377,00 €
2051	2 espejos de baño.	206,48 €
2052	Una vitrocerámica.	278,40 €
2053	12 mesas colectividades de 130x52 color gris y patas aluminio.	2.282,88 €
2054	Una silla giratoria 206.	100,92 €

<i>Numero</i>	<i>Bien</i>	<i>Valoración</i>
2055	Diverso menaje de cocina.	370,82 €
2056	Una mesa de despacho de 120x80 color gris.	286,52 €
2057	24 sillas mod. 300 chasis aluminio PVC verde.	946,56 €
2058	EN EL CENTRO DE DESARROLLO LOCAL, VIVERO Y ALMACÉN DE INICIACIÓN PROFESIONAL.- Motoazada.	2.898,76 €
2059	Remolque.	920,27 €
2060	Libro Garantía Social.	18,93 €
2061	Mobiliario Curso Garantía Social (mesas y sillas).	1.170,69 €
2062	Libro Texto Garantía Social.	14,27 €
2063	Libros de Texto Iniciación Profesional.	37,45 €
2064	Desbrozadora Alpina Star 26.	513,71 €
2065	Motosierra Alpina 370.	426,39 €
2066	Ampliación sistema de seguridad.	1.197,70 €
2067	Invernadero.	1.281,35 €
2068	Lijadora de banda legna, U690.	323,64 €
2069	2 Caladoras Makita, 4340 FCT, con números de serie: 261657G - 261656G.	406,00 €
2070	Ingletadora Virutex, TM 33 L, con número de serie: 51361.	591,60 €
2071	Cortasetos Maruyama mod. HT 230 DR.	524,75 €
2072	4 Taladros batería Makita, 6270 DWALE, con números de serie: 636778Y - 636896Y - 636827Y - 636918Y.	672,80 €
2073	Un cepillo eléctrico.	197,20 €
2074	Un cepillo eléctrico.	39,57 €
2075	Un cilindro motorizado.	2.072,92 €

<i>Numero</i>	<i>Bien</i>	<i>Valoración</i>
2076	2 mesas, 2 cajoneras, 4 muebles archivadores y un armario.	2.845,48 €
2077	3 sillas giratorias modelo Nerea color azul y base cromada.	488,07 €
2078	2 cepillos eléctricos.	484,88 €
2079	3 taladros eléctricos, curso carpintería modular.	232,00 €
2080	4 sillas fijas modelo Leo1 color azul.	153,82 €
2081	4 sillas fijas confidente.	525,20 €
2082	Una plegadora manual.	4.203,84 €
2083	Un sillón Dirección con brazos metálicos y base en estrella de aluminio.	496,10 €
2084	2 sillones giratorios con brazos metálicos y uno de ellos con base en estrella de aluminio.	652,18 €
2085	2 Lijadoras orbitales Makita, BO 3700, con números de serie: 353882 - 353880.	271,44 €
2086	Una cizalla manual.	7.096,88 €
2087	Taladro eléctrico Makita HP 2070 nº 0198887.	178,35 €
2088	Lijadora.	223,88 €
2089	Una pantalla de proyección mural de 178x178 (vivero de empresas para mujeres).	145,00 €
2090	Un proyector de transparencias ACCO 2511 (vivero de empresas para mujeres).	171,68 €
2091	Un videoproector DLP Benq MP511 Plus (vivero de empresas para mujeres).	464,00 €
2092	50 sillas fijas (vivero de empresas para mujeres).	4.200,00 €
2093	3 taladros de batería nº 1860068 - 1860038 - 1860075 MAKITA 6270 DVE3.	435,00 €
2094	Una mesa de reuniones Bior mod. Senda (vivero de empresas para mujeres).	965,00 €
2095	24 sillones fijos (vivero de empresas para mujeres).	1.056,00 €
2096	10 mesas operativas construida en T (vivero de empresas para mujeres).	1.010,00 €

<i>Numero</i>	<i>Bien</i>	<i>Valoración</i>
2097	Lijadora de banda Legna U690 nº 8932.	348,00 €
2098	6 mesas operativas construidas en T con bloque de cajones (vivero de empresas para mujeres).	1.446,00 €
2099	6 armarios (vivero de empresas para mujeres).	582,00 €
2100	Sierra circular Makita 5705 RK nº 635703 G.	250,56 €
2101	6 sillas giratorias (vivero de empresas para mujeres).	666,00 €
2102	Cepillo eléctrico nº. 856400E MAKITA, 1100.	264,92 €
2103	Caladora Makita 4340 FCT nº 347589 G.	203,00 €
2104	Cepillo eléctrico nº 630 MAKITA 1923 H.	197,20 €
2105	Nuevos sensores de alarma para vivero de empresas.	332,92 €
2106	ESCUELA TALLER DE VALDERAS.- Sillas-paletas.	747,30 €
2107	Varias taquillas para la Escuela.	1.207,51 €
2108	1 Buck con cerradura.	143,90 €
2109	11 taquillas y 4 puertas.	1.950,23 €
2110	1 mesa tablero.	86,98 €
2111	Mesas de laboratorio.	1.821,72 €
2112	Despacho Administrador.	1.209,46 €
2113	Cámara de fotos.	36,06 €
2114	Libro de electricidad.	22,84 €
2115	Pequeña maquinaria.	15.080,00 €
2116	4 estufas catalíticas laminox.	340,01 €
2117	Un aspirador Bosch.	261,00 €

<i>Numero</i>	<i>Bien</i>	<i>Valoración</i>
2118	Libro de electricidad.	16,85 €
2119	OFICINAS DE PROTECCION CIVIL.- Persianas.	266,58 €
2120	Mobiliario.	815,00 €
2121	3 Navajas de acero.	295,80 €
2122	2 Fundas para las linternas.	6,96 €
2123	5 linternas Infra 450 Wm.	116,00 €
2124	Mobiliario.	4.686,40 €
2125	Mesa TV 28" Giso.	261,00 €
2126	Un respirador Oxilog para la ambulancia.	11.791,99 €
2127	Un GPS portátil.	249,01 €
2128	Una cámara de fotos digital.	195,01 €
2129	Prismáticos.	67,00 €
2130	Un Tele-fax Panasonic.	289,39 €
2131	Un motor Philips MRX.	11.900,00 €
2132	Un micro de sobremesa.	115,69 €
2133	Camilla de doble plegado.	629,37 €
2134	Microauriculares y micro-alatavoces.	708,46 €
2135	Equipamiento de la ambulancia de Protección Civil.	1.002,33 €
2136	Laringoscopio pediátrico con funda (Ambulancia de Protección Civil).	234,33 €
2137	Laringoscopio adulto con funda (Ambulancia de Protección Civil).	234,33 €
2138	2 aspiradores manuales (material para la ambulancia).	139,10 €

<i>Numero</i>	<i>Bien</i>	<i>Valoración</i>
2139	2 resucitadores para niños (material médico para la ambulancia).	204,16 €
2140	Inmovilizador pediátrico (material médico para la ambulancia).	290,00 €
2141	Resucitador neonatos (material médico para la ambulancia).	102,08 €
2142	1 monitor Argus.	2.439,60 €
2143	Hospital de campaña de 5,5x3,8.	809,68 €
2144	4 sillas de PVC negro con brazos.	269,12 €
2145	Cargador desfibrilador MRX (material médico para la ambulancia).	440,80 €
2146	Soporte desfibrilador (material médico para la ambulancia).	406,00 €
2147	Distribuidor de corriente electrónico (material para la ambulancia).	290,00 €
2148	Módulo centralita de 4 salidas.	336,40 €
2149	2 focos buscacunetas (material para la ambulancia).	440,80 €
2150	5 fundas portaguantes.	58,00 €
2151	Una funda para navaja.	4,64 €
2152	2 lámparas de destellos.	437,00 €
2153	4 colchones mod. Granada de 90x190 y 8 almohadas de 90.	444,00 €
2154	8 fundas de colchón de 90x190.	74,24 €
2155	4 focos flas empotrados (material para la ambulancia).	1.299,20 €
2156	3 mochilas de intervención.	696,00 €
2157	Inmovilizador de columna FERNO (material médico para la ambulancia).	181,90 €
2158	Sensor reutilizable (material médico para la ambulancia).	337,05 €
2159	12 mantas de cama de 90.	556,80 €

<i>Numero</i>	<i>Bien</i>	<i>Valoración</i>
2160	Convertidor electrónico de 1000 (material médico para la ambulancia).	788,80 €
2161	Batería sin mantenimiento (material médico para la ambulancia).	394,40 €
2162	3 taquillas metálicas dobles color gris.	758,64 €
2163	Sirena a compresor (material para la ambulancia).	301,60 €
2164	Gavetero de 3 espacios (material para la ambulancia).	49,65 €
2165	2 batefuegos forestales de 2 piezas.	55,68 €
2166	2 pistolas intraóseas, una pediátrica y otra para adultos (material médico para la ambulancia).	141,52 €
2167	4 cascos Xtrem con gafas y reflectante.	598,56 €
2168	2 caudalímetros con flotámetro (material médico para la ambulancia).	95,88 €
2169	5 tensiómetros de brazalete con velcro para adulto (material médico para la ambulancia).	64,20 €
2170	4 fonendoscopios Nissei de doble campana con estuche.	41,09 €
2171	5 tensiómetros pediátricos de brazalete con velcro (material médico para la ambulancia).	64,20 €
2172	Maniquí RCP Sani-Baby con bolsa de transporte.	217,21 €
2173	Cargador electrónico para doble salida (material médico para la ambulancia).	290,00 €
2174	Un armario metálico gris de dos puertas con cerradura.	452,40 €
2175	12 fundas de almohada de 90.	69,60 €
2176	Instalación mueble lateral izquierdo (material para la ambulancia).	707,60 €
2177	Funda rígida PVC para linterna.	21,11 €
2178	Camilla nido completa.	754,00 €
2179	Toma de red exterior (material para la ambulancia).	92,80 €
2180	3 percheros grises.	201,84 €

<i>Numero</i>	<i>Bien</i>	<i>Valoración</i>
2181	2 armarios color gris de 2 puertas con cerradura.	591,60 €
2182	Un armario color gris con 2 puertas bajas y estantes.	255,20 €
2183	2 literas metálicas de 90x180.	429,20 €
2184	CENTRO DE TRANSPORTES Y MERCANCIAS.- Reloj vigilancia y control.	226,40 €
2185	Sistema de control de accesos.	2.204,00 €
2186	Un micrófono DM-901.	24,17 €
2187	Emisor y antena.	249,82 €
2188	Una minicadena stereo PC-909.	87,93 €
2189	Un soporte micro sobremesa D-8.	16,59 €
2190	Motor lavadero.	664,07 €
2191	Aire acondicionado PLAYSONIC para las oficinas.	751,00 €
2192	Un amplificador megafonía PA-120T y cableado	152,26 €
2193	2 bocinas monacor VHC-30.	179,10 €
2194	Un televisor.	300,00 €
2195	Un radio-cassette compac-disk JVC RC EX-365 MP3.	110,20 €
2196	2 TDT para Centro de Transportes.	167,04 €
2197	Un calentador eléctrico EDESA (100 L).	158,21 €
2198	Un cargador de baterías.	211,12 €
2199	EN EL CENTRO DE TRANSPORTES Y MERCANCÍAS DE ROLDÁN.- Toldo.	1.973,16 €
2200	EN LA ESTACION DE AUTOBUSES DE TORRE-PACHECO.-Alarma.	488,02 €
2201	Mamparas.	584,64 €

<i>Numero</i>	<i>Bien</i>	<i>Valoración</i>
2202	Equipamiento de mobiliario para las oficinas del Polideportivo de Torre-Pacheco.	2.448,49 €
2203	Una cajonera CJ-345.	110,20 €
2204	Una mesa de despacho en el Polideportivo de Torre-Pacheco.	331,85 €
2205	2 sillas de oficina sin brazos.	436,16 €
2206	Mobiliario despacho Concejalía de Deportes en el Polideportivo de Torre-Pacheco.	1.962,29 €
2207	Mesa de reuniones y sillas en las oficinas de Polideportivo de Torre-Pacheco.	1.606,60 €
2208	Mostrador individual de 1,8 m, en las oficinas del Polideportivo de Torre-Pacheco.	696,00 €
2209	Armario despacho Concejal de Deportes en las oficinas del Polideportivo de Torre-Pacheco.	472,12 €
2210	EN LAS OFICINAS ADMINISTRATIVAS DE DEPORTES, Dos despachos completos: 2 mesas, 1 mesa redonda, 2 cajoneras y armari	2.243,27 €
2211	2 estufas, en las oficinas de deportes sitas en la planta baja de la Casa Consistorial.	156,60 €
2212	2 Altavoces "COMBO" con cables RCA, para la Concejalía de Deportes.	847,00 €
2213	CONCEJALÍA DE DEPORTES.- 1 Consola LCD multideportes con radiocontrol (CD1), Consola de tiempo de posesión (14-24 SEG) y	973,75 €
2214	Un frigorífico Hyundai HY-212F.	279,00 €
2215	Equipo de sonido para eventos deportivos.	934,12 €
2216	Portería y red balonmano.	545,08 €
2217	Marcador Pabellón "Gabriel Pérez", de Roldán.	290,00 €
2218	Sticks aerobio.	681,50 €
2219	Un congelador. (Pabellón Luis Manzanares).	240,00 €
2220	Cajas de Podium y Tablillas.	1.299,20 €
2221	Balones de baloncesto.	418,30 €
2222	Juegos Mancuernas. (Aerobic).	67,51 €

<i>Numero</i>	<i>Bien</i>	<i>Valoración</i>
2223	Balones Fútbol-Sala.	116,00 €
2224	Porterías, armario y reja. (Campo de Fútbol de Dolores de Pacheco).	905,96 €
2225	EN EL PABELLÓN MUNICIPAL CUBIERTO "LUIS MANZANARES".- 2 tableros minibasket pvc.	441,80 €
2226	Marcador y segunderos Pabellón "Luis Manzanares".	974,40 €
2227	Maceteros Pabellón nº 2 "Luís Manzanares".	455,09 €
2228	Protector canasta baloncesto, gancho sujección red a portería en el Pabellón "Luís Manzanares".	580,80 €
2229	Material deportivo Pista Dolores de Pacheco.	1.392,00 €
2230	Porterías y redes de fútbol.	1.824,01 €
2231	Balones de fútbol.	525,00 €
2232	Tablones corcho enmarcados. (Instalados en los Pabellones).	925,75 €
2233	Red Badminton.	98,37 €
2234	Redes de fútbol.	316,68 €
2235	Dos carrillos para marcar de yeso Campos.	925,51 €
2236	Canastas Pabellón "Gabriel Pérez", de Roldán.	464,00 €
2237	Balones Baloncesto y Red de Fútbol.	158,04 €
2238	Balones Gimnasia Rítmica.	105,30 €
2239	Calefactor.	82,96 €
2240	Vallado pistas deportivas Roldán.	1.903,29 €
2241	Vallado pistas deportivas Torre-Pacheco.	1.903,29 €
2242	Jaula Portabalones, Escuela Fútbol Torre Pacheco.	865,46 €
2243	Redes Nylon Fútbol Sala.	233,91 €

<i>Numero</i>	<i>Bien</i>	<i>Valoración</i>
2244	Instalación megafonía Campo Fútbol de Roldán (amplificador, radiocasette y micrófono).	278,59 €
2245	Tatami Taekwondo.	529,63 €
2246	10 Bancos suecos en Pista deportiva C.P. Hdez. Ardieta, Roldán.	1.394,35 €
2247	Barra de equilibrio, Pabellón nº 2 de Torre-Pacheco.	1.616,05 €
2248	Juego porterías Fútbol Sala, Santa Rosalía.	420,71 €
2249	Juego de redes, Fútbol Sala, Jimenado.	47,45 €
2250	Juego de redes de baloncesto, Roldán.	288,49 €
2251	5 Vallas de Atletismo.	296,30 €
2252	Guillotina "MARUZEN", en las oficinas de deportes en la planta baja de la Casa Consistorial.	118,52 €
2253	2 Banquillos Club de Fútbol Torre-Pachecho.	2.440,11 €
2254	Material deportivo Gimnasia artística (Pab. Nº 2).	533,34 €
2255	Manguitos natación.	288,35 €
2256	Carrillo marcador (Campo de Fútbol de Balsicas).	244,01 €
2257	Material Taekwondo (Pab. Nº 2).	206,75 €
2258	Material Clases Mantenimiento (Pab. Nº 2).	792,51 €
2259	Tatami Puzzle Taekwondo (Pab. Nº 2).	785,37 €
2260	Material Steep Aerobic (Pab. Nº 2).	209,15 €
2261	Aros, mazas, cintas, cuerdas y pelotas. Gimnasia Rítmica.	1.701,88 €
2262	Balón Voleibol.	12,95 €
2263	Aparato aire acondicionado en Oficinas del Patronato.	1.512,86 €
2264	Pesas Atletismo (Pab. Nº 1).	30,83 €

<i>Numero</i>	<i>Bien</i>	<i>Valoración</i>
2265	Dos porterías de fútbol para el Campo de Fútbol de Balsicas.	871,47 €
2266	Tatami en el Pabellón nº 2 de Torre-Pacheco.	914,88 €
2267	Juego de canastas (Pab. Nº 1).	1.289,77 €
2268	Cuatro redes de baloncesto en el Pabellón de Roldán.	27,89 €
2269	Dos porterías de fútbol sala en el I.E.S. "Gerardo Molina".	592,39 €
2270	Mazas, cuerdas y cintas para el Pabellón nº 2 de Torre-Pacheco.	656,79 €
2271	Cintas elásticas aerobio.	110,15 €
2272	Un juego de redes y protectores voleibol en el Pabellón de Roldán.	310,66 €
2273	60 petos de colores para el fútbol sala en el Pabellón nº 1 de Torre-Pacheco.	432,73 €
2274	Dos juegos de redes de balonmano. (Pabellón de Dolores y Roldán).	76,48 €
2275	Manguitos para la piscina municipal.	327,62 €
2276	Estructuras porterías y otros para el Campo de Futbol de tierra.	1.593,84 €
2277	Cortinas Polideportivo Municipal de Torre-Pacheco	136,43 €
2278	Porterías futbol sala ubicadas en la Escuela de Capacitación Agraria.	851,97 €
2279	Máquina pinchadora para el Campo de Golf Municipal	22.116,40 €
2280	Equipamiento pabellón nuevo.	12.780,59 €
2281	Un micrófono (Pabellón Nuevo Avda. Luis Manzanares).	105,78 €
2282	Depuradora Piscina de Torre-Pacheco.	6.790,81 €
2283	Termo eléctrico Club de Futbol de Roldán.	417,08 €
2284	Instalación de energía solar en el Polideportivo nº 2 "Luis Manzanares".	44.464,97 €
2285	Un terminal de lectura de huella dactilar para control de presencia.	749,18 €

<i>Numero</i>	<i>Bien</i>	<i>Valoración</i>
2286	Muebles en local del Velódromo.	431,29 €
2287	Tapiz gimnasia rítmica.	4.350,00 €
2288	Carrillo de marcar campos y pintura.	1.373,16 €
2289	5 cabañas para biblioteca piscinas. (Torre-Pacheco, Roldán, Balsicas, Dolores de Pacheco y San Cayetano).	7.241,00 €
2290	Fritas redondas.	345,56 €
2291	Podium.	1.299,20 €
2292	Silla juez de voleibol.	417,60 €
2293	Banderines.	259,33 €
2294	Electrobomba para la piscina descubierta de Torre-Pacheco.	3.029,97 €
2295	Una electrobomba (piscina de Roldán).	5.076,66 €
2296	Porterías para todos los polideportivos.	2.175,00 €
2297	Carrillo para marcar los campos con yeso.	243,60 €
2298	Equipo portátil de megafonía.	55,00 €
2299	Micrófono inalámbrico.	87,52 €
2300	80 asientos sin respaldo. (En el campo de fútbol de Torre-Pacheco).	890,56 €
2301	5 Módulos de gradas galvanizadas. (En el campo de futbol de Torre-Pacheco).	7.986,00 €
2302	Una electrobomba (Piscina de Balsicas).	5.276,23 €
2303	Camilla y botiquín para el frontón cubierto.	481,40 €
2304	Un equipo Sony Mod. CMT- GSIO (Oficinas del P.M.D).	174,00 €
2305	Un mueble de cocina para la sala de usos múltiples del Club de Futbol Torre-Pacheco.	278,40 €
2306	Una cama de reconocimiento (Pabellón de El Jimenado).	160,50 €

<i>Numero</i>	<i>Bien</i>	<i>Valoración</i>
2307	Un biombo de tres cuerpos (Frontón).	1.372,62 €
2308	Combo CD Radio Sunstechs (En las Oficinas del Patronato).	50,00 €
2309	Un aparato de aire acondicionado (Pabellón "José Armero Tovar" de Roldán).	800,40 €
2310	Estanterías (Pabellón "José Armero Tovar" de Roldán).	1.171,48 €
2311	Cajones y redes. (En el Pabellón "Virgen del Pasico" de Torre-Pacheco).	857,24 €
2312	Aparato electroestimulador para deportistas (Polideportivo de Dolores de Pacheco).	599,00 €
2313	Equipamiento de sonido (Piscina de San Cayetano).	3.062,40 €
2314	Un carrillo para marcar campos (Campo de fútbol de Torre-Pacheco).	325,57 €
2315	2 bancadas de 3 asientos y una de 4 asientos para el pabellón Luis Manzanares.	1.180,00 €
2316	Megáfono para actividades.	14,80 €
2317	6 mesas plegables para salón de usos múltiples de campo de fútbol de Torre-Pacheco.	696,00 €
2318	Instalación de energía solar en el Polideportivo de Roldán.	19.024,82 €
2319	Rejas vestuario Campo de Fútbol de Dolores.	892,38 €
2320	Gradas Pabellón Polideportivo de Roldán.	10.367,46 €
2321	Andamio (Pabellón Avda. Luis Manzanares).	1.759,94 €
2322	Armario (Pabellón de deportes "Luis Manzanares").	347,25 €
2323	Bancos (Polideportivo Torre-Pacheco).	2.854,93 €
2324	Parquet (Pabellón Roldán).	5.963,63 €
2325	Instalación puerta Campo de Fútbol de Roldán.	543,80 €
2326	393 asientos grada sin respaldo (Pabellón "Luis Manzanares" de T. Pacheco).	5.242,62 €
2327	168 asientos grada sin respaldo (Pabellón de Dolores).	2.241,12 €

<i>Numero</i>	<i>Bien</i>	<i>Valoración</i>
2328	Instalación de energía solar en los vestuarios interiores del Polideportivo de Torre-Pacheco.	34.239,07 €
2329	Banquillos y jaulas campo de fútbol de Roldán.	6.269,80 €
2330	Instalación de energía solar en los vestuarios interiores del campo de fútbol de Roldán.	14.633,40 €
2331	Instalación de energía solar en los vestuarios exteriores del campo de fútbol de Roldán.	17.704,15 €
2332	Instalación de energía solar en los vestuarios exteriores del Polideportivo de Torre-Pacheco.	28.085,27 €
2333	Escalera galvanizada 1,00x0,63 m con tres peldaños y barandilla (piscina de Balsicas).	195,20 €
2334	Equipamiento Pabellón Polideportivo Roldán.	63.179,83 €
2335	Escalera acero inox 0,60x2,70 m (piscina de Balsicas).	230,06 €
2336	Energía solar campo de fútbol de Balsicas.	20.844,46 €
2337	192 asientos grada sin respaldo (pabellón "José Armero Tovar" de Roldán).	2.561,28 €
2338	Un termo eléctrico (Campo de Fútbol de Roldán).	269,53 €
2339	Una mochila para fumigaciones.	28,76 €
2340	2 banquillos futbol suplentes (Campo de Fútbol de Torre-Pacheco).	5.800,00 €
2341	2 mesas de 80x80 (Frontón Municipal).	278,40 €
2342	308 asientos para tribunas metálicas en el Pabellón de El Jimenado.	26.474,45 €
2343	Puerta corredera aparcamientos Polideportivo de Roldán.	742,40 €
2344	Mobiliario para el Pabellón de "El Jimenado".	11.938,86 €
2345	Programador digital de riego para campo de fútbol de Roldán.	1.305,00 €
2346	Instalación sistema de alarma en piscina de Roldán.	3.007,82 €
2347	Depósito térmico vertical (acumulador ACS) vestuarios campo futbol Roldán.	1.692,44 €
2348	Instalación sistema de alarma en piscina de Torre-Pacheco.	3.963,62 €

<i>Numero</i>	<i>Bien</i>	<i>Valoración</i>
2349	Instalación sistema de alarma en piscina de Dolores.	3.007,82 €
2350	Instalación sistema de alarma en piscina de Balsicas.	3.007,82 €
2351	Contador homologado para piscina de San Cayetano.	820,65 €
2352	Instalación sistema de alarma en piscina de San Cayetano.	3.565,94 €
2353	Bomba de achique para la piscina descubierta de Torre-Pacheco.	1.466,24 €
2354	Congelador (Frontón Municipal).	240,00 €
2355	Grapadora industrial.	55,13 €
2356	EN LA PISCINA CLIMATIZADA.- 2 cortinas venecianas piscina cubierta.	3.093,00 €
2357	Un ventilador. (Piscina climatizada).	41,30 €
2358	Mobiliario Piscina cubierta.	890,88 €
2359	estantería gris 4 estantes.	526,46 €
2360	Equipamiento deportivo Piscina Cubierta Climatizada.	3.568,97 €
2361	Mobiliario Piscina climatizada..	1.740,00 €
2362	Un sofá y una mesa. (Piscina cubierta).	370,00 €
2363	Equipamiento vestuarios.	25.329,43 €
2364	Megafonía, telefonía, video y enlace datos.	20.532,00 €
2365	4 secamanos acero inox.	1.832,80 €
2366	Asiento ducha abatible.	141,00 €
2367	Equipo de sonido para aquagim.	696,00 €
2368	Jardineras.	455,09 €
2369	Mesa de trabajo de 1,40x0,90.	174,00 €

<i>Numero</i>	<i>Bien</i>	<i>Valoración</i>
2370	Estantería a medida de 1,40x1,27.	145,00 €
2371	Mesa de trabajo de 1,10x0,90.	160,08 €
2372	amplificador portátil PERS + micro DIDEMA.	69,90 €
2373	Una electrobomba.	5.188,33 €
2374	2 buck de cajones y carpetas colgantes.	359,60 €
2375	Altavoces y megafonía.	966,29 €
2376	Mobiliario.	11.983,26 €
2377	Cierre de mostrador.	238,96 €
2378	1 radio casete COMBO GRUNDING RCD 1440, para las clases de gimnasia.	59,00 €
2379	Un secamanos.	765,60 €
2380	2 secamanos Inox óptico-JVD.	580,00 €
2381	Bomba dosificadora de cloro.	252,87 €
2382	2 bancadas de 3 asientos para la entrada de la piscina cubierta.	730,00 €
2383	OFICINA DE TURISMO.- Linterna infrarrojos.	240,00 €
2384	Mobiliario.	3.279,32 €
2385	3 sillones confidentes blancos.	390,00 €
2386	Un perchero de diseño.	138,00 €
2387	Portafolletos cinco cajas.	206,48 €
2388	Portaposter pie a dos caras 107x196 cm.	468,64 €
2389	Cartelera de avisos metálica aluminio.	649,60 €
2390	Revistero mural 110x15x104 aluminio.	812,00 €

<i>Numero</i>	<i>Bien</i>	<i>Valoración</i>
2391	3 módulos librería.	720,00 €
2392	Un armario de 2 puertas aluminio.	554,00 €
2393	2 armarios de 2 archivadores con 2 puertas.	1.430,00 €
2394	2 cajoneras de ruedas en wengué.	450,00 €
2395	2 mesas 160 patas aluminio.	580,00 €
2396	2 sillones Adapta reposapiés.	414,00 €
2397	Una lámpara arco Castiglioni.	350,00 €
2398	Sofá 206x90.	1.000,00 €
2399	Una percha pared 198 níquel.	68,00 €
2400	Un televisor.	460,00 €
2401	Una lámpara de sobremesa de alambre.	40,00 €
2402	Una lámpara de pié de alambre.	172,00 €
2403	4 sillones metálicos piel blanca.	792,00 €
2404	Velador redondo Elain.	115,00 €
2405	Cámara de fotos Sony DSCP93 y bolsa.	343,99 €
2406	Videocámara Sony DCRHCI6E.	520,00 €
2407	2 sillones Piel Rojo Ardi.	240,00 €
2408	Un armario escobero.	103,95 €
2409	Un aire acondicionado.	2.441,80 €
2410	Un deshumificador.	190,00 €
2411	Un expositor para catálogos.	173,30 €

<i>Numero</i>	<i>Bien</i>	<i>Valoración</i>
2412	Mesa de centro 100x100 bco. ctal.	380,00 €
2413	Un aparato de aire acondicionado.	2.260,00 €
2414	ARCHIVO MUNICIPAL.- Una destructora GBC855X.	133,40 €
2415	1 escalera.	30,00 €
2416	2 lámparas oficina Luxo Flash-G.	206,36 €
2417	EN EL ARCHIVO MUNICIPAL.- Libro "Cancionero silencioso" de D. Vicente Noguera.	30,00 €
2418	Actualidad Administrativa.	194,48 €
2419	EN EL ARCHIVO MUNICIPAL.- Libros.	27,00 €
2420	1 mesa.	97,61 €
2421	Un planero.	1.130,00 €
2422	1 Guillotina.	143,10 €
2423	Mobiliario equipamiento Archivo Municipal.	2.833,88 €
2424	1 sillón ministro en madera y cuero.	363,61 €
2425	Colección de 119 tomos de la Enciclopedia Universal Ilustrada ESPASA.	504,20 €
2426	Ampliación estanterías Archivo Histórico.	59,37 €
2427	Un carro transportador de libros.	472,53 €
2428	Estanterías metálicas.	2.505,56 €
2429	Estanterías metálicas para el Archivo Histórico.	613,03 €
2430	Estanterías metálicas.	220,05 €
2431	Fichero metálico de 8 cajones (Rústica y Urbana).	2,40 €
2432	Archivador metálico 10 cajones (mapero).	1.850,20 €

<i>Numero</i>	<i>Bien</i>	<i>Valoración</i>
2433	8 armarios móviles serie movibloc.	16.229,56 €
2434	4 armarios móviles y uno fijo Movibloc.	9.000,00 €
2435	6 armarios móviles MOVIBLOC, con sistema de accionamiento manual.	13.180,52 €
2436	1 equipo de digitalización compuesto por máquina Canon EOPS 5D.	3.174,92 €
2437	Tubo de extensión Canon EF 25 II (Objetivo para la Canon 5D).	131,08 €
2438	Base Reproducción Kaiser 2x36 W para digitalización de documentos.	2.262,00 €
2439	3 memorias compact flash, una de 2 GB y 2 de 1 GB para cámara fotográfica.	64,96 €
2440	Mesa PO2 de 120x60.	97,61 €
2441	Tubo de extensión Canon EF 12 II (objetivo para la Canon 5D).	67,28 €
2442	Destruyector de papel para archivo municipal Rexel.	959,40 €
2443	2 armarios móviles moviblok para archivo municipal.	4.632,75 €
2444	CENTRO DE EMERGENCIAS 061.- Mobiliario interior.	11.965,90 €
2445	Montaje y colocación de cortinas.	2.497,63 €
2446	ECOPARQUE.-2 mesas de oficina "N" 140x180 gris.	324,10 €
2447	Buck 3 cajones "N" ruedas gris.	172,61 €
2448	Silla giratoria con brazos aran-negro.	197,20 €
2449	Silla fija epoxi negro aran-negro.	53,36 €
2450	35 sillas fijas mod. "24-F" con pala (polipropileno negro).	2.452,24 €
2451	Un Home Cinema en el Ecoparque.	1.000,00 €
2452	PROYECTO "EQUAL".- Mobiliario de oficina (3 despachos completos).	1.900,16 €
2453	Estufa.	66,36 €

<i>Numero</i>	<i>Bien</i>	<i>Valoración</i>
2454	Cámara digital Samsung + tarjeta de memoria SD 256 MB + funda (Oficinas del "Proyecto Equal").	196,50 €
2455	Pizarra quartet caballete (Oficinas Equal).	87,60 €
2456	Retroproyector 3 m portátil (Oficinas Equal).	605,83 €
2457	Frigorífico Thor TF 50 de 85x50.(Ludoteca San Cayetano)	150,80 €
2458	Placa metacrilato Proyecto TOP EVOLUTION. (Ludoteca de San Cayetano).	108,90 €
2459	Material didáctico Ludoteca Fruveg.	160,63 €
2460	2 Aparatos de aire acondicionado ECOLOGIC SP 18000, 4500 frigorías, 4800 Kilocalorías. (Ludoteca de San Cayetano).	1.832,80 €
2461	Equipamiento Ludoteca San Cayetano.	16.962,86 €
2462	30 Buzones 1120 (Campaña de difusión de responsabilidades compartidas).	442,66 €
2463	Material didáctico (Ludoteca de San Cayetano).	139,41 €
2464	4 Estores loneta infantil (Ludoteca de San Cayetano).	368,00 €
2465	Aire acondicionado ARGO ACW 52 RH, 4500 frigorías + bomba de calor. (Ludoteca Fruveg).	957,00 €
2466	Equipamiento Ludoteca Fruveg.	20.470,51 €
2467	2 Estores y cortinas en Ludoteca Fruveg.	196,00 €
2468	Un mueble de haya para lavabo (Ludoteca de Agromediterránea).	174,00 €
2469	Equipamiento (Ludoteca agromediterránea).	5.351,08 €
2470	Material didáctico (Ludoteca Agromediterránea).	45,25 €
2471	Una casa de troncos (Ludoteca Agromediterránea).	397,10 €
2472	Estores y cortinas (Ludoteca de Agromediterránea).	993,54 €
2473	Un equipo de osmosis (Ludoteca Agromediterránea).	211,12 €
2474	2 tronas plegables Fun (Ludoteca Agromediterránea).	175,20 €

<i>Numero</i>	<i>Bien</i>	<i>Valoración</i>
2475	Un aparato de aire acondicionado (Ludoteca de Agromediterránea).	2.552,00 €
2476	Un "garden train" 155 cm (Ludoteca Agromediterránea).	183,95 €
2477	4 armarios mobedu-bajo (Ludoteca de San Cayetano).	1.139,82 €
2478	Un tablón de anuncios 100x200 cm aluminio (Ludoteca de San Cayetano).	109,27 €
2479	Un buck de cajones con cerradura (Ludoteca de San Cayetano).	138,04 €
2480	4 armarios mobedu-interm (Ludoteca de San Cayetano).	1.395,39 €
2481	Material didáctico (Ludoteca Fruveg).	1.559,94 €
2482	JUEGO DE BOLOS DE "EL PASICO".- Equipamiento caseta juego de bolos.	8.829,92 €
2483	32 Sillones PVC blanco.	556,80 €
2484	4 Taburetes barra.	213,44 €
2485	36 sillones PVC azul.	1.628,64 €
2486	6 mesas 80x80.	675,12 €
2487	Vitrina para tapas Infrico.	972,08 €
2488	Un televisor.	819,00 €
2489	8 mesas 80x80 resina blanca.	306,24 €
2490	2 pérgolas.	6.806,88 €
2491	Un soplador STIHL BG-56-D para juego de bolos del Pasico.	324,80 €
2492	Un lavavajillas.	1.310,80 €
2493	Un aparato de aire acondicionado.	8.312,56 €
2494	OFICINAS DE LA POLICÍA LOCAL EN ROLDÁN (en el Centro Cívico de Roldán).- Un aparato de aire acondicionado Daewo.	522,00 €
2495	OFICINAS DE LA POLICÍA LOCAL EN BALSICAS (en el antiguo centro médico en Avda. Ciudad de Murcia).- Mobiliario.	1.134,63 €

<i>Numero</i>	<i>Bien</i>	<i>Valoración</i>
2496	3 Sillas giratorias mod. Nerea con tapicería azul.	547,23 €
2497	8 sillas fijas mod. Leo1 con tapicería azul.	307,63 €
2498	Un aparato de aire acondicionado Daewo.	522,00 €
2499	OFICINAS DE LA POLICÍA LOCAL EN DOLORES DE PACHECO (en el Centro Cívico de Dolores). Mobiliario.	1.134,63 €
2500	Un aparato de aire acondicionado Daewo.	522,00 €
2501	ECOPARQUE DE ROLDÁN.- Un contenedor de vidrio.	501,12 €
2502	5 contenedores de RSU de 360 litros.	528,96 €
2503	2 contenedores de RSU de 800 litros.	462,14 €
2504	1 tanque de 600 litros para reciclaje de aceite.	984,14 €
2505	1 arcón de 300 kg para baterías.	313,20 €
2506	Contenedor de 5,5x2x2,5 m para chatarra.	6.180,48 €
2507	Contenedor de 5,5x2x2,5 m para enseres.	6.180,48 €
2508	31 sillas, 2 mesas y 1 silla giratoria.	921,24 €
2509	LOCAL DESTINADO A OFICINAS ADMINISTRATIVAS EN CALLE VICTOR PÉREZ (ANTIGUO INEM).- Aparato de aire acondicionad	2.888,40 €
2510	Aire acondicionado split pared s.inverter clase A.	1.078,80 €
2511	Armario Bajo cerrado con bastidores.	231,71 €
2512	Una mesa 160 x 80 color miel con faldón metálico.	142,97 €
2513	Mesa compacta 180x120 mod. P67 olmo/alum.	183,39 €
2514	2 sillas confidente mod. Leo-1 azul con brazos.	66,38 €
2515	2 armarios altos con puertas bajas A-33.	408,20 €
2516	Armario alto con puertas bajas alum-olmo.	211,50 €

<i>Numero</i>	<i>Bien</i>	<i>Valoración</i>
2517	Silla giratoria mod. Nerea con brazos tapicería azul base cromada.	153,82 €
2518	Un armario alto con puertas bajas alum-olmo.	211,50 €
2519	Armario bajo cerrado con bastidores.	231,71 €
2520	2 sillas confidente mod. Leo-1 azul con brazos.	66,38 €
2521	2 sillas confidente mod. Leo-1 azul con brazos.	66,38 €
2522	Armario bajo cerrado con bastidores.	231,71 €
2523	Una mesa auxiliar mod. P48.	110,93 €
2524	Un armario alto con puertas bajas.	211,50 €
2525	4 Buck de 4 cajones mod. J136.	682,31 €
2526	Aparato de aire acondicionado tipo cassette con unidad exterior y kit distribuidor.	4.863,88 €
2527	Armario alto con puertas bajas alum-olmo.	211,50 €
2528	Aire acondicionado split pared s.inverter clase A.	888,56 €
2529	EDIFICIO DONDE ESTAN UBICADAS LAS OFICINAS ADMINISTRATIVAS DE SERVICIOS SOCIALES, SITO EN AVDA. DE EUROP	381,15 €
2530	Material para el Observatorio Regional de la Inmigración.- Reloj de pared negro.	69,60 €
2531	4 Teléfonos (2 Panasonic y 2 Siemens).	123,49 €
2532	Una librería dos puertas.	186,76 €
2533	Un bajo librería dos puertas.	138,62 €
2534	Dos cajoneras.	278,40 €
2535	Dos librerías dos puertas bajas.	285,36 €
2536	Dos Bucks, tres cajones.	328,86 €
2537	2 mesas de 180x140 angulo 90º acabado en arce.	716,88 €

<i>Numero</i>	<i>Bien</i>	<i>Valoración</i>
2538	Dos librerías.	456,34 €
2539	Una librería dos puertas.	228,17 €
2540	En el Edificio de servicios sociales en Avda. Europa.- 30 sillas, 1 sillón, 2 T. Corcho, 6 mod. Bajos, 3 estanterías.	4.320,77 €
2541	Un terminal de lectura de huella dactilar para control de presencia.	749,18 €
2542	Dos mesas de oficina.	277,24 €
2543	2 encimeras para cajoneras de altura de mesa de 60 cm.	81,20 €
2544	2 sillones de brazos regulables.	1.059,08 €
2545	4 sillas global lacado polipropileno.	654,24 €
2546	12 sujeta libros en U de 200x150x300.	487,20 €
2547	5 cuadros 150x50.	1.653,00 €
2548	2 bloques cajones fijos de altura de mesa de 60 cm de fondo.	607,84 €
2549	Libros para el Observatorio Regional de la Inmigración.	3.395,56 €
2550	Una cámara fotográfica Canon EOS 1000D.	562,60 €
2551	Televisor Sony KDL40" BRAVIA 1080 full HD.	1.148,40 €
2552	Grabadora de voz digital mp3 512Mb.	168,20 €
2553	Lector DVD Blu-Ray.	551,00 €
2554	Una encuadernadora de canutillo CB350.	371,20 €
2555	19 soportes de monitor con bandeja.	621,53 €
2556	14 reposapiés 3m FR530.	1.218,00 €
2557	Una mesa de centro mod. Manhattan de 110x60 de cristal.	174,00 €
2558	Una destructora P2 120cc.	685,13 €

<i>Numero</i>	<i>Bien</i>	<i>Valoración</i>
2559	4 papeleras de aluminio.	129,92 €
2560	4 sillones mod. Otto de 72x65x70 cm polipiel.	1.914,00 €
2561	4 armarios standard 198x120x45.	1.451,44 €
2562	4 armarios de persiana de 45x120x50 cm standard.	776,13 €
2563	8 estantes de 120 cm.	137,71 €
2564	12 bastidores telescópicos de 120.	974,40 €
2565	4 armarios diáfanos de 197x90x45 estructura arce.	566,08 €
2566	2 butascas dobles mod. Otto de 128x65x70 cm polipiel.	1.212,20 €
2567	8 Perchas murales rama (3 und.) vainilla.	46,40 €
2568	2 cortinas enrollables premium plus 180x230 cm.	661,20 €
2569	4 cubiletes portalápices link aluminio.	46,40 €
2570	8 bandejas correspondencia aluminio.	204,16 €
2571	2 percheros de pie antracita aluminio.	211,12 €
2572	2 mesas dirección en bilaminado wengue.	916,40 €
2573	2 bloques de 3 cajones rodantes metálicos.	452,40 €
2574	2 mesas auxiliares de 10x60 cm wengue.	380,48 €
2575	2 sillones dirección mod. Body con estructura cromada.	1.059,08 €
2576	4 sillones confidente estrutura cromada.	1.122,88 €
2577	2 mesas cerradas mod ON de 100x60 cm.	745,52 €
2578	8 bandejas telescópicas para carpetas colgantes para armario de 120 cm.	709,46 €
2579	12 sillones mod KELE.	3.398,40 €

<i>Numero</i>	<i>Bien</i>	<i>Valoración</i>
2580	2 armarios de persiana de 102x45x198 cm con 4 estantes telescópicos verticales y 4 estantes de 102cm.	1.116,68 €
2581	2 sillones operativos con base aluminio pulido regulable.	1.656,72 €
2582	4 armarios de puertas batientes de 80x42x174 cm metálico.	1.982,40 €
2583	2 bloques rodantes de 3 cajones de 410x565x562 cm tipo B.	637,20 €
2584	Mesa con encimera de cristal STADIP de 120 cm de diámetro.	577,02 €
2585	2 mesas cerradas mod ON de 200x80 cm con faldón.	1.165,91 €
2586	2 mesas de juntas de 120 cm.	1.121,00 €
2587	Cortinas para distintas oficinas del IMSAS.	6.742,23 €
2588	20 perchas de pared modelo Rama-1.	129,80 €
2589	Encuadernadora Rexel Térmica T40.	214,60 €
2590	Televisor y DVD (Procedente de Ludoteca agromediterránea).	207,64 €
2591	Un armario TV-Video con ruedas (Prodedente de Ludoteca Agromediterránea).	618,91 €
2592	16 estantes en arce.	222,72 €
2593	Mobiliario del IMSAS de la antigua Mancomunidad de Servicios Sociales descontando mat. Informático y fotocopadoras.	113.319,83 €
2594	Radio-Cassette (procedente de las antiguas oficinas de la Concejalía de Servicios Sociales).	36,06 €
2595	SALÓN DE TRONOS DE BALSICAS.- Sistema de seguridad.	1.248,44 €
2596	Silla girat. Mod. Nerea tapizado azul.	164,66 €
2597	CENTRO INTEGRAL DE SEGURIDAD.- Un terminal de autoservicio de Recaudación.	17.901,31 €
2598	66 pilonas modelo Hospitalet Inox. para Centro Integral de Seguridad.	2.570,04 €
2599	Suscripciones D. Circulación (Edit. CISS) [2]	327,53 €
2600	EN EL CENTRO INTEGRAL DE SEGURIDAD.- 1 destructora de papel REXEL.	157,00 €

<i>Numero</i>	<i>Bien</i>	<i>Valoración</i>
2601	96 sillas para la sala de estudio.	1.872,79 €
2602	2 destructoras de papel 890X	158,66 €
2603	PARA LA POLICÍA LOCAL.- 5 Pistolas USP Compact 9PB HK y cinco fundas de pistolas VEGA GRADO 3 GIRATORIAS. Nº 2714029	4.218,50 €
2604	EN LA POLICÍA LOCAL.- Destructora de papel para las oficinas.	148,85 €
2605	PARA LA POLICÍA LOCAL.- 7 pistolas marca HK Modelo USP compact y siete fundas de pistola HK seguridad vega, nº 27079170, 27	4.871,08 €
2606	30 roperos de 60x50x195.	9.204,00 €
2607	2 mesas P66 180x120 alum-olmo.	366,80 €
2608	Una mesa de rincón Mod. IPE, color negro, con cristal.	41,41 €
2609	3 percheros de pie de seis colgadores color negro.	124,23 €
2610	Muebles de equipamiento procedente de la Oficina Técnica.	471,19 €
2611	Armario medio con puertas bajas.	167,62 €
2612	2 Armarios altos cerrados alum-olmo.	425,25 €
2613	Un armario puertas bajas.	158,88 €
2614	Silla giratoria.	154,07 €
2615	Mobiliario (antigua oficina técnica).	252,01 €
2616	4 buck JM34 (archivo- 3 cajones) alum-olmo.	709,92 €
2617	2 armarios A-33 alum-olmo.	408,20 €
2618	2 sillas girat. Mod Nerea brazos regul. Nº 2 con gas y sincro, azul.	307,63 €
2619	La Ley Actualidad, Suscripción Seguridad Vial.	175,01 €
2620	Suscripción Jurídica Tráfico y Seguridad Vial.	175,01 €
2621	Máquina de fotos de la Policía Local.	168,25 €

<i>Numero</i>	<i>Bien</i>	<i>Valoración</i>
2622	Material para la Emisora de la Policía Municipal.	927,24 €
2623	Libro Derecho Circulación Policía.	127,41 €
2624	Libro Tráfico.	47,66 €
2625	Mesa de Juntas 400x200.	1.067,52 €
2626	10 sillas fijas confidente, mod. LEO-1, tapiz. M-9 azul.	325,38 €
2627	Libro.	49,88 €
2628	Libro Circulación PRAXIS.	127,43 €
2629	Muebles de cocina.	1.298,00 €
2630	Libro Atestados.	25,39 €
2631	Libro Policía Local.	54,52 €
2632	Libro Policía Local.	9,75 €
2633	Código de Circulación.	82,09 €
2634	Un microondas.	62,00 €
2635	Un frigorífico.	375,00 €
2636	Un Código Penal Ley de Enjuiciamiento Criminal y Código de Tráfico.	113,00 €
2637	Un sillón giratorio.	115,85 €
2638	3 armarios altos cerrados alum-olmo.	742,46 €
2639	2 buck de 3 cajones alum-olmo.	278,05 €
2640	Puesto informático 180x120 alum-olmo.	189,31 €
2641	4 sillas giratorias mod. Nerea Sincro con brazos regulables y base cromada, tapiz. M-9 azul.	729,64 €
2642	Armario alto cerrado alum-olmo.	247,49 €

<i>Numero</i>	<i>Bien</i>	<i>Valoración</i>
2643	3 armarios altos cerrados alum-olmo.	854,86 €
2644	2 armarios altos cerrados alum-olmo.	494,97 €
2645	Silla giratoria mod. Nerea con brazos tapicería azul base cromada.	153,82 €
2646	7 armarios altos diáfanos alum-olmo.	1.373,50 €
2647	Buck de 4 cajones alum-olmo.	175,51 €
2648	Mesa compacta 180x120 mod. P67 olmo/alum.	183,39 €
2649	Armario bajo cerrado alum-olmo.	264,25 €
2650	8 Armarios altos diáfanos	1.853,68 €
2651	Mobiliario de oficina.	9.664,05 €
2652	3 armarios bajos cerrados alum-olmo.	396,37 €
2653	Buck de 2 cajones y archivo alum-olmo.	179,45 €
2654	2 armarios altos con puertas bajas alum-olmo con tiradores aluminio.	454,54 €
2655	Buck de dos cajones y archivo alum-olmo.	179,45 €
2656	Armario alto diáfano.	169,10 €
2657	Buck de 4 cajones alum-olmo.	175,51 €
2658	2 armarios bajos cerrados alum-olmo.	264,25 €
2659	Un armario alto cerrado alum-olmo.	247,49 €
2660	Buck de 2 cajones y archivo alum-olmo.	179,45 €
2661	Libros Derecho Circulación Edit. PRAXIS, S.A.	157,45 €
2662	M. Jurídico Tráfico y Seguridad Vial.	186,16 €
2663	Manual Jurídico de Tráfico y Seguridad Vial.	195,52 €

<i>Numero</i>	<i>Bien</i>	<i>Valoración</i>
2664	Suscripción Sanciones y Recursos.	159,39 €
2665	26 guantes policía.	2.208,88 €
2666	Libro Policía Local (PRAXIS).	125,64 €
2667	Un armario.	360,18 €
2668	Suscripción tráfico seguridad vial.	235,02 €
2669	Suscripción Procedimiento sancionador.	187,52 €
2670	Esposas.	45,08 €
2671	Suscripción Tráfico y Seguridad Social.	145,02 €
2672	Linterna.	268,59 €
2673	Lector mapas vehículo policía.	98,18 €
2674	MATERIAL CIENTÍFICO Y DE POLICÍA.- Reloj control horario de personal.	1.002,76 €
2675	Una emisora para el vehículo de Protección Civil.	281,11 €
2676	2 torres de armeros con 6 cajas fuertes cada una.	1.949,10 €
2677	Contenedor para equipos de Seguridad Vial.	229,85 €
2678	Cuatro bicicletas, Parque Infantil de Tráfico.	487,20 €
2679	Emisora Protección Civil.	620,03 €
2680	Pistola Walther, P99, 9P, nº 62046. Categoría 1ª.	591,00 €
2681	Pistola Walther Nº 060.526, Serie P.99, calibre 9.P, categoría 1ª.	591,00 €
2682	Pistola Walther Nº 060.519, Serie P.99, calibre 9.P, Categoría 1ª.	591,00 €
2683	Pistola Walther Nº 060.534, serie P.99, calibre 9.P, categoría 1ª.	591,00 €
2684	Pistola Walther, P99, 9P, nº FAA 0737. Categoría 1ª.	591,00 €

<i>Numero</i>	<i>Bien</i>	<i>Valoración</i>
2685	Pistola Walther N° 060.527, Serie P.99, calibre 9.P, categoría 1ª.	591,00 €
2686	Pistola Walther, P99, 9P, nº FAA 0552. Categoría 1ª.	591,00 €
2687	Pistola mod. HK-USP Compact Calibre 9 P, N° de serie HK 27- 069662.	765,60 €
2688	Un revólver SMITH WESSON, C.357 N°: 5.031, actualmente custodiada por el policía local D. José Antonio Ordóñez Díez.	330,56 €
2689	Pistola HK modelo USP Compac 9 PB N° 27-060407.	660,00 €
2690	19 pistolas SPS Police Compact. CAL.9P, Números: del 69-04-00279-98 al 69-04-00297-98.	6.373,05 €
2691	Pistola 9 mm. Astra 720006	3,98 €
2692	Pistola mod. HK-USP Compact Calibre 9 P, N° de serie HK 27- 072784.	765,60 €
2693	Pistola mod. HK-USP Compact Calibre 9 P, N° de serie HK 27- 069661.	765,60 €
2694	Pistola mod. HK-USP Compact Calibre 9 P, N° de serie HK 27- 072783.	765,60 €
2695	Pistola mod. HK-USP Compact Calibre 9 P, N° de serie HK 27- 072782.	765,60 €
2696	Pistola mod. HK-USP Compact Calibre 9 P, N° de serie HK 27- 072781.	765,60 €
2697	Pistola mod. HK-USP Compact Calibre 9 P, N° de serie HK 27- 072780.	765,60 €
2698	Pistola mod. HK-USP Compact Calibre 9 P, N° de serie HK 27- 072779.	765,60 €
2699	Pistola SPS, nº: 690400057-99 y funda.	386,67 €
2700	Pistola HK modelo USP Compac 9 PB N° 27-060373.	660,00 €
2701	Pistola SPS, nº: 690400059-99 y funda.	386,67 €
2702	Pistola SPS, nº: 690400058-99 y funda.	386,67 €
2703	Pistola HK modelo USP Compac 9 PB N° 27-060422.	660,00 €
2704	Pistola HK modelo USP Compac 9 PB N° 27-060415.	660,00 €
2705	1 revólver y 1 esposas para la Policía Municipal Astra 38-374.150	258,44 €

<i>Numero</i>	<i>Bien</i>	<i>Valoración</i>
2706	Una pistola 9 mm Star M-30 1.718.501	330,56 €
2707	Una máquina de fotos POLAROID.	198,18 €
2708	31 esposas Policía Local.	384,65 €
2709	10 linternas controles Policía Local.	656,43 €
2710	5 Emisoras para vehículos Policía Local.	1.474,52 €
2711	Una cámara fotográfica PRACTIKA Mod. MTL5B	209,15 €
2712	Cortinas.	566,08 €
2713	6 Chalecos antibalas y guantes Policía.	7.120,00 €
2714	Cámara digital y complementos para Educación Vial. HP FUJIFILM.	284,14 €
2715	7 Cascos Motos Policía Local.	395,26 €
2716	Armero Policía.	2.078,84 €
2717	Prismáticos nocturnos.	145,71 €
2718	6 chalecos anti-balas.	2.774,61 €
2719	2 ruedas de medición.	253,77 €
2720	5 maletas para las motos.	540,45 €
2721	30 Conos señalizadores.	396,22 €
2722	Alcoholímetro.	3.463,84 €
2723	Prontuario Seguridad Pública e Interv. Policial.	78,00 €
2724	Conjunto sonómetro.	3.048,27 €
2725	5 microaltavoces remotos.	72,50 €
2726	Un sonómetro.(procedente de las antiguas dependencias de la Oficina Técnica)	1.177,98 €

<i>Numero</i>	<i>Bien</i>	<i>Valoración</i>
2727	17 Microauriculares secretos.	272,34 €
2728	Un Microaltavoz.	14,50 €
2729	10 defensas completas ROAL.	290,00 €
2730	8 fundas cargador.	102,08 €
2731	8 linternas infra 450 Wm.	975,68 €
2732	2 cargadores de 3 balas AK.	69,60 €
2733	Un GPS.	226,01 €
2734	12 Fundas de arma P-99.	1.392,00 €
2735	Una linterna.	36,00 €
2736	2 Barreras punzantes.	953,05 €
2737	Kit de 8 turbofrase Ref. SN0352 para la Policía Local.	1.032,98 €
2738	25 herramientas rescate llavero.	375,00 €
2739	2 Barreras de baches de 3 metros.	814,32 €
2740	9 fundas de armas.	990,00 €
2741	3 chalecos antibala.	4.050,00 €
2742	2 auriculares GN 9330.	583,52 €
2743	Señal tipo bolsa control policial para soporte telescópico.	135,72 €
2744	Un DVD Philips DVP 3040 para Educación Vial.	75,00 €
2745	9 guantes anticorte y 9 portaguantes.	837,00 €
2746	Emisora Motorola G-340 para Policía Local.	574,20 €
2747	2 cámaras digitales.	545,20 €

<i>Numero</i>	<i>Bien</i>	<i>Valoración</i>
2748	Soporte ciudad.	67,86 €
2749	Una cámara Samsung con batería de litio y tarjeta.	228,52 €
2750	Una cámara Samsung, con cargador y tarjeta.	237,80 €
2751	Prismáticos.	256,15 €
2752	Soporte telescópico.	167,38 €
2753	8 Grilletes FBI 2 D. cierre + fundas con tapa.	491,84 €
2754	34 herramientas rompe-cristales.	510,00 €
2755	2 chalecos antibala nivel III Plus.	1.350,00 €
2756	Una rueda ligera de medición.	116,07 €
2757	3 Linternas L-500 Led con nº serie: 8030017, 8030459, 8030467, con 3 conos difusores amarillos DL-500 y 4 adaptadores 12/220 V A	833,26 €
2758	4 Pistolas HK USP COMPAC con nº serie: 27086730, 27086731, 27086732, 27086733.	2.760,00 €
2759	5 Fundas de arma Seguridad III UNCLE.	550,00 €
2760	8 pistolas HK Compac con nº de serie del 27-091275 al 27-091282.	4.460,00 €
2761	2 cascos moto.	139,20 €
2762	18 fundas de armas.	1.760,00 €
2763	10 grilletes FBI.	550,00 €
2764	11 linternas Infra 450Wm.	1.089,00 €
2765	9 Pistolas HK USP Compac nº de serie del 27-072928 al 27-072936	5.940,00 €
2766	Armero con estante reforzado.	1.300,00 €
2767	8 cascos motoristas policía local.	1.856,00 €
2768	Microauriculares secretos.	80,10 €

<i>Numero</i>	<i>Bien</i>	<i>Valoración</i>
2769	Un alcoholímetro.	10.283,14 €
2770	3 cámaras de fotos para la Policía Local.	330,60 €
2771	Casco para Policía Local.	418,76 €
2772	Pistola HK USP Compac nº 27-072828.	660,00 €
2773	Cámara digital Canon-EOS 50D (nº serie: 212060712880) + Objetivo Canon 70-200 para Unidad de Seguridad Ciudadana.	1.998,92 €
2774	20 microauriculares JD-MAT para la Policía Local.	498,43 €
2775	Un cinemómetro para control de velocidad (Policía Local).	28.420,00 €
2776	1 mesita de 2 cajones verde.	57,82 €
2777	1 mesita de 2 cajones roja.	57,82 €
2778	2 cabeceros rojos de 90.	110,92 €
2779	1 horno Teka blanco.	139,24 €
2780	1 cabecero mod. Plutón Forja.	92,04 €
2781	1 armario de 3 puertas Moyca Juvenil rojo.	348,10 €
2782	1 mueble para TV de 120 color miel.	108,56 €
2783	1 vitrina con 2 puertas bajas.	184,70 €
2784	1 escritorio 107x50.	105,02 €
2785	1 cabecero verde de 90.	55,46 €
2786	1 armario de 2 puertas Moyca Juvenil verde.	233,64 €
2787	1 placa de gas Beko de 4 fuegos.	106,20 €
2788	Menaje de cocina y hogar.	142,20 €
2789	1 campana decorativa Teka.	94,40 €

<i>Numero</i>	<i>Bien</i>	<i>Valoración</i>
2790	Muebles de cocina con encimera.	1.180,00 €
2791	1 chaise-longue promoción.	299,00 €
2792	6 sillas mod. 90 pino-miel.	270,00 €
2793	1 mesa comedor pino-miel 150.	190,00 €
2794	1 almohada de fibra de 150.	25,00 €
2795	3 almohadas de fibra de 90.	45,00 €
2796	3 somieres de láminas de 90x180 con patas.	116,64 €
2797	1 frigorífico BRU EF-2325 R-2/P A+.	380,00 €
2798	1 lavadora Artrom MG 52-10506.	239,00 €
2799	1 radiador eléctrico Wasserol FM 2000W.	48,85 €
2800	2 radiadores eléctricos Wasserol FM 1500W.	80,97 €
2801	1 radiador eléctrico Wasserol FM 1000W.	36,45 €
2802	VIVIENDAS SOCIALES EN HORTICHUELA.- (cedidas por el Instituto de la Vivienda y el Suelo a Servicios Sociales para su gestión, d	100,70 €
2803	Ropa de hogar.	522,01 €
2804	1 somier de láminas de 150x190 con patas.	98,32 €
2805	SEDE ASOCIACION CULTURAL LUIS PACHECO (Antigua E.I. Colorines).- Armario bajo.	118,85 €
2806	Silla giratoria mod. Nerea con brazos tapicería azul base cromada.	153,82 €
2807	Una mesa informática gris mod. 77	101,22 €
2808	Un armario metálico.	30,65 €
2809	8 sillas fijas mod. Leo1 negra, tapiz. M-9 azul.	307,63 €
2810	2 mesas para puesto informático en L a derechas.	357,92 €

<i>Numero</i>	<i>Bien</i>	<i>Valoración</i>
2811	2 mesas para puesto informático en L a izquierdas.	357,92 €
2812	Un armario.	156,40 €
2813	2 armarios altos con puertas bajas A-33.	408,20 €
2814	2 armarios altos con puertas bajas A-33.	408,20 €
2815	Buck ruedas mod. JM32 olmo/alum. 3 cajones.	145,93 €
2816	Escobero blanco.	352,74 €
2817	Buck de altura de mesa, dos cajones y archivo.	200,42 €
2818	Un armario.	181,42 €
2819	Dos sillas giratorias.	237,03 €
2820	Buck ruedas mod. JM32 olmo/alum. 3 cajones.	145,93 €
2821	Armario bajo.	159,79 €
2822	Buck tres cajones.	127,69 €
2823	Un armario alto, un armario bajo y silla giratoria.	539,71 €
2824	Aire acondicionado (Daewo), instalado en la sede de la Asociación Cultural "Luís Pacheco y Arroniz".	812,00 €
2825	Buck ruedas mod. JM32 olmo/alum. 3 cajones.	145,93 €
2826	En las antiguas instalaciones del RADAR.- Cartel de chapa galvanizada. Rotulación Ecoradar Empina Torre-Pacheco. Proyecto TOP E	514,25 €
2827	Rollo Body Band, para uso itinerante de los monitores deportivos.	84,70 €
2828	8 pelotas gigantes, para uso itinerante de los monitores deportivos.	123,42 €
2829	En el "CEMIDI".- 2 MESAS MURAL BAJA 1500X750X720 mm.	2.811,88 €
2830	2 mesas mural en forma de "U" de 8910x750x900 mm.	19.041,94 €
2831	1 armario de seguridad ASECOS MOD. VBF.60.59.5-T+/-TR+ Dim.: 590x500x600 y 1 armario de acidos similar a MOD. MABB-60-IA	17.694,39 €

<i>Numero</i>	<i>Bien</i>	<i>Valoración</i>
2832	2 mesas mural de 3795x750x90 mm.	6.449,30 €
2833	2 muebles superior similar MS-400 de 1500x370x750 mm.	1.448,37 €
2834	2 muebles superior MOD: MS-200-L de 900x370x750 mm.	927,83 €
2835	2 taburetes similar G-1008.	181,50 €
2836	4 sillas similar G-108.	387,20 €
2837	101 butacas tap. Tela apoyabr.MAD. C/PALA ABAT.	18.995,10 €
2838	22 SILLAS Sala de Juntas de tela.	1.464,10 €
2839	9 sillones tela P/DIRECCIÓN RUEDAS.	1.252,35 €
2840	6 MUEBLES AUXILIARES 1600x800x720.	917,52 €
2841	2 mesas impresora nivel med. 800x600x730.	229,90 €
2842	8 mesas ordenador nivel med. 1200x600x730.	1.248,72 €
2843	25 sillas apilables de formica.	1.625,33 €
2844	25 mesas rectangulares infantiles 110x60x75.	1.936,00 €
2845	1 mostrador curvo atención al público. Zona minusválidos.	750,20 €
2846	15'45 ml mueble adaptado en aula laboratorios.	3.981,93 €
2847	VIVIENDAS SOCIALES EN HORTICHUELA.- (cedidas por el Instituto de la Vivienda y el Suelo a Servicios Sociales para su gestión, d	338,80 €
2848	VIVIENDAS SOCIALES EN HORTICHUELA.- (cedidas por el Instituto de la Vivienda y el Suelo a Servicios Sociales para su gestión, d	128,26 €
2849	VIVIENDAS SOCIALES EN HORTICHUELA.- (cedidas por el Instituto de la Vivienda y el Suelo a Servicios Sociales para su gestión, d	395,67 €
2850	VIVIENDAS SOCIALES EN HORTICHUELA.- (cedidas por el Instituto de la Vivienda y el Suelo a Servicios Sociales para su gestión, d	297,66 €
2851	VIVIENDAS SOCIALES EN HORTICHUELA.- (cedidas por el Instituto de la Vivienda y el Suelo a Servicios Sociales para su gestión, d	145,20 €
2852	VIVIENDAS SOCIALES EN HORTICHUELA.- (cedidas por el Instituto de la Vivienda y el Suelo a Servicios Sociales para su gestión, d	520,30 €

<i>Numero</i>	<i>Bien</i>	<i>Valoración</i>
2853	VIVIENDAS SOCIALES EN HORTICHUELA.- (cedidas por el Instituto de la Vivienda y el Suelo a Servicios Sociales para su gestión, d	128,26 €
2854	VIVIENDAS SOCIALES EN HORTICHUELA.- (cedidas por el Instituto de la Vivienda y el Suelo a Servicios Sociales para su gestión, d	395,67 €
2855	VIVIENDAS SOCIALES EN HORTICHUELA.- (cedidas por el Instituto de la Vivienda y el Suelo a Servicios Sociales para su gestión, d	297,66 €
2856	VIVIENDAS SOCIALES EN HORTICHUELA.- (cedidas por el Instituto de la Vivienda y el Suelo a Servicios Sociales para su gestión, d	145,20 €

Epígrafe Octavo: Bienes y derechos revertibles.



		<i>Año:</i> 2017	<i>Total:</i>	0,00 €
<i>Numero</i>	<i>Bien</i>			€
1	Concesión dominio público (50 años) sobre terreno de 14.157'66 m2 destinado a Colegio concertado, (2003-2054). Nº 104 Inventario 2005.			0,00 €
2	Concesión de dominio público a la mercantil "King's College Murcia, S.L., 50 años, sobre terreno de 21.648'32 m2, P.P. La Torre. Fines educativos (2005-2056). Nº 19 Altas 2005.			0,00 €
3	Cesión al I. De Vda. Y Suelo de una parcela de 1.500 m2 sita en el AUr. Nº 8, destinada a la construcción de vdas. para jóvenes.Artº 111).			0,00 €
4	Cesión a la Consejería de Sanidad de una parcela de 5.814'36 m2 sita en el AUr. Nº 1 de T-Pacheco (Centro de Salud 2 "Antonio Cozar").			0,00 €
5	Cesión de uso a Iberdrola de 37'01 m2 en el P.P.R. AUr. Nº 1 de Torre-Pacheco.			0,00 €
6	Cesión de uso a Iberdrola de 33'80 m2 en el Aur nº 17 de Torre-Pacheco.			0,00 €
7	Cesión de uso a Iberdrola de 33'39 m2 en el Aur nº 17 de Torre-Pacheco.			0,00 €
8	Cesión de uso a Iberdrola de 30 m2 en el Aur nº 17 de Torre-Pacheco.			0,00 €
9	Cesión de uso a Iberdrola de 30 m2 en el Aur nº 17 de Torre-Pacheco.			0,00 €

<i>Numero</i>	<i>Bien</i>	<i>€</i>
10	Cesión de uso a Iberdrola de 104 m2 en el Aur nº 8 de Torre-Pacheco.	0,00 €
11	Cesión de uso a Iberdrola de 37'01 m2 en el Aur nº 1, Plaza Soledad Puertolas de Torre-Pacheco.	0,00 €
12	Cesión de uso a Iberdrola de 29'58 m2 en el Aur nº 3 de Roldán.	0,00 €
13	Cesión de uso a Iberdrola de 25'97 m2 en el Aur nº 3 de Roldán.	0,00 €
14	Cesión de uso a Iberdrola de 37'80 m2 en C/ Río Pisuerga de la Urbanización "El Pilar".	0,00 €
15	Cesión de uso a Iberdrola de 30'92 m2 en el Polígono Industrial GMI de Balsicas.	0,00 €
16	Cesión de uso a Iberdrola de 21'71 m2 en la U.A. 2c nº 7 de Balsicas.	0,00 €
17	Cesión de uso a Iberdrola de 17'85 m2 en el PPR "Virgen del Pasico", U.E. nº 1.	0,00 €
18	Cesión de uso a Iberdrola de 28'69 m2 en el Aur nº 1 de Roldán.	0,00 €
19	Cesión de uso a Iberdrola de 29'58 m2 en el Aur nº 1 de Roldán.	0,00 €
20	Cesión de uso a Iberdrola de 29'58 m2 en el Aur nº 1 de Roldán.	0,00 €

<i>Numero</i>	<i>Bien</i>	<i>€</i>
21	Concesión de dominio público (50 años) sobre terreno de 527 m2 destinado a Centro de Atención Temprana (PROMETEO) (2009-2059), Nº 136/09 del Inventario, S.P.	0,00 €
22	Parcela de terreno de 8.369'75 m2, en el Aur nº 2 de San Cayetano, Concesión de Dominio Público a TARAY, S.A.U., para I. deportivas y de Z.V. y aparc. (50 años), (2009-2059). Nº 126/09 S.P. (sin inscribir en el Registro de la Propiedad).	0,00 €
23	Concesión de Dominio P. (25 a.) a CEPAIM del C. "Los Melendres" sobre una parcela de 4.000 m2 (2010-2035) nº 87 B.S.P. 2009.	0,00 €
24	Cesión de uso a Iberdrola de 21'83 m2, dentro de la parcela de 12.000 m2, sita en San Cayetano (Museo de Paleontología).	0,00 €
25	Concesión de dominio público (20 años, 2011-2036), del inmueble "Casa de Valderas", a la fundación Entorno Slow, para la prestación de los servicios de Salud y Cultura. Nº 148 del Inv. 2010.	0,00 €
26	Cesión de uso a Iberdrola de 4'19 m2 dentro del Polideportivo de Dolores de Pacheco, para la instalación de un centro de seccionamiento.	0,00 €
27	Concesión de dominio público a VEITA HOSTELERIA, S.L. (20 años, 2011-2036), de 100 m2 junto al Centro de Estancias Diurnas de Torre-Pacheco.	0,00 €
28	Concesión de dominio público de todas las instalaciones del CENTRO DE TRANSPORTES DE TORRE-PACHECO. Nº 64 y 140 del Inventario 2012. (40 años, del 2012 al 2052).	0,00 €
29	Concesión de dominio público a "CISCOMPANY" para la explotación del Centro de Gestión de Residuos de 8.036 m2, por 20 años, del 2012 al 2032.	0,00 €
30	Parcela de 2.002'43 m2 sita en C/ Cantabria, cedida a la Tercerera de la S. Social por haberse construido sobre ella un Centro de Salud.	0,00 €
31	Parcela de 3.001'17 m2, cedida a la Consejería de Industria y Medio Ambiente, por haberse construido sobre ella un Centro de Control de Contaminación. Concesión de dominio público durante 30 años del 2009 al 2039.	0,00 €

<i>Numero</i>	<i>Bien</i>	<i>€</i>
32	Antiguas escuelas (2) y viviendas (2) para maestros en Roldán, de 320 m2 construidos, sobre una parcela de 1.135 m2. Cedido su uso a la Parroquia "San José" de Roldán. (2013-2033).	0,00 €
33	Parcela de 1.500'20 m2 segregados de una parcela de 25.000 m2 donde está construido el Polideportivo de Torre-Pacheco. Concesión de dominio público al Club de Tenis de Torre-Pacheco. Nº 133 B.S.P. 15 años (2013-2028).	0,00 €
34	Nave de 1.811'45 m2 (22mx82'34m y 4'40m de altura), junto al Velódromo municipal, sita en Avda. Adolfo Suarez de Torre-Pacheco. Valor del terreno actualizado 78.853'81€ y valor de la construcción 552.798'80 €. Concesión de dominio público a IFEPA, 75 años (2014-2089).	0,00 €
35	Parcela de terreno de terreno de 12'28 m2, con una superficie util de 11'37 m2, sita en la confluencia de las Calles Cervantes, Juan Ramón Jiménez y Avda. Norte de Roldán, destinada a Centro de Transformación.	0,00 €
36	Solar de 2.151 m2 (en escritura); medición actualizada: 1.681'87 m2, dentro del cual existe un edificio destinado al servicio público, de 240'60 m2, patio de 722'39 m2, jardin de 593'82 m2, invernadero de 64'74 m2, CT 1 de 29'27 m2, CT 2 de 31'08 m2, sito en Avda. de la Estación, nº 104. Destinado al S.P. para uso asistencial y docente. (PROMETEO). Valor del terreno:144.047'52 € y las	0,00 €
37	Vivienda Asistida de "El Pasico", de 372'50 m2 (302 m2 construidos) m2, junto a la "Ermita de El Pasico". Autorización demanial a "PROMETEO" DURANTE 4 AÑOS. (Desde el 10-5-2017 al 10-5-2021).	0,00 €
38	Aurtorización demanial del comedor, con una superficie construida de 111'58 m2 y 96'82 m2 útiles, del antiguo Colegio del Rosario de Torre-Pacheco, a "Cruz Roja Española" (4 años, del 2017 al 2021).	0,00 €
39	Aurtorización demanial del P.A.I. de San Cayetano de 331'79 m2, sobre una parcela de 9.908'59 m2, durante cuatro años (29-12-2017 al 29-12-2021).	0,00 €

SUMAN LOS DIVERSOS GRUPOS:

EPÍGRAFE PRIMERO: Bienes inmuebles

1. 1. 1. Bienes de uso público	88.836.555,70 €
1. 1. 2. Bienes de servicio público	188.970.859,66 €
1. 2. Bienes patrimoniales	32.130.339,62 €

EPÍGRAFE SEGUNDO: Derechos reales 1.431.740,43 €

EPÍGRAFE TERCERO: Muebles de caracter
histórico, artísticos o de considerable valor 251.287,11 €
económico

EPÍGRAFE CUARTO: Valores mobiliarios 0,00 €

EPÍGRAFE QUINTO: Vehículos 971.098,86 €

EPÍGRAFE SEXTO: Semovientes 0,00 €

EPÍGRAFE SÉPTIMO: Muebles 9.142.709,91 €

EPÍGRAFE OCTAVO: Bienes y derechos revertibles 0,00 €

TOTAL 321.734.591,29 €

Epigrafe primero: Bienes inmuebles.

1. 1. 1. Bienes de uso público.

ALTAS 2017



Año:	2017	Total:	579.085,35 €
-------------	-------------	---------------	---------------------

<i>Numero</i>	<i>Bien</i>	<i>Valoración</i>
1	Remodelación de la Plaza Dr. D. Amalio Fernández-Delgado.	13.275,47 €
2	Cesión de la Comunidad de Regantes del Camino de servicio, S-VI t-2-11, de 1.173'4 m de longitud.	87.870,05 €
3	Cesión de la Comunidad de Regantes del Camino de servicio, S-VI t-2, de 1.575'7 m de longitud.	117.996,29 €
4	Cesión de la Comunidad de Regantes del Camino de servicio, S-IV t-2, de 139'5 m de longitud.	9.217,46 €
5	Cesión de la Comunidad de Regantes del Camino de servicio, S-IV t-1, de 3.301'0 m de longitud.	218.113,57 €
6	Cesión de la Comunidad de Regantes del Camino de servicio, S-IV t-2-3, de 1.216'5 m de longitud.	80.380,23 €
7	Cesión de la Comunidad de Regantes del Camino de servicio, S-V t-2-11, de 790'5 m de longitud.	52.232,28 €

Epigrafe primero: Bienes inmuebles.
1. 1. 2. Bienes de servicio publico.

ALTAS 2017



Año: 2017

Total:

141.641,65 €

<i>Numero</i>	<i>Bien</i>	<i>Valoración</i>
1	Arreglo del edificio "Museo del Campo" en Roldán.	22.587,74 €
2	Reformas en el Campo de Fútbol de Torre-Pacheco.	6.700,62 €
3	Inodoro infantil, asiento y cisterna en el Colegio del Rosario.	422,35 €
4	Obras en vestuarios del Campo de Fútbol de Dolores de Pacheco.	2.317,15 €
5	Puerta de entrada para la vivienda sita en C/ Azorín de Torre-Pacheco.	399,30 €
6	Obras en el velódromo municipal.	21.507,66 €
7	Acondicionamiento del Salón de Actos y semisótano del Centro Cívico de Dolores de Pacheco.	86.374,64 €
8	Cesión de D ^a Encarnación Giménez Conesa, de 263 m2, donde está ubicado el depósito de agua de Los Infiernos.	1.332,19 €

Epígrafe primero: Bienes inmuebles.
1. 2. Bienes patrimoniales.

ALTAS 2017



<i>Año:</i> 2017	<i>Total:</i>	47.921,69 €
-------------------------	----------------------	--------------------

<i>Numero</i>	<i>Bien</i>	<i>Valoración</i>
1	Rehabilitación del inmueble sito en C/ Río Jucar,12 del Barrio de San Antonio.	47.921,69 €

Epígrafe séptimo: Muebles.

ALTAS 2017



<i>Año:</i>	2017	<i>Total:</i>	80.247,32 €
-------------	-------------	---------------	--------------------

<i>Numero</i>	<i>Bien</i>	<i>Valoración</i>
1	EN DIVERSAS INSTALACIONES DEPORTIVAS.- 20 balones de balonmano, 10 redes portabalones, 1 red de balonmano/futbol sala, 1 red futbol 11, 20 balones futbol sala, 50 ganchos de seguridad para redes, 30 cilindros medio/roller, 5 bandas de medición, 20 jabalinas	1.385,73 €
2	EN EL ARCHIVO MUNICIPAL.- Libro "Yunque de oro" de Vicente Noguera.	153,00 €
3	EN EL POLIDEPORTIVO DE ROLDÁN.- Un desfibrilador.	900,00 €
4	EN EL POLIDEPORTIVO DE DOLORES DE PACHECO.- Un desfibrilador.	900,00 €
5	EN EL POLIDEPORTIVO DE BALSICAS.- Un desfibrilador.	900,00 €
6	EN EL POLIDEPORTIVO DE TORRE-PACHECO.- Un desfibrilador.	900,00 €
7	EN EL PABELLÓN "LUÍS MANZANARES".- Un desfibrilador.	900,00 €
8	EN EL PABELLÓN "VIRGEN DEL PASICO".- Un desfibrilador.	900,00 €
9	EN EL PABELLÓN "JOSÉ ARMERO TOVAR" DE ROLDÁN.- Un desfibrilador.	900,00 €
10	EN EL PABELLÓN "GABRIEL PÉREZ" DE ROLDÁN.- Un desfibrilador.	900,00 €

<i>Numero</i>	<i>Bien</i>	<i>Valoración</i>
11	EN EL PABELLÓN "NTRA. SRA. DE LA CONSOLACIÓN" DE EL JIMENADO.- Un desfibrilador.	900,00 €
12	EN EL PABELLÓN "NTRA. SRA. DEL ROSARIO" DE BALSICAS.- Un desfibrilador.	900,00 €
13	EN EL PABELLÓN "NTRA. DRA. DE LOS DOLORES" DE DOLORES DE PACHECO.- Un desfibrilador.	900,00 €
14	EN LA BIBLIOTECA MUNICIPAL DE TORRE-PACHECO.- Libros.	2.466,85 €
15	EN LA RADIO MUNICIPAL.- Aire acondicionado.	2.904,00 €
16	EN LA OFICINA DE TURISMO.- 4 cajones de 92x92x32 de tablero marino y 1 cajón pequeño.	438,02 €
17	1 APPLE iPad de 9'7 Wifi 5ª generación.	409,00 €
18	1 cámara CANON POERSHOT.	175,00 €
19	1 ventilador axial pala.	995,83 €
20	EN EL COLÉGIO DE DOLORES DE PACHECO.- 1 pulsador de pánico sin hilos.	96,80 €
21	2 radiadores ADRA 222.	701,80 €

<i>Numero</i>	<i>Bien</i>	<i>Valoración</i>
22	EN EL ALMACÉN MUNICIPAL.- 1 Carretilla, pala E-8105-BBC y remolque.	648,68 €
23	EN PRENSA Y PROTOCOLO.- 1 Bandera para actos protocolarios (inauguraciones).	121,00 €
24	EN EL CENTRO DE MAYORES DE SAN CAYETANO. Por haberse estropeado el que tenían, un televisor LED LG.	399,00 €
25	EN EL CENTRO CÍVICO DE BASICAS.- 2 rieles de 7'5 m. en el escenario.	229,90 €
26	EN CENTRO SOCIAL DE EL ALBARDINAL.- 8 enrollables.	932,91 €
27	EN SERVICIOS SOCIALES.- 6 placas corporativas, (1 en A3 y 5 en A4).	350,90 €
28	EN LA POLICÍA LOCAL.- 1 Drogotest.	511,23 €
29	EN LA SALA DE JUNTAS DE LA PLANTA BAJA DE LA CASA CONSISTORIAL.- 1 PROYECTOR.	1.589,09 €
30	EN EL COLEGIO DE FONTES.- Termo eléctrico EDESA, 50 L.	181,23 €
31	MOBILIARIO URBANO.- Remodelación del parque infantil en el Pº Villa Esperanza e instalación de papelera, banco metálico, columpio barco con trepa y tobogán, balancín, locomotora y vagón de tren.	22.333,30 €
32	6 canastas, 4 banderines corner, 2 porterías de balonmano (Junto al CAES).	5.013,30 €

<i>Numero</i>	<i>Bien</i>	<i>Valoración</i>
33	EN LAS OFICINAS DE RECAUDACIÓN.- Plegadora-selladora MS AS 550.	7.643,81 €
34	EN LA ESCUELA INFANTIL DE ROLDÁN.- 1 Máquina Karcher K2.	125,00 €
35	EN LA ESCUELA INFANTIL DE BALSICAS.- 1 batidora Bosch.	35,99 €
36	EN LA ESCUELA INFANTIL DE SAN ANTONIO.- 1 batidora Bosch.	35,99 €
37	EN LA ESCUELA INFANTIL DE DOLORES DE PACHECO.- 1 batidora Bosch.	35,99 €
38	1 lavadora EAS.	189,00 €
39	EQUIPOS INFORMÁTICOS DE LAS OFICINAS MUNICIPALES, SEGÚN RELACIÓN ANEXA A ESTE INVENTARIO.	18.103,83 €
40	FOTOCOPIADORAS DISTRIBUIDAS POR LAS OFICINAS MUNICIPALES, SEGÚN RELACIÓN ANEXA A ESTE INVENTARIO.	2.141,14 €

ALTAS 2017

SUMAN LOS DIVERSOS GRUPOS:

EPÍGRAFE PRIMERO: Bienes inmuebles

1. 1. 1. Bienes de uso público	579.085,35 €
1. 1. 2. Bienes de servicio público	141.641,65 €
1. 2. Bienes patrimoniales	47.921,69 €

EPÍGRAFE SEGUNDO: Derechos reales 0,00 €

EPÍGRAFE TERCERO: Muebles de caracter
histórico, artísticos o de considerable valor 0,00 €
económico

EPÍGRAFE CUARTO: Valores mobiliarios 0,00 €

EPÍGRAFE QUINTO: Vehículos 0,00 €

EPÍGRAFE SEXTO: Semovientes 0,00 €

EPÍGRAFE SÉPTIMO: Muebles 80.247,32 €

EPÍGRAFE OCTAVO: Bienes y derechos revertibles 0,00 €

TOTAL 848.896,01 €

Epigrafe primero: Bienes inmuebles.

1. 1. 1. Bienes de uso público.

BAJAS 2017



Año: 2017

Total:

112.616,40 €

<i>Numero</i>	<i>Bien</i>	<i>Valoración</i>
1	Baja por duplicidad.- Parcela de terreno de 796 m2 sita en la U.A. nº 16 de Torre-Pacheco, Avda. Montserrat Caballé, destinada a zona verde.	47.760,00 €
2	Baja por duplicidad.- Parcela de terreno de 1.080'94 m2 sita en la U.A. nº 16 de Torre-Pacheco, C/ Cataluña, destinada a zona verde.	64.856,40 €

Epigrafe quinto: Vehículos.

BAJAS 2017



<i>Año:</i>	2017	<i>Total:</i>	24.071,00 €
-------------	-------------	---------------	--------------------

<i>Numero</i>	<i>Bien</i>	<i>Valoración</i>
1	Citroen C-5, matrícula 6814, destinado a la Policía Local, por siniestro total.	24.071,00 €

Epígrafe séptimo: Muebles.

BAJAS 2017



<i>Año:</i>	2017	<i>Total:</i>	20.362,35 €
-------------	-------------	---------------	--------------------

<i>Numero</i>	<i>Bien</i>	<i>Valoración</i>
1	EN LAS OFICINAS DE RECAUDACIÓN.- Máquina plegadora selladora, baja por avería definitivaa, quedando totalmente inoperativa.	7.320,33 €
2	EN LA ESCUELA INFANTIL DEL BARRIO DE SAN ANTONIO.- Por robo, 1 televisor LCD SAMSUNG LE 32B450-12 multi HDMI.	556,80 €
3	1 batidora TAURUS.	30,62 €
4	ESCUELA INFANTIL DE DOLORES DE PACHECO.- 1 batidora.	85,00 €
5	1 lavadora carga frontal Balay.	390,00 €
6	1 televisor LCD procedente de la subvención TDT, y que estaba instalado en el Centro de Mayores de San Cayetano.	569,60 €
7	EQUIPOS INFORMÁTICOS DE LAS OFICINAS MUNICIPALES, SEGÚN RELACIÓN ANEXA A ESTE INVENTARIO.	11.410,00 €

BAJAS 2017

SUMAN LOS DIVERSOS GRUPOS:

EPÍGRAFE PRIMERO: Bienes inmuebles

1. 1. 1. Bienes de uso público	112.616,40 €
1. 1. 2. Bienes de servicio público	0,00 €
1. 2. Bienes patrimoniales	0,00 €

EPÍGRAFE SEGUNDO: Derechos reales 0,00 €

EPÍGRAFE TERCERO: Muebles de caracter histórico,
artísticos o de considerable valor economico 0,00 €

EPÍGRAFE CUARTO: Valores mobiliarios 0,00 €

EPÍGRAFE QUINTO: Vehículos 24.071,00 €

EPÍGRAFE SEXTO: Semovientes 0,00 €

EPÍGRAFE SÉPTIMO: Muebles 20.362,35 €

EPÍGRAFE OCTAVO: Bienes y derechos revertibles 0,00 €

TOTAL 157.049,75 €



**Ayuntamiento de Torre-Pacheco
(Murcia)**

ACTIVO DE LA CUENTA DE PATRIMONIO

I.- Inventario de Bienes, Derechos y Acciones	
al 1 de Enero de 2017	321.734.591'29 €
II.- Altas durante el ejercicio de 2017	848.896'01 €
Suman	322.583.487'30 €
III.- Bajas durante el ejercicio de 2017 (-)	157.049'75 €
TOTAL ACTIVO FINAL AÑO 2017	322.426.437.55 €

El Secretario General Accidental,

Fdo.: Isidoro Jesús Martínez López.

I N V E N T A R I O

OBRAS DE ARTE

AL 31 DE DICIEMBRE DE 2017



Nº INVENTARIO:	1
TÍTULO:	Playa 1
AUTOR:	J. Bassó
TÉCNICA:	
MEDIDAS ¹ :	44 x 46 cm
AÑO:	S/a
FECHA DE LLEGADA:	1992
FECHA DE SALIDA:	2004, marzo
UBICACIÓN:	Ayuntamiento - Secretaría General
FECHA DEVOLUCIÓN:	07-09-2012
UBICACIÓN:	Depósito
NOTAS:	Exposición 1992
DESCRIPTORES:	Paisaje, playa, marco



Nº INVENTARIO:	2
TÍTULO:	Virgen del Pasico
AUTOR:	Alejandro Caamaño "Catruyo"
TÉCNICA:	
MEDIDAS:	60 x 30 cm
AÑO:	
FECHA DE LLEGADA:	1993
FECHA DE SALIDA:	2004, agosto, 30
UBICACIÓN:	Centro Social de Los Meroños
NOTAS:	Exposición 1993, nov., 27 - dic., 12
DESCRIPTORES:	Virgen del Pasico, marco



Nº INVENTARIO:	3
TÍTULO:	Bodegón
AUTOR:	Silvia Flores Vitiello
TÉCNICA:	
MEDIDAS:	41 x 33 cm
AÑO:	
FECHA DE LLEGADA:	1994
FECHA DE SALIDA:	2004
UBICACIÓN:	Centro de Transportes
FECHA DEVOLUCIÓN:	2012
UBICACIÓN:	Depósito
NOTAS:	Exposición 1994, abr.
DESCRIPTORES:	Bodegón, marco



Nº INVENTARIO:	4
TÍTULO:	Retrato
AUTOR:	P. Rómulo Cedrán Santiago
TÉCNICA:	Óleo sobre lienzo
MEDIDAS:	28 x 22 cm
AÑO:	1991
FECHA DE LLEGADA:	1994
FECHA DE SALIDA:	2004
UBICACIÓN:	Centro de Transportes
FECHA DEVOLUCIÓN:	2012
UBICACIÓN:	Depósito
NOTAS:	Exposición 1994, mayo
DESCRIPTORES:	Retrato, barba, ocre, marco



Nº INVENTARIO:	5
TÍTULO:	Paisaje 1
AUTOR:	Vidal Maquez
TÉCNICA:	Acuarela
MEDIDAS:	49 x 63 cm
AÑO:	
FECHA DE LLEGADA:	1994
FECHA DE SALIDA:	
UBICACIÓN:	Ayuntamiento - Planta Baja - Concejalía de Servicios Sociales
FECHA DEVOLUCIÓN:	2012
UBICACIÓN:	Depósito
NOTAS:	Exposición 1994, oct.
DESCRIPTORES:	Paisaje, Fontes, marco



Nº INVENTARIO:	6
TÍTULO:	Movimientos
AUTOR:	L. Miras
TÉCNICA:	Óleo sobre lienzo
MEDIDAS:	92 x 65 cm
AÑO:	
FECHA DE LLEGADA:	1994
FECHA DE SALIDA:	
UBICACIÓN:	Centro de Transportes
FECHA DEVOLUCIÓN:	2012
UBICACIÓN:	Depósito
NOTAS:	Exposición 1994, oct., 15 - 30
DESCRIPTORES:	Abstracto, azul, gris, marco



Nº INVENTARIO:	7
TÍTULO:	Campo
AUTOR:	Prudencio López Martínez "Wakel"
TÉCNICA:	Óleo sobre lienzo
MEDIDAS:	27 x 35 cm
AÑO:	
FECHA DE LLEGADA:	1995
FECHA DE SALIDA:	
UBICACIÓN:	Depósito
NOTAS:	Exposición 1995, en.
DESCRIPTORES:	Paisaje, árboles



Nº INVENTARIO:	8
TÍTULO:	Lugar santo
AUTOR:	Pilar García - Vaso del Cerro
TÉCNICA:	Óleo sobre lienzo
MEDIDAS:	33 x 24 cm
AÑO:	1995
FECHA DE LLEGADA:	1995
FECHA DE SALIDA:	2004
UBICACIÓN:	Centro de Transportes
FECHA DEVOLUCIÓN:	2012
UBICACIÓN:	Depósito
UBICACIÓN:NOTAS:	Exposición 1995, febrero
DESCRIPTORES:	Iglesia, El Pasico, marco



Nº INVENTARIO:	9
TÍTULO:	Camino de Saint-Tropez
AUTOR:	Virginia Bernal Méndez
	Salvador Torres Vera
TÉCNICA:	
MEDIDAS:	42 x 35 cm
AÑO:	
FECHA DE LLEGADA:	1995
FECHA DE SALIDA:	2004
UBICACIÓN:	Centro de Transportes
FECHA DEVOLUCIÓN:	2012
UBICACIÓN:	Depósito
NOTAS:	Exposición 1995, abr.
DESCRIPTORES:	Verde, marco



Nº INVENTARIO:	10
TÍTULO:	Bodegón cesta
AUTOR:	Pilar Martínez
TÉCNICA:	Óleo
MEDIDAS:	52 x 44 cm
AÑO:	
FECHA DE LLEGADA:	1995
FECHA DE SALIDA:	2004
UBICACIÓN:	Ayuntamiento- 1ª planta - Despacho Pepi y Julia
FECHA DEVOLUCIÓN:	07-09-2012
UBICACIÓN:	Depósito
NOTAS:	Exposición 1995, abr., 15 - mayo, 2
DESCRIPTORES:	Bodegón, naranjas, marco

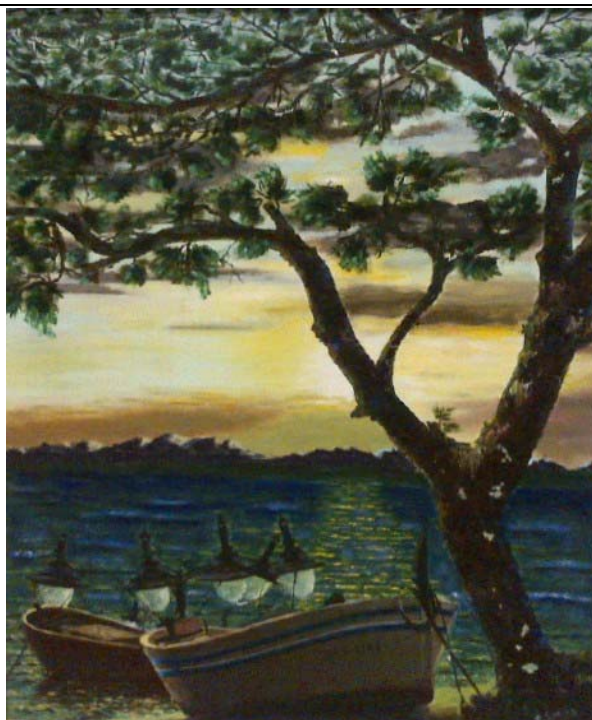

Nº INVENTARIO:	11
TÍTULO:	Rincón de las Alpujarras
AUTOR:	Esteban Gómez Orenes
TÉCNICA:	Acuarela
MEDIDAS:	57 x 48 cm
AÑO:	
FECHA DE LLEGADA:	1995
FECHA DE SALIDA:	
UBICACIÓN:	Depósito
NOTAS:	Exposición 1995, mayo
DESCRIPTORES:	Paisaje, costero, barcos, atardecer, marco



Nº INVENTARIO:	12
TÍTULO:	Educación vial
AUTOR:	Katarzyna Rogowicz
TÉCNICA:	Acuarela
MEDIDAS:	
AÑO:	
FECHA DE LLEGADA:	1995
FECHA DE SALIDA:	
UBICACIÓN:	Depósito
NOTAS:	1995, oct.
DESCRIPTORES:	Infantil, azul, semáforo, marco



Nº INVENTARIO:	13
TÍTULO:	Iglesia
AUTOR:	Mari Huertas
TÉCNICA:	Óleo sobre lienzo
MEDIDAS:	46 x 55 cm
AÑO:	
FECHA DE LLEGADA:	1995
FECHA DE SALIDA:	2004, marzo
UBICACIÓN:	Depósito
FECHA DE SALIDA:	10-09-2012
UBICACIÓN:	Intervención - Ayuntamiento, 1ª planta
NOTAS:	Exposición 1995, nov.
DESCRIPTORES:	Iglesia Torre-Pacheco, marco



Nº INVENTARIO:	14
TÍTULO:	La playa
AUTOR:	Fulgencio Gutiérrez
TÉCNICA:	
MEDIDAS:	35 x 49 cm
AÑO:	
FECHA DE LLEGADA:	1996
FECHA DE SALIDA:	
UBICACIÓN:	Intervención - Ayuntamiento, 1ª planta
NOTAS:	Exposición 1996, en.
DESCRIPTORES:	Paisaje, Playa, marco



Nº INVENTARIO:	15
TÍTULO:	Las palmeras
AUTOR:	La cueva, colectivo
TÉCNICA:	Óleo sobre lienzo
MEDIDAS:	61 x 46 cm
AÑO:	1997
FECHA DE LLEGADA:	1997
FECHA DE SALIDA:	1997
UBICACIÓN:	Biblioteca Municipal
FECHA DEVOLUCIÓN:	2007
2ª UBICACIÓN:	Depósito
FECHA DE SALIDA:	16-11-2007
3ª UBICACIÓN:	Radio Municipal
NOTAS:	Exposición 1997, en.
DESCRIPTORES:	Palmeras, verde, cielo azul, marco



Nº INVENTARIO:	16
TÍTULO:	Interior
AUTOR:	Concha Gallego
TÉCNICA:	Óleo sobre lienzo
MEDIDAS:	80 x 80 cm
AÑO:	
FECHA DE LLEGADA:	1996
FECHA DE SALIDA:	2004, agosto, 30
UBICACIÓN:	Centro Social de Los Meroños
NOTAS:	Exposición 1996, abr.
DESCRIPTORES:	Salón, sofá blanco



Nº INVENTARIO:	17
TÍTULO:	Reloj en madera
AUTOR:	Santillán Barral
TÉCNICA:	
MEDIDAS:	50 x 43 cm
AÑO:	
FECHA DE LLEGADA:	1996
FECHA DE SALIDA:	2004, agosto, 2004
UBICACIÓN:	Centro Social de Los Meroños
NOTAS:	Exposición 1996, abr.
DESCRIPTORES:	Ayuntamiento, reloj, marco



Nº INVENTARIO:	18
TÍTULO:	Maceta con flores
AUTOR:	Sofía Ruiz G.
TÉCNICA:	Acuarela
MEDIDAS:	47 x 35 cm
AÑO:	
FECHA DE LLEGADA:	1996
FECHA DE SALIDA:	1996
UBICACIÓN:	Depósito
NOTAS:	Exposición 1996, mayo
DESCRIPTORES:	Macetero, marco



Nº INVENTARIO:	19
TÍTULO:	Viejo pensando
AUTOR:	Alfonso Martín del Burgo
TÉCNICA:	Óleo sobre lienzo
MEDIDAS:	65 x 82 cm
AÑO:	
FECHA DE LLEGADA:	1996
FECHA DE SALIDA:	2004
UBICACIÓN:	Centro de Transportes
FECHA DEVOLUCIÓN:	2012
UBICACIÓN:	Depósito
FECHA DE SALIDA:	07-09-2012
UBICACIÓN:	Secretaría General - Despacho Julia y Pepi - Ayuntamiento, 1ª planta
NOTAS:	Exposición 1996, mayo
DESCRIPTORES:	Viejo, pared, ocre, marco



Nº INVENTARIO:	20
TÍTULO:	Playa 2
AUTOR:	Geoffrey Barnés
TÉCNICA:	Óleo sobre lienzo
MEDIDAS:	34 x 61 cm
AÑO:	1996
FECHA DE LLEGADA:	1996
FECHA DE SALIDA:	2004
UBICACIÓN:	Centro de Transportes
FECHA DEVOLUCIÓN:	2012
UBICACIÓN	Depósito
NOTAS:	Exposición 1996, sep.
DESCRIPTORES:	Paisaje, playa, marco



Nº INVENTARIO:	21
TÍTULO:	Flores
AUTOR:	José Martínez "Marver"
TÉCNICA:	
MEDIDAS:	53 x 38 cm
AÑO:	
FECHA DE LLEGADA:	1996
FECHA DE SALIDA:	
UBICACIÓN:	Depósito
NOTAS:	Exposición 1996, dic.
DESCRIPTORES:	Hojas, azul, rosa, marco

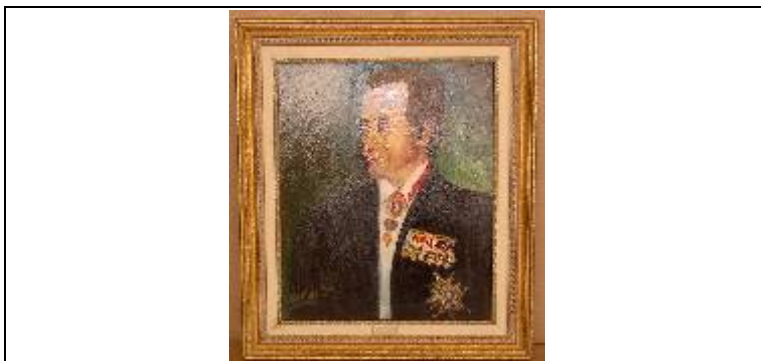

Nº INVENTARIO:	22
TÍTULO:	Juan Carlos I
AUTOR:	Clotilde Pérez Jiménez
TÉCNICA:	Óleo sobre lienzo
MEDIDAS:	46 x 38 cm
AÑO:	
FECHA DE LLEGADA:	1996
FECHA DE SALIDA:	2004
UBICACIÓN:	Centro Social de Los Meroños
NOTAS:	Exposición 1996, dic.
DESCRIPTORES:	Retrato, rey, marco



Nº INVENTARIO:	23
TÍTULO:	Exterior pueblo de pescadores
AUTOR:	Concha Gallego
TÉCNICA:	Óleo sobre lienzo
MEDIDAS:	81 x 60 cm
AÑO:	
FECHA DE LLEGADA:	1996
FECHA DE SALIDA:	2004
UBICACIÓN:	Centro de Transportes
FECHA DEVOLUCIÓN:	2012
UBICACIÓN:	Depósito
NOTAS:	Exposición 1996, dic.
DESCRIPTORES:	Paisaje, costero, barcos



Nº INVENTARIO:	24
TÍTULO:	Cuando llueve aquí
AUTOR:	Corsino Castiello
TÉCNICA:	Acuarela
MEDIDAS:	33 x 41 cm
AÑO:	
FECHA DE LLEGADA:	1997
FECHA DE SALIDA:	
UBICACIÓN:	Depósito
FECHA DE SALIDA:	11-09-2012
UBICACIÓN:	Rentas - Ayuntamiento, 1ª planta
NOTAS:	Exposición 1997, feb.
DESCRIPTORES:	Abstracto, colores, marco



Nº INVENTARIO:	25
TÍTULO:	Bancales de tierra roja
AUTOR:	Corsino Castiello
TÉCNICA:	Acuarela
MEDIDAS:	43 x 47 cm
AÑO:	
FECHA DE LLEGADA:	1997
FECHA DE SALIDA:	2004
UBICACIÓN:	Centro de Transportes
FECHA DEVOLUCIÓN:	2012
UBICACIÓN:	Depósito
NOTAS:	Exposición 1997, marzo
DESCRIPTORES:	Paisaje, colores, marco



Nº INVENTARIO:	26
TÍTULO:	Macetero con flores
AUTOR:	Faustino Díaz Cid
TÉCNICA:	
MEDIDAS:	46 x 37 cm
AÑO:	
FECHA DE LLEGADA:	1997
FECHA DE SALIDA:	2004
UBICACIÓN:	Centro de Transportes
FECHA DEVOLUCIÓN:	2012
UBICACIÓN:	Depósito
NOTAS:	Exposición 1997, abr.

	
Nº INVENTARIO:	27
TÍTULO:	Casa en la huerta
AUTOR:	Fernández Olmedo
TÉCNICA:	
MEDIDAS:	33 x 42 cm
AÑO:	
FECHA DE LLEGADA:	1997
UBICACIÓN:	Depósito
FECHA DE SALIDA:	2012, octubre
UBICACIÓN:	Centro de Seguridad
NOTAS:	Exposición 1997, mayo

	
Nº INVENTARIO:	28
TÍTULO:	Fontes
AUTOR:	Juan Pedro Esteban Nicolás
TÉCNICA:	Acuarela
MEDIDAS:	40 x 30 cm
AÑO:	
FECHA DE LLEGADA:	1997
FECHA DE SALIDA:	1997
FECHA DE LLEGADA:	2006
UBICACIÓN:	Depósito
FECHA DE SALIDA:	10-09-2012
UBICACIÓN:	Intervención - Despacho de Damián - Ayuntamiento, 1ª planta
NOTAS:	Exposición 1997, nov.



Nº INVENTARIO:	29
TÍTULO:	Marina
AUTOR:	Elviri Martín
TÉCNICA:	Óleo sobre lienzo
MEDIDAS:	46 x 55 cm
AÑO:	
FECHA DE LLEGADA:	1997
FECHA DE SALIDA:	2004
UBICACIÓN:	Ayuntamiento- 1ª planta
	Despacho Julia y Pepi
FECHA DEVOLUCIÓN:	07-09-2012
UBICACIÓN:	Depósito
NOTAS:	Exposición 1997, marzo



Nº INVENTARIO:	30
TÍTULO:	Los Besadores
AUTOR:	Joaquín Díez Piquer
TÉCNICA:	Mixta sobre tablero
MEDIDAS:	101 x 101 cm
AÑO:	
FECHA DE LLEGADA:	1997
FECHA DE SALIDA:	
UBICACIÓN:	Depósito
NOTAS:	Exposición 1997, nov.



Nº INVENTARIO:	31
TÍTULO:	Casa de campo 1
AUTOR:	Jesús Albentosa Martínez
TÉCNICA:	Óleo sobre lienzo
MEDIDAS:	50 x 61 cm
AÑO:	1997
FECHA DE LLEGADA:	1997
FECHA DE SALIDA:	
UBICACIÓN:	Depósito
FECHA DE SALIDA:	07-09-2012
UBICACIÓN:	Secretaría General - Despacho de Isabel y Pepe - Ayuntamiento, 1ª planta
NOTAS:	1º Premio (categoría B) del I Concurso de pintura al aire libre "Paisaje y Paisanaje", 1997



Nº INVENTARIO:	32
TÍTULO:	Fontes 1
AUTOR:	Pedro Diego Pérez Casanova
TÉCNICA:	Óleo sobre madera
MEDIDAS:	40 x 54 cm
AÑO:	1997
FECHA DE LLEGADA:	1997
FECHA DE SALIDA:	1997
2ª FECHA DE LLEGADA:	2007
UBICACIÓN:	Concejalía de Juventud
2ª UBICACIÓN:	Depósito
FECHA DE SALIDA:	22-08-2012
UBICACIÓN:	Urbanismo
NOTAS:	2º Premio (categoría B) del I Concurso de pintura al aire libre "Paisaje y Paisanaje", 1997



Nº INVENTARIO:	33
TÍTULO:	Bodegón
AUTOR:	Mª Luz Granero
TÉCNICA:	Óleo sobre lienzo
MEDIDAS:	37 x 52 cm
AÑO:	
FECHA DE LLEGADA:	1998
FECHA DE SALIDA:	
UBICACIÓN:	Depósito
NOTAS:	Exposición 1998, en.



Nº INVENTARIO:	34
TÍTULO:	Atardecer marino
AUTOR:	José Ruiz Rubio
TÉCNICA:	
MEDIDAS:	53 x 67 cm
AÑO:	
FECHA DE LLEGADA:	1998
FECHA DE SALIDA:	
UBICACIÓN:	Ayuntamiento- Planta baja- Despacho Fina
FECHA DEVOLUCIÓN:	2012
UBICACIÓN:	Depósito
NOTAS:	Exposición 1998, dic.



Nº INVENTARIO:	35
TÍTULO:	Esquina de Fontes
AUTOR:	Vicente Triburcio Caballero
TÉCNICA:	Óleo sobre lienzo
MEDIDAS:	65 x 92 cm
AÑO:	1998
FECHA DE LLEGADA:	1998
FECHA DE SALIDA:	1998
UBICACIÓN:	Concejalía de Juventud - 4º despacho
FECHA DEVOLUCIÓN:	2010
UBICACIÓN:	Depósito
FECHA DE SALIDA:	2012
UBICACIÓN:	Despacho Concejala Ana Martínez Martínez - Ayuntamiento, 4ª planta
NOTAS:	1º Premio (categoría B) de II Concurso de Pintura al Aire Libre "Paisaje y Paisanaje", 1998



Nº INVENTARIO:	36
TÍTULO:	Fontes II
AUTOR:	Vanesa Manzanares López
TÉCNICA:	Óleo
MEDIDAS:	29 x 34 cm
AÑO:	1998
FECHA DE LLEGADA:	1998
FECHA DE SALIDA:	2004
UBICACIÓN:	Ayuntamiento - Secretaría
FECHA DEVOLUCIÓN:	2012
UBICACIÓN:	Depósito
NOTAS:	1º Premio (categoría A) del II Concurso de Pintura al aire libre "Paisaje y Paisanaje", 1998



Nº INVENTARIO:	37
TÍTULO:	Casa con palmeras
AUTOR:	Jesús Albentosa Martínez
TÉCNICA:	Óleo sobre lienzo
MEDIDAS:	65 x 81 cm
AÑO:	1998
FECHA DE LLEGADA:	1998
FECHA DE SALIDA:	2004, septiembre, 14
UBICACIÓN:	Radio Municipal - Casa de la Juventud
NOTAS:	2º Premio (categoría B) del II Concurso de Pintura al aire libre "Paisaje y Paisanaje", 1998



Nº INVENTARIO:	38
TÍTULO:	Molino 1
AUTOR:	Juan Antonio Molina Martínez
TÉCNICA:	Óleo sobre lienzo
MEDIDAS:	63 x 46 cm
AÑO:	1998
FECHA DE LLEGADA:	1998
FECHA DE SALIDA:	
UBICACIÓN:	Depósito
NOTAS:	2º Premio (categoría A) del II Concurso de Pintura al aire libre "Paisaje y Paisanaje", 1998



Nº INVENTARIO:	39
TÍTULO:	Molino 2
AUTOR:	Juan Pedro Esteban Nicolás
TÉCNICA:	Óleo sobre lienzo
MEDIDAS:	73 x 54 cm
AÑO:	1998
FECHA DE LLEGADA:	1998
FECHA DE SALIDA:	2004, agosto, 30
UBICACIÓN:	Centro Social de Los Meroños
NOTAS:	II Concurso de Pintura al aire libre "Paisaje y Paisanaje", 1998



Nº INVENTARIO:	40
TÍTULO:	Abstracto 2
AUTOR:	Conchi Munuera
TÉCNICA:	Acuarela
MEDIDAS:	50 x 60 cm
AÑO:	1999
FECHA DE LLEGADA:	1999
FECHA DE SALIDA:	
UBICACIÓN:	Depósito
NOTAS:	Exposición 1999, abr.



Nº INVENTARIO:	41
TÍTULO:	Virgen del Rosario
AUTOR:	José Pedreño Contreras
TÉCNICA:	
MEDIDAS:	73 x 58 cm
AÑO:	1999
FECHA DE LLEGADA:	1999
FECHA DE SALIDA:	2004, agosto, 30
UBICACIÓN:	Centro Social de Los Meroños
NOTAS:	Exposición 1999, oct.



Nº INVENTARIO:	42
TÍTULO:	Primavera
AUTOR:	Ángela Pérez Aguilera
TÉCNICA:	Acuarela
MEDIDAS:	33 x 46 cm
AÑO:	1999
FECHA DE LLEGADA:	1999
FECHA DE SALIDA:	
UBICACIÓN:	Depósito
NOTAS:	1º Premio (categoría A) del III Concurso de Pintura al aire libre "Paisaje y Paisanaje", 1999



Nº INVENTARIO:	43
TÍTULO:	Estación de tren 1
AUTOR:	Alberto Márquez Ruiz
TÉCNICA:	Óleo sobre lienzo
MEDIDAS:	54 x 73 cm
AÑO:	1999
FECHA DE LLEGADA:	1999
FECHA DE SALIDA:	1999
UBICACIÓN:	Concejalía de Juventud - Despacho Conchi
FECHA DEVOLUCIÓN:	2010
UBICACIÓN:	Depósito
FECHA DE SALIDA:	2012
UBICACIÓN:	Asuntos Generales - Despacho Teresa Marín - Ayuntamiento 2ª planta
NOTAS:	1º Premio (categoría B) del III Concurso de Pintura al aire libre "Paisaje y Paisanaje", 1999

	
Nº INVENTARIO:	44
TÍTULO:	Parque de la Constitución
AUTOR:	Vanesa Moya Revelles
TÉCNICA:	Óleo sobre lienzo
MEDIDAS:	46 x 55 cm
AÑO:	1999
FECHA DE LLEGADA:	1999
FECHA DE SALIDA:	1999
2ª FECHA DE LLEGADA:	2007
2ª FECHA DE SALIDA:	16-11-2007
UBICACIÓN:	Biblioteca Municipal
2ª UBICACIÓN:	Depósito
3ª UBICACIÓN:	Radio Municipal - Casa de la Juventud
NOTAS:	2º Premio (categoría A) del III Concurso de Pintura al aire libre "Paisaje y Paisanaje", 1999



Nº INVENTARIO:	45
TÍTULO:	Entrada
AUTOR:	Ángela Aguilera Torrijos
TÉCNICA:	Óleo sobre lienzo
MEDIDAS:	74 x 50 cm
AÑO:	1999
FECHA DE LLEGADA:	1999
FECHA DE SALIDA:	2004, septiembre, 14
UBICACIÓN:	Radio Municipal - Casa Juventud
NOTAS:	2º Premio (categoría B) del III Concurso de Pintura al aire libre "Paisaje y Paisanaje", 1999



Nº INVENTARIO:	46
TÍTULO:	Jardín
AUTOR:	M ^a Carmen Revelles Martínez
TÉCNICA:	Óleo sobre lienzo
MEDIDAS:	38 x 46 cm
AÑO:	1999
FECHA DE LLEGADA:	1999
FECHA DE SALIDA:	
UBICACIÓN:	Depósito
NOTAS:	III Concurso de Pintura al aire libre "Paisaje y Paisanaje", 1999



Nº INVENTARIO:	47
TÍTULO:	Monumento a la Constitución I
AUTOR:	Irene Méndez Melgarijo
TÉCNICA:	Óleo sobre lienzo
MEDIDAS:	46 x 33 cm
AÑO:	1999
FECHA DE LLEGADA:	1999
FECHA DE SALIDA:	
UBICACIÓN:	Depósito
NOTAS:	III Concurso de Pintura al aire libre "Paisaje y Paisanaje", 1999



Nº INVENTARIO:	48
TÍTULO:	Monumento a la Constitución II
AUTOR:	José Luis Cavas Cabrez
TÉCNICA:	Óleo sobre lienzo
MEDIDAS:	46 x 33 cm
AÑO:	1999
FECHA DE LLEGADA:	1999
FECHA DE SALIDA:	
UBICACIÓN:	Depósito
NOTAS:	III Concurso de Pintura al aire libre "Paisaje y Paisanaje", 1999



Nº INVENTARIO:	49
TÍTULO:	Parque
AUTOR:	Soraya Cuadro Mercader
TÉCNICA:	Óleo sobre lienzo
MEDIDAS:	41 x 33 cm
AÑO:	1999
FECHA DE LLEGADA:	1999
FECHA DE SALIDA:	
UBICACIÓN:	Depósito
NOTAS:	III Concurso de Pintura al aire libre "Paisaje y Paisanaje", 1999



Nº INVENTARIO:	50
TÍTULO:	Casa vieja
AUTOR:	Vanesa Manzanares López
TÉCNICA:	Óleo sobre lienzo
MEDIDAS:	46 x 55 cm
AÑO:	1999
FECHA DE LLEGADA:	1999
FECHA DE SALIDA:	
UBICACIÓN:	Depósito
NOTAS:	III Concurso de Pintura al aire libre "Paisaje y Paisanaje", 1999



Nº INVENTARIO:	51
TÍTULO:	Ayuntamiento
AUTOR:	Alberto Márquez Ruiz
TÉCNICA:	Óleo sobre lienzo
MEDIDAS:	33 x 46
AÑO:	1999
FECHA DE LLEGADA:	1999
FECHA DE SALIDA:	
UBICACIÓN:	Depósito
NOTAS:	III Concurso de Pintura al aire libre "Paisaje y Paisanaje", 1999



Nº INVENTARIO:	52
TÍTULO:	Estación de tren II
AUTOR:	Ana Ramón Garcerán
TÉCNICA:	Óleo sobre lienzo
MEDIDAS:	46 x 61
AÑO:	1999
FECHA DE LLEGADA:	1999
FECHA DE SALIDA:	
UBICACIÓN:	Depósito
NOTAS:	III Concurso de Pintura al aire libre "Paisaje y Paisanaje", 1999



Nº INVENTARIO:	53
TÍTULO:	Molino III
AUTOR:	María Sánchez Conesa
TÉCNICA:	Óleo sobre lienzo
MEDIDAS:	60 x 73 cm
AÑO:	1999
FECHA DE LLEGADA:	1999
FECHA DE SALIDA:	
UBICACIÓN:	Depósito
NOTAS:	III Concurso de Pintura al aire libre "Paisaje y Paisanaje", 1999



Nº INVENTARIO:	54
TÍTULO:	Paisaje 2
AUTOR:	Nico Sanmartín Fuentes
TÉCNICA:	Óleo sobre lienzo
MEDIDAS:	27 x 35 cm
AÑO:	1999
FECHA DE LLEGADA:	1999
FECHA DE SALIDA:	
UBICACIÓN:	Depósito
NOTAS:	III Concurso de Pintura al aire libre "Paisaje y Paisanaje", 1999

	
Nº INVENTARIO:	55
TÍTULO:	Paisaje nevado
AUTOR:	Miguel Antonio Pedreño
TÉCNICA:	Óleo sobre madera
MEDIDAS:	35 x 43 cm
AÑO:	
FECHA DE LLEGADA:	2001
FECHA DE SALIDA:	2004
UBICACIÓN:	Centro de Transportes
FECHA DEVOLUCIÓN:	2012
UBICACIÓN:	Depósito
NOTAS:	Exposición 2001, en.



Nº INVENTARIO:	56
TÍTULO:	Teatro
AUTOR:	Manuel Zaplana
TÉCNICA:	Óleo sobre lienzo
MEDIDAS:	46 x 33 cm
AÑO:	
FECHA DE LLEGADA:	2001
FECHA DE SALIDA:	
UBICACIÓN:	Depósito
NOTAS:	Exposición 2001, en.

	
Nº INVENTARIO:	57
TÍTULO:	La montaña
AUTOR:	Incolaza Pérez Iniesta
TÉCNICA:	
MEDIDAS:	38 x 46 cm
AÑO:	
FECHA DE LLEGADA:	2000
FECHA DE SALIDA:	2004
UBICACIÓN:	Ayuntamiento- Estadística
NOTAS:	Exposición 2000, jun.



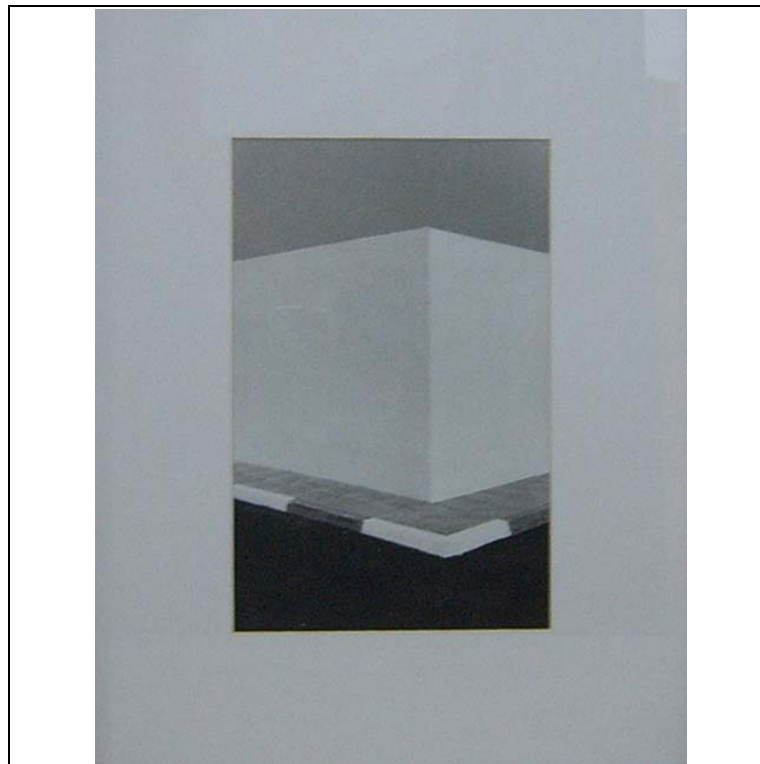

Nº INVENTARIO:	58
TÍTULO:	En Torre-Pacheco isiempre!
AUTOR:	Ana M ^a Peinado
TÉCNICA:	Punto de Cruz
MEDIDAS:	31 x 30 cm
AÑO:	
FECHA DE LLEGADA:	2000
FECHA DE SALIDA:	
UBICACIÓN:	Depósito
NOTAS:	Exposición 2000, en.



Nº INVENTARIO:	59
TÍTULO:	La calle
AUTOR:	David Frutos Ruiz
TÉCNICA:	
MEDIDAS:	
AÑO:	
FECHA DE LLEGADA:	2000
FECHA DE SALIDA:	
UBICACIÓN:	Depósito
NOTAS:	Exposición 2000, nov., 30 - dic., 13

	
Nº INVENTARIO:	60
TÍTULO:	Pueblo
AUTOR:	M ^a José Sánchez Martínez "Majo"
TÉCNICA:	Óleo sobre lienzo
MEDIDAS:	29 x 37 cm
AÑO:	
FECHA DE LLEGADA:	2000
FECHA DE SALIDA:	2000-2012
UBICACIÓN:	Biblioteca Municipal-
2ª FECHA DE LLEGADA:	2007
2ª UBICACIÓN:	Depósito
FECHA DE SALIDA:	Agosto- 2012
UBICACIÓN:	Asuntos Generales - Ayuntamiento, 2ª planta
NOTAS:	Exposición 2000, dic.

	
Nº INVENTARIO:	61
TÍTULO:	Molino IV
AUTOR:	Juana M ^a Sánchez Solana
TÉCNICA:	Óleo sobre lienzo
MEDIDAS:	38 x 55 cm
AÑO:	2000
FECHA DE LLEGADA:	2000
FECHA DE SALIDA:	2000
2ª FECHA DE LLEGADA:	2007
UBICACIÓN:	Concejalía de Juventud
2ª UBICACIÓN:	Depósito
FECHA DE SALIDA:	10-09-2012
UBICACIÓN:	Rentas - Despacho de Manolo Melero - Ayuntamiento, 1ª planta
NOTAS:	1º Premio (categoría B) del IV Concurso de Pintura al aire libre "Paisaje y Paisanaje", 2000

	
Nº INVENTARIO:	62
TÍTULO:	Vía del tren
AUTOR:	Carmen Sánchez Bueno
TÉCNICA:	Óleo sobre madera
MEDIDAS:	46 x 77 cm
AÑO:	2000
FECHA DE LLEGADA:	2000
FECHA DE SALIDA:	2000
2ª FECHA DE LLEGADA:	2007
2ª FECHA DE SALIDA:	16-11-2007
UBICACIÓN:	Depósito
2ª UBICACIÓN	Radio Municipal - Casa de la Juventud
NOTAS:	1º Premio (categoría B) del IV Concurso de Pintura al aire libre "Paisaje y Paisanaje", 2000

	
Nº INVENTARIO:	63
TÍTULO:	Pasico I
AUTOR:	M ^a Carmen Sánchez Buendía
TÉCNICA:	Óleo sobre lienzo
MEDIDAS:	46 x 55 cm
AÑO:	2000
FECHA DE LLEGADA:	2000
FECHA DE SALIDA:	
UBICACIÓN:	Depósito
NOTAS:	2º Premio (categoría A) del IV Concurso de Pintura al aire libre "Paisaje y Paisanaje", 2000



Nº INVENTARIO:	64
TÍTULO:	Molino del Pasico
AUTOR:	David Galián Martínez
TÉCNICA:	Óleo sobre lienzo
MEDIDAS:	73 x 55 cm
AÑO:	2000
FECHA DE LLEGADA:	2000
FECHA DE SALIDA:	2004, septiembre, 14
UBICACIÓN:	Concejalía de Turismo
NOTAS:	2º Premio (categoría B) del IV Concurso de Pintura al aire libre "Paisaje y Paisanaje", 2000

	
Nº INVENTARIO:	65
TÍTULO:	Molino V
AUTOR:	Irene Méndez Melgarejo
TÉCNICA:	Óleo sobre lienzo
MEDIDAS:	38 x 46 cm
AÑO:	2000
FECHA DE LLEGADA:	2000
FECHA DE SALIDA:	
UBICACIÓN:	Depósito
NOTAS:	IV Concurso de Pintura al aire libre "Paisaje y Paisanaje", 2000



Nº INVENTARIO:	66
TÍTULO:	Florero
AUTOR:	Ana C.
TÉCNICA:	Óleo sobre lienzo
MEDIDAS:	33 x 46 cm
AÑO:	
FECHA DE LLEGADA:	2000 aprox.
FECHA DE SALIDA:	
UBICACIÓN:	Depósito
NOTAS:	

	
Nº INVENTARIO:	67
TÍTULO:	Pueblo II
AUTOR:	Pola
TÉCNICA:	Acuarela
MEDIDAS:	53 x 43 cm
AÑO:	
FECHA DE LLEGADA:	2000 aprox.
FECHA DE SALIDA:	
UBICACIÓN:	Depósito
NOTAS:	

	
Nº INVENTARIO:	68
TÍTULO:	Paisaje III
AUTOR:	Juanita Izquierdo
TÉCNICA:	Óleo sobre madera
MEDIDAS:	17 x 33 cm
AÑO:	
FECHA DE LLEGADA:	2001
FECHA DE SALIDA:	
UBICACIÓN:	Depósito
NOTAS:	Exposición 2001, oct.

	
Nº INVENTARIO:	69
TÍTULO:	Fontes III
AUTOR:	Soraya Mechado Mercader
TÉCNICA:	Óleo sobre lienzo
MEDIDAS:	38 x 55 cm
AÑO:	2001
FECHA DE LLEGADA:	2001
UBICACIÓN:	Biblioteca
FECHA DEVOLUCIÓN:	2010
UBICACIÓN:	Depósito
FECHA DE SALIDA:	2012, octubre
UBICACIÓN:	Centro de Seguridad
NOTAS:	1º Premio (categoría A) del V Certamen de Pintura al aire libre "Paisaje y Paisanaje", 2001

Nº INVENTARIO:	70
TÍTULO:	Paisaje IV
AUTOR:	Nerea Navarro Sánchez
TÉCNICA:	
MEDIDAS:	
AÑO:	2001
FECHA DE LLEGADA:	2001
FECHA DE SALIDA:	
UBICACIÓN:	
NOTAS:	1º Premio (categoría B) del V Certamen de Pintura al aire libre "Paisaje y Paisanaje", 2001

	
Nº INVENTARIO:	71
TÍTULO:	Esquina de Torre-Pacheco
AUTOR:	Pedro Diego Pérez Casanova
TÉCNICA:	Óleo sobre madera
MEDIDAS:	105 x 76 cm
AÑO:	2001
FECHA DE LLEGADA:	2001
FECHA DE SALIDA:	2001
UBICACIÓN:	Despacho Fina Marín - Ayuntamiento, 4ª planta
NOTAS:	1º Premio (categoría C) del V Certamen de Pintura al aire libre "Paisaje y Paisanaje", 2001



Nº INVENTARIO:	72
TÍTULO:	Árboles
AUTOR:	Noelia Gallego Ros
TÉCNICA:	Óleo sobre lienzo
MEDIDAS:	65 x 50 cm
AÑO:	2001
FECHA DE LLEGADA:	2001
FECHA DE SALIDA:	
UBICACIÓN:	Depósito
FECHA DE SALIDA:	11-09-2012
UBICACIÓN:	Rentas - Ayuntamiento, 1ª planta
NOTAS:	V Certamen de Pintura al aire libre "Paisaje y Paisanaje", 2001

	
Nº INVENTARIO:	73
TÍTULO:	Casa de Campo II
AUTOR:	Yanira Moreno Gálvez
TÉCNICA:	Óleo sobre lienzo
MEDIDAS:	33 x 46 cm
AÑO:	2001
FECHA DE LLEGADA:	2001
FECHA DE SALIDA:	2004, agosto, 30
UBICACIÓN:	Centro Social de Los Meroños
NOTAS:	V Certamen de Pintura al aire libre "Paisaje y Paisanaje", 2001



Nº INVENTARIO:	74
TÍTULO:	Casa de Fontes I
AUTOR:	Diego Ros Ortega
TÉCNICA:	Óleo sobre lienzo
MEDIDAS:	46 x 33 cm
AÑO:	2001
FECHA DE LLEGADA:	2001
FECHA DE SALIDA:	2004, agosto, 30
UBICACIÓN:	Centro Social de Los Meroños
NOTAS:	V Certamen de Pintura al aire libre "Paisaje y Paisanaje", 2001

	
Nº INVENTARIO:	75
TÍTULO:	Atardece en la Villa
AUTOR:	Estela Torroglosa Alcázar
TÉCNICA:	Óleo sobre lienzo
MEDIDAS:	81 x 65 cm
AÑO:	2001
FECHA DE LLEGADA:	2001
FECHA DE SALIDA:	2004, sep., 04
UBICACIÓN:	Archivo Municipal
FECHA DE LLEGADA:	2007
UBICACIÓN:	Depósito
FECHA DE SALIDA:	2012, octubre
UBICACIÓN:	Centro de Seguridad
NOTAS:	V Certamen de Pintura al aire libre "Paisaje y Paisanaje", 2001



Nº INVENTARIO:	76
TÍTULO:	Casa de Fontes II
AUTOR:	Irene Méndez Melgarejo
TÉCNICA:	Óleo sobre lienzo
MEDIDAS:	55 x 46 cm
AÑO:	2001
FECHA DE LLEGADA:	2001
FECHA DE SALIDA:	2004, agosto, 30
UBICACIÓN:	Centro Social de Los Meroños
NOTAS:	V Certamen de Pintura al aire libre "Paisaje y Paisanaje", 2001

	
Nº INVENTARIO:	77
TÍTULO:	Casa de Fontes III
AUTOR:	Rocío Sanmartín Rodríguez
TÉCNICA:	Óleo sobre lienzo
MEDIDAS:	38 x 55 cm
AÑO:	2001
FECHA DE LLEGADA:	2001
FECHA DE SALIDA:	
UBICACIÓN:	Depósito
NOTAS:	V Certamen de Pintura al aire libre "Paisaje y Paisanaje", 2001

	
Nº INVENTARIO:	78
TÍTULO:	Paisaje V
AUTOR:	Jose Francisco Campos Vila
TÉCNICA:	Óleo sobre lienzo
MEDIDAS:	60 x 81 cm
AÑO:	2001
FECHA DE LLEGADA:	2001
FECHA DE SALIDA:	2004
UBICACIÓN:	Centro de Transportes
FECHA DEVOLUCIÓN:	2012
UBICACIÓN:	Depósito
FECHA DE SALIDA:	2012, octubre
UBICACIÓN:	Centro de Seguridad
NOTAS:	V Certamen de Pintura al aire libre "Paisaje y Paisanaje", 2001

	
Nº INVENTARIO:	79
TÍTULO:	Molino VI
AUTOR:	Vanesa Moya Revelles
TÉCNICA:	Óleo sobre lienzo
MEDIDAS:	50 x 65 cm
AÑO:	2001
FECHA DE LLEGADA:	2001
FECHA DE SALIDA:	2004, marzo
UBICACIÓN:	Archivo Municipal
FECHA DE LLEGADA:	2012
FECHA DE SALIDA:	2012, octubre
UBICACIÓN:	Centro de Seguridad
NOTAS:	V Certamen de Pintura al aire libre "Paisaje y Paisanaje", 2001

	
Nº INVENTARIO:	80
TÍTULO:	Paisaje VI
AUTOR:	Justa Torroglosa Alcázar
TÉCNICA:	Óleo sobre lienzo
MEDIDAS:	53 x 73 cm
AÑO:	2001
FECHA DE LLEGADA:	2001
FECHA DE SALIDA:	
UBICACIÓN:	Depósito
NOTAS:	V Certamen de Pintura al aire libre "Paisaje y Paisanaje", 2001



Nº INVENTARIO:	81
TÍTULO:	Agricultor
AUTOR:	César Rodríguez Mateo
TÉCNICA:	Óleo sobre madera
MEDIDAS:	1001 x 101 cm
AÑO:	2001
FECHA DE LLEGADA:	2001
2ª FECHA DE LLEGADA:	2007
FECHA DE SALIDA:	2004, septiembre, 6
UBICACIÓN:	Archivo Municipal
2ª UBICACIÓN:	Depósito
FECHA DE SALIDA:	12-09-2012
UBICACIÓN:	Rentas - Ayuntamiento, 1ª planta
NOTAS:	V Certamen de Pintura al aire libre "Paisaje y Paisanaje", 2001

	
Nº INVENTARIO:	82
TÍTULO:	Recolección
AUTOR:	14b
TÉCNICA:	Óleo sobre lienzo
MEDIDAS:	97 x 130 cm
AÑO:	2001
FECHA DE LLEGADA:	2001
FECHA DE SALIDA:	2004, septiembre, 6
UBICACIÓN:	Depósito
FECHA DE SALIDA:	12-09-2012
UBICACIÓN:	Rentas - Despacho de M ^a José Garcerán - Ayuntamiento, 1 ^a planta
NOTAS:	V Certamen de Pintura al aire libre "Paisaje y Paisanaje", 2001



Nº INVENTARIO:	83
TÍTULO:	Retrato de niño
AUTOR:	Anónimo
TÉCNICA:	Óleo sobre lienzo
MEDIDAS:	100 x 81 cm
AÑO:	S/f
FECHA DE LLEGADA:	S/f
FECHA DE SALIDA:	
UBICACIÓN:	Depósito
NOTAS:	



Nº INVENTARIO:	84
TÍTULO:	Retrato antiguo hombre
AUTOR:	Luis García
TÉCNICA:	Óleo sobre lienzo
MEDIDAS:	
AÑO:	[Siglo XIX]
FECHA DE LLEGADA:	S/f
FECHA DE SALIDA:	2004, marzo
UBICACIÓN:	Concejalía de Juventud
FECHA DEVOLUCIÓN:	2012
UBICACIÓN:	Depósito
NOTAS:	Restaurado en 2007



Nº INVENTARIO:	85
TÍTULO:	Niño en la playa
AUTOR:	Colectivo La Cueva
TÉCNICA:	Óleo sobre lienzo
MEDIDAS:	50 x 65 cm
AÑO:	S/f
FECHA DE LLEGADA:	S/f
FECHA DE SALIDA:	
UBICACIÓN:	Depósito
NOTAS:	

	
Nº INVENTARIO:	86
TÍTULO:	Paisaje VII
AUTOR:	Concepción Gómez García
TÉCNICA:	Óleo sobre lienzo
MEDIDAS:	73 x 92 cm
AÑO:	2001
FECHA DE LLEGADA:	2001
FECHA DE SALIDA:	2001
UBICACIÓN:	Concejalía de Juventud (Pasillo)
FECHA DE LLEGADA:	2007
UBICACIÓN:	Depósito
FECHA DE SALIDA:	2012, octubre
UBICACIÓN:	Centro de Seguridad
NOTAS:	3º Premio (categoría C) del V Certamen de Pintura al aire libre "Paisaje y Paisanaje", 2001

	
Nº INVENTARIO:	87
TÍTULO:	Calle Torre Pacheco
AUTOR:	Francisco Segovia Aguado
TÉCNICA:	Óleo sobre madera
MEDIDAS:	60 x 120 cm
AÑO:	2002
FECHA DE LLEGADA:	2002
FECHA DE SALIDA:	2002
2ª FECHA DE LLEGADA:	2007
UBICACIÓN:	Concejalía de Juventud
2ª UBICACIÓN:	Depósito
FECHA DE SALIDA:	6-09-2012
UBICACIÓN:	Secretaría General
NOTAS:	1º Premio (categoría C) del VI Certamen de Pintura al aire libre "Paisaje y Paisanaje", 2002



Nº INVENTARIO:	88
TÍTULO:	Molino VII
AUTOR:	Francisco Antón Escolano
TÉCNICA:	Óleo sobre madera
MEDIDAS:	100 x 120 cm
AÑO:	2002
FECHA DE LLEGADA:	2002
FECHA DE SALIDA:	2002
2ª FECHA DE LLEGADA:	2007
2ª FECHA DE SALIDA:	16-11-2007
UBICACIÓN:	Juventud (Pasillo)
2ª UBICACIÓN:	Depósito
3º UBICACIÓN:	Radio Municipal - Casa de la Juventud
NOTAS:	3º Premio (categoría C) del VI Certamen de Pintura al aire libre "Paisaje y Paisanaje", 2002

	
Nº INVENTARIO:	89
TÍTULO:	Paisaje 8
AUTOR:	Fermín García Sevilla
TÉCNICA:	Óleo sobre lienzo
MEDIDAS:	77 x 110 cm
AÑO:	2003
FECHA DE LLEGADA:	2003
FECHA DE SALIDA:	2003
UBICACIÓN:	Concejalía de Juventud - Despacho de Anastasia
FECHA DEVOLUCIÓN:	2010
UBICACIÓN:	Depósito
FECHA DE SALIDA:	18-02-2012
UBICACIÓN:	Despacho Concejal Fina Marín - Ayuntamiento, 4ª planta
NOTAS:	1º Premio (categoría C) del VII Certamen de Pintura al aire libre "Paisaje y Paisanaje", 2003

	
Nº INVENTARIO:	90
TÍTULO:	Estación y vía del tren
AUTOR:	Rafael Terres Martínez
TÉCNICA:	Óleo sobre madera
MEDIDAS:	61 x 120 cm
AÑO:	2003
FECHA DE LLEGADA:	2003
FECHA DE SALIDA:	2003
UBICACIÓN:	Concejalía de Juventud - Despacho de Anastasia
FECHA DEVOLUCIÓN:	2010
UBICACIÓN:	Depósito
FECHA DE SALIDA:	6-09-2012
UBICACIÓN:	Estadística - Despacho de Toñi y José Antonio- Ayuntamiento, 1ª planta
NOTAS:	2º Premio (categoría C) del VII Certamen de Pintura al aire libre "Paisaje y Paisanaje", 2003



Nº INVENTARIO:	91
TÍTULO:	Rodaja de Pescado
AUTOR:	Valentín Alcaide Sanjurjo
TÉCNICA:	Óleo sobre madera
MEDIDAS:	44 x 55 cm
AÑO:	
FECHA DE LLEGADA:	2003
FECHA DE SALIDA:	2004
UBICACIÓN:	Depósito
NOTAS:	Exposición 2003, nov.



Nº INVENTARIO:	92
TÍTULO:	Serigrafía 125/250 Limonos
AUTOR:	Manuel Avellaneda
TÉCNICA:	Serigrafía
MEDIDAS:	
AÑO:	
FECHA DE LLEGADA:	
FECHA DE SALIDA:	
UBICACIÓN:	Despacho Manuel Melero - Ayuntamiento - 1ª planta
NOTAS:	

	
Nº INVENTARIO:	93
TÍTULO:	Ayuntamiento
AUTOR:	Saura
TÉCNICA:	
MEDIDAS:	
AÑO:	1973
FECHA DE LLEGADA:	
FECHA DE SALIDA:	
UBICACIÓN:	Ventanilla Única
FECHA DEVOLUCIÓN:	2012
UBICACIÓN:	Depósito
FECHA DE SALIDA:	25-09-2012
UBICACIÓN:	Estadística
NOTAS:	
DESCRIPTORES:	Ayuntamiento, marco

	
Nº INVENTARIO:	94
TÍTULO:	Lavandera
AUTOR:	Hasso
TÉCNICA:	
MEDIDAS:	
AÑO:	1962
FECHA DE LLEGADA:	
FECHA DE SALIDA:	
UBICACIÓN:	Ayuntamiento - Planta baja - Despacho Mercedes
FECHA DEVOLUCIÓN:	2012
UBICACIÓN:	Depósito
NOTAS:	

	
Nº INVENTARIO:	95
TÍTULO:	Molino lejano
AUTOR:	Nere
TÉCNICA:	Óleo sobre madera
MEDIDAS:	25 x 40 cm
AÑO:	
FECHA DE LLEGADA:	2004
FECHA DE SALIDA:	2004
2ª FECHA DE LLEGADA:	2007
UBICACIÓN:	Concejalía de Juventud - 4º Despacho
2ª UBICACIÓN:	Depósito
NOTAS:	



Nº INVENTARIO:	96
TÍTULO:	Formas 1
AUTOR:	Miguel Inglés
TÉCNICA:	Escultura de vidrio caliente
MEDIDAS:	
AÑO:	
FECHA DE LLEGADA:	1999
FECHA DE SALIDA:	
UBICACIÓN:	Concejalía de Juventud
NOTAS:	Exposición 1999, marzo



Nº INVENTARIO:	97
TÍTULO:	Formas 2
AUTOR:	José Mª Morales
TÉCNICA:	Escultura de hierro
MEDIDAS:	
AÑO:	
FECHA DE LLEGADA:	1999
FECHA DE SALIDA:	
UBICACIÓN:	Concejalía de Juventud
NOTAS:	Exposición 1999, oct.



Nº INVENTARIO:	98
TÍTULO:	Menina
AUTOR:	Miguel Inglés
TÉCNICA:	Escultura en hierro y cristal
MEDIDAS:	121 x 79 x 79 cm
AÑO:	
FECHA DE LLEGADA:	
FECHA DE SALIDA:	
UBICACIÓN:	CAES, 1ª planta
NOTAS:	



Nº INVENTARIO:	99
TÍTULO:	Retrato antiguo señora
AUTOR:	Anónimo
TÉCNICA:	Óleo sobre lienzo
MEDIDAS:	
AÑO:	[Siglo XIX]
FECHA DE LLEGADA:	
FECHA DE SALIDA:	
UBICACIÓN:	Secretaría
FECHA DEVOLUCIÓN	2012
UBICACIÓN:	Depósito
NOTAS:	

	
Nº INVENTARIO:	100
TÍTULO:	Nublado
AUTOR:	Francisco Javier González Torices
TÉCNICA:	Óleo sobre madera
MEDIDAS:	81 x 99,5 cm
AÑO:	2004
FECHA DE LLEGADA:	2004
FECHA DE SALIDA:	2004
UBICACIÓN:	Concejalía de Juventud - 3º Despacho
NOTAS:	1º Premio (categoría C) del VIII Certamen de Pintura al aire libre "Paisaje y Paisanaje", 2004

	
Nº INVENTARIO:	101
TÍTULO:	Abstracto III
AUTOR:	Laura Lorca Pérez
TÉCNICA:	
MEDIDAS:	33 x 41 cm
AÑO:	2004
FECHA DE LLEGADA:	2004
FECHA DE SALIDA:	2004
UBICACIÓN:	Depósito
NOTAS:	1º Premio (categoría B) del VIII Certamen de Pintura al aire libre "Paisaje y Paisanaje", 2004



Nº INVENTARIO:	102
TÍTULO:	Pasico II
AUTOR:	Vanesa Martínez Noguera
TÉCNICA:	Óleo sobre lienzo
MEDIDAS:	65 X 50 cm
AÑO:	2004
FECHA DE LLEGADA:	2004
FECHA DE SALIDA:	2004, jun.
UBICACIÓN:	Policía
NOTAS:	1º Premio (categoría A) del VIII Certamen de Pintura al aire libre "Paisaje y Paisanaje", 2004

	
Nº INVENTARIO:	103
TÍTULO:	Lejanía
AUTOR:	Antonio Agulló García
TÉCNICA:	
MEDIDAS:	100 x 120 cm
AÑO:	2004
FECHA DE LLEGADA:	2004
FECHA DE SALIDA:	2004
UBICACIÓN:	Ayuntamiento- 1ª planta
FECHA DEVOLUCIÓN:	2012
UBICACIÓN:	Depósito
FECHA DE SALIDA:	21-09-2012
UBICACIÓN:	Empadronamiento
NOTAS:	2º Premio del VIII Certamen de Pintura al aire libre "Paisaje y Paisanaje", 2004

	
Nº INVENTARIO:	104
TÍTULO:	
AUTOR:	M ^a Trini García Mondejar
TÉCNICA:	Óleo sobre madera
MEDIDAS:	56 x 77 cm
AÑO:	2002
FECHA DE LLEGADA:	2002
FECHA DE SALIDA:	2002
UBICACIÓN:	Concejalía de Juventud - Despacho Anastasia
FECHA DEVOLUCIÓN:	2012
UBICACIÓN:	Depósito
NOTAS:	2º Premio (categoría C) del VI Certamen de Pintura al aire libre "Paisaje y Paisanaje", 2002



Nº INVENTARIO:	105
TÍTULO:	Paisaje
AUTOR:	Nerea Navarro Sánchez
TÉCNICA:	Óleo sobre lienzo
MEDIDAS:	46 x 55 cm
AÑO:	2002
FECHA DE LLEGADA:	2002
FECHA DE SALIDA:	2002
UBICACIÓN:	Depósito
NOTAS:	1º Premio (Categoría B) del VI Certamen de Pintura al aire libre "Paisaje y Paisanaje", 2002



Nº INVENTARIO:	106
TÍTULO:	Abstracto
AUTOR:	Pilax???
TÉCNICA:	
MEDIDAS:	63 x 84 cm
AÑO:	
FECHA DE LLEGADA:	2006
FECHA DE SALIDA:	
UBICACIÓN:	Depósito
NOTAS:	Exposición

	
Nº INVENTARIO:	107
TÍTULO:	
AUTOR:	
TÉCNICA:	Bordado en tela
MEDIDAS:	59 x 86 cm
AÑO:	
FECHA DE LLEGADA:	2006
FECHA DE SALIDA:	
UBICACIÓN:	Depósito
NOTAS:	



Nº INVENTARIO:	108
TÍTULO:	Paisaje
AUTOR:	Lola Estrada
TÉCNICA:	
MEDIDAS:	41 x86 cm
AÑO:	
FECHA DE LLEGADA:	2006
FECHA DE SALIDA:	
UBICACIÓN:	Depósito
NOTAS:	

	
Nº INVENTARIO:	109
TÍTULO:	Paisaje
AUTOR:	Irene Médez Melgarejo
TÉCNICA:	Óleo sobre lienzo
MEDIDAS:	50 x70 cm
AÑO:	2006
FECHA DE LLEGADA:	2006
FECHA DE SALIDA:	
UBICACIÓN:	Depósito
FECHA DE SALIDA:	10-09-2012
UBICACIÓN:	Intervención - Despacho de Damián - Ayuntamiento, 1ª planta
NOTAS:	1º Premio (Categoría B) del X Certamen de Pintura al aire libre "Paisaje y Paisanaje", 2006

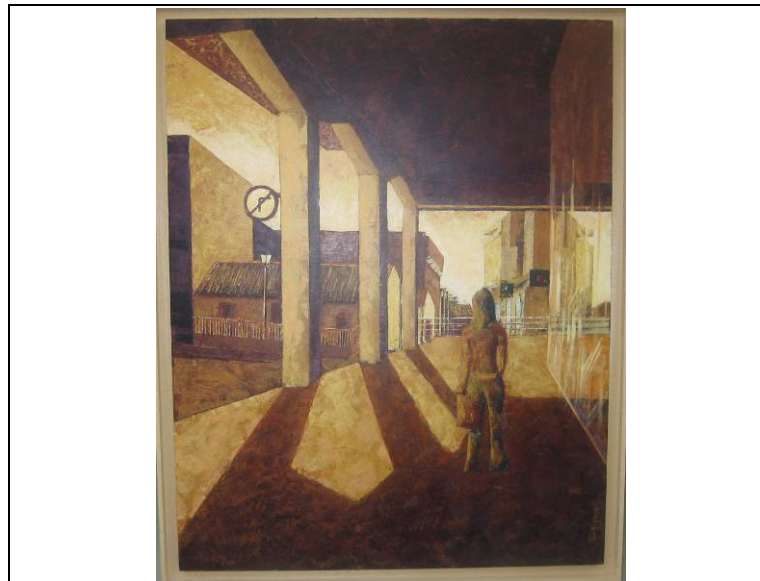

Nº INVENTARIO:	110
TÍTULO:	Vistas al Centro de día
AUTOR:	Tina González Márquez
TÉCNICA:	
MEDIDAS:	102 x 81 cm
AÑO:	2006
FECHA DE LLEGADA:	2006
FECHA DE SALIDA:	16-11-2007
UBICACIÓN:	Depósito
2º UBICACIÓN:	Radio Municipal - Casa de la Juventud
NOTAS:	



Nº INVENTARIO:	111
TÍTULO:	Casa pachequera
AUTOR:	Irene León Pérez
TÉCNICA:	Óleo sobre lienzo
MEDIDAS:	38 x 55 cm
AÑO:	2006
FECHA DE LLEGADA:	2006
FECHA DE SALIDA:	
UBICACIÓN:	Depósito
NOTAS:	1º Premio (Categoría A) del X Certamen de Pintura al aire libre "Paisaje y Paisanaje", 2006

	
Nº INVENTARIO:	112
TÍTULO:	Paisaje
AUTOR:	Araceli Reverte Bernal
TÉCNICA:	Óleo sobre madera
MEDIDAS:	70 x 90 cm
AÑO:	2006
FECHA DE LLEGADA:	2006
FECHA DE SALIDA:	
UBICACIÓN:	Depósito
FECHA DE SALIDA:	12-09-2012
UBICACIÓN:	Rentas - Ayuntamiento, 1ª planta
NOTAS:	1º Premio (Categoría C) del X Certamen de Pintura al aire libre "Paisaje y Paisanaje", 2006

	
Nº INVENTARIO:	113
TÍTULO:	Paisaje urbano
AUTOR:	Laura ???
TÉCNICA:	Óleo
MEDIDAS:	60 x60 cm
AÑO:	2005
FECHA DE LLEGADA:	2006
UBICACIÓN:	Policía (Atestados)
FECHA DE SALIDA:	2009,09,01
NOTAS:	1º Premio (Categoría B) del IX Certamen de Pintura al aire libre "Paisaje y Paisanaje", 2005

	
Nº INVENTARIO:	114
TÍTULO:	Reflejos
AUTOR:	Lola Estrada
TÉCNICA:	Acrílico
MEDIDAS:	20 x 24 cm
AÑO:	2005
FECHA DE LLEGADA:	2006
FECHA DE SALIDA:	
UBICACIÓN:	Depósito
NOTAS:	



Nº INVENTARIO:	115
TÍTULO:	La Caridad
AUTOR:	
TÉCNICA:	Óleo sobre lienzo
MEDIDAS:	117 x 94 cm
AÑO:	
FECHA DE LLEGADA:	2006
FECHA DE SALIDA:	
UBICACIÓN:	Depósito
NOTAS:	

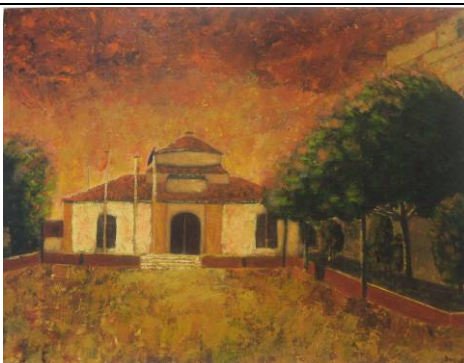

Nº INVENTARIO:	116
TÍTULO:	Ayuntamiento
AUTOR:	Angar
TÉCNICA:	Óleo sobre madera
MEDIDAS:	60 x 80 cm
AÑO:	2005
FECHA DE LLEGADA:	2006
FECHA DE SALIDA:	2006
UBICACIÓN:	Urbanismo - Despacho de José Antonio Pedreño - Ayuntamiento, 1ª planta
NOTAS:	

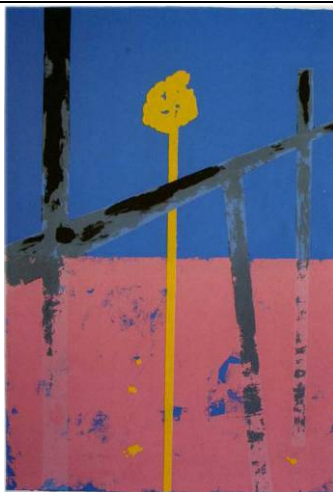

Nº INVENTARIO:	117
TÍTULO:	
AUTOR:	Ricardo Escavy
TÉCNICA:	Serigrafía
MEDIDAS:	112 x 76 cm
AÑO:	2005
FECHA DE LLEGADA:	2006
FECHA DE SALIDA:	
UBICACIÓN:	Depósito
	"El tiempo de la Serigrafía"
NOTAS:	18 ejemplares Se dan de baja 4 - Quedan 14

	
Nº INVENTARIO:	118
TÍTULO:	
AUTOR:	Noelia García
TÉCNICA:	Serigrafía
MEDIDAS:	112 x 76 cm
AÑO:	2005
FECHA DE LLEGADA:	2006
FECHA DE SALIDA:	
UBICACIÓN:	Depósito - 1 enmarcada en Negociado de Informática - Ayuntamiento, 1ª planta
NOTAS:	"El tiempo de la Serigrafía"
	12 ejemplares - Se da de baja 1 - Quedan 11

	
Nº INVENTARIO:	119
TÍTULO:	
AUTOR:	Paloma García
TÉCNICA:	Serigrafía
MEDIDAS:	112 x 76 cm
AÑO:	2005
FECHA DE LLEGADA:	2006
FECHA DE SALIDA:	
UBICACIÓN:	Depósito - 1 enmarcada en Negociado de Informática - Ayuntamiento, 1ª planta
NOTAS:	"El tiempo de la Serigrafía"
	18 ejemplares Se dan de baja 4 - Quedan 14



Nº INVENTARIO:	120
TÍTULO:	
AUTOR:	Pablo Antonio Lambertos
TÉCNICA:	Serigrafía
MEDIDAS:	112 x 76 cm
AÑO:	2005
FECHA DE LLEGADA:	2006
FECHA DE SALIDA:	
UBICACIÓN:	Depósito - 1 enmarcada en Negociado de Informática - Ayuntamiento, 1ª planta
NOTAS:	"El tiempo de la Serigrafía"
	18 ejemplares - Se dan de baja 4 - Quedan 14

	
Nº INVENTARIO:	121
TÍTULO:	
AUTOR:	Lola Martín
TÉCNICA:	Serigrafía
MEDIDAS:	112 x 76 cm
AÑO:	2005
FECHA DE LLEGADA:	2006
FECHA DE SALIDA:	
UBICACIÓN:	Depósito - 1 enmarcada
NOTAS:	"El tiempo de la Serigrafía"
	18 ejemplares - Se dan de baja 4 - Quedan 14

	
Nº INVENTARIO:	122
TÍTULO:	
AUTOR:	Angélica Monge
TÉCNICA:	Serigrafía
MEDIDAS:	112 x 76 cm
AÑO:	2005
FECHA DE LLEGADA:	2006
FECHA DE SALIDA:	
UBICACIÓN:	Depósito - 1 enmarcada en Negociado de Informática - Ayuntamiento, 1ª planta
NOTAS:	"El tiempo de la Serigrafía"
	18 ejemplares - Se dan de baja 4 - Quedan 14



Nº INVENTARIO:	123
TÍTULO:	
AUTOR:	Lola Montalbán
TÉCNICA:	Serigrafía
MEDIDAS:	112 x 76 cm
AÑO:	2005
FECHA DE LLEGADA:	2006
FECHA DE SALIDA:	
UBICACIÓN:	Depósito - 1 enmarcada en Negociado de Informática - Ayuntamiento, 1ª planta
NOTAS:	"El tiempo de la Serigrafía"
	18 ejemplares - Se dan de baja 4 - Quedan 14

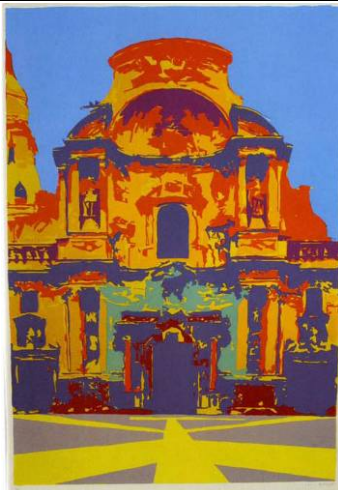

Nº INVENTARIO:	124
TÍTULO:	
AUTOR:	Antonio Navarro
TÉCNICA:	Serigrafía
MEDIDAS:	112 x 76 cm
AÑO:	2005
FECHA DE LLEGADA:	2006
FECHA DE SALIDA (ejemplar enmarcado):	2007, junio
UBICACIÓN:	Depósito; 1 enmarcada Concejalía de Hacienda - Ayuntamiento, 4ª planta; 1 enmarcada en Negociado Informática - Ayuntamiento, 1ª planta
NOTAS:	"El tiempo de la Serigrafía"
	18 ejemplares - se dan de baja 6 - Quedan 12

	
Nº INVENTARIO:	125
TÍTULO:	
AUTOR:	Alfonso de la Risca
TÉCNICA:	Serigrafía
MEDIDAS:	112 x 76 cm
AÑO:	2005
FECHA DE LLEGADA:	2006
FECHA DE SALIDA:	
UBICACIÓN:	Depósito; 1 Enmarcada en Oficina Técnica - Ayuntamiento, 2ª planta
NOTAS:	"El tiempo de la Serigrafía"
	18 ejemplares - Se dan de baja 4 - Quedan 14

	
Nº INVENTARIO:	126
TÍTULO:	
AUTOR:	Salvador Torres Vera
TÉCNICA:	Serigrafía
MEDIDAS:	112 x 76 cm
AÑO:	2005
FECHA DE LLEGADA:	2006
FECHA DE SALIDA:	
UBICACIÓN:	Depósito - 1 enmarcada
NOTAS:	"El tiempo de la Serigrafía"
	18 ejemplares - Se dan de baja 3 - Quedan 15

	
Nº INVENTARIO:	127
TÍTULO:	
AUTOR:	Miguel Vivo
TÉCNICA:	
MEDIDAS:	
AÑO:	1995
FECHA DE LLEGADA:	
FECHA DE SALIDA:	
UBICACIÓN:	Prensa - Despacho de Pablo - Ayuntamiento, 4ª planta
NOTAS:	



Nº INVENTARIO:	128
TÍTULO:	
AUTOR:	
TÉCNICA:	
MEDIDAS:	
AÑO:	2005
FECHA DE LLEGADA:	2005
FECHA DE SALIDA:	
UBICACIÓN:	Alcaldía - Ayuntamiento 4ª planta
NOTAS:	1º Premio (Categoría C) del IX Certamen de Pintura al aire libre "Paisaje y Paisanaje", 2005



Nº INVENTARIO:	129
TÍTULO:	
AUTOR:	Pepita Gasau
TÉCNICA:	Acuarela
MEDIDAS:	
AÑO:	
FECHA DE LLEGADA:	
FECHA DE SALIDA:	
UBICACIÓN:	Alcaldía
FECHA DEVOLUCIÓN:	13-09-2012
UBICACIÓN:	Depósito
NOTAS:	

	
Nº INVENTARIO:	130
TÍTULO:	
AUTOR:	Pepita Gasau
TÉCNICA:	Acuarela
MEDIDAS:	
AÑO:	
FECHA DE LLEGADA:	
FECHA DE SALIDA:	
UBICACIÓN:	Alcaldía
FECHA DEVOLUCIÓN:	2012
UBICACIÓN	Depósito
FECHA DE SALIDA:	10-09-2012
UBICACIÓN:	Intervención - Ayuntamiento, 1ª planta
NOTAS:	

	
Nº INVENTARIO:	131
TÍTULO:	
AUTOR:	Manuel Avellaneda
TÉCNICA:	Serigrafía
MEDIDAS:	76 x 55 cm
AÑO:	
FECHA DE LLEGADA:	
FECHA DE SALIDA:	2005
UBICACIÓN:	Personal
FECHA DEVOLUCIÓN:	2012
UBICACIÓN:	Depósito
FECHA DE SALIDA:	07-09-2012
UBICACIÓN:	Secretaría General - Despacho Secretaria - Ayuntamiento, 1ª planta
NOTAS:	

	
Nº INVENTARIO:	132
TÍTULO:	
AUTOR:	
TÉCNICA:	Serigrafía
MEDIDAS:	55 x 76 cm
AÑO:	
FECHA DE LLEGADA:	
FECHA DE SALIDA:	2005
UBICACIÓN:	Personal
FECHA DEVOLUCIÓN:	2012
UBICACIÓN:	Depósito
NOTAS:	

	
Nº INVENTARIO:	133
TÍTULO:	
AUTOR:	
TÉCNICA:	Óleo sobre lienzo
MEDIDAS:	
AÑO:	
FECHA DE LLEGADA:	
FECHA DE SALIDA:	2005
UBICACIÓN:	Personal
FECHA DEVOLUCIÓN:	2012
UBICACIÓN:	Depósito
NOTAS:	Certamen de Pintura al aire libre "Paisaje y Paisanaje",



Nº INVENTARIO:	134
TÍTULO:	
AUTOR:	
TÉCNICA:	Óleo
MEDIDAS:	
AÑO:	
FECHA DE LLEGADA:	
FECHA DE SALIDA:	2005
UBICACIÓN:	Personal
FECHA DEVOLUCIÓN:	2012
UBICACIÓN:	Depósito
FECHA DE SALIDA:	11-09-2012
UBICACIÓN:	Empadronamiento - Ayuntamiento, planta baja
NOTAS:	Certamen de Pintura al aire libre "Paisaje y Paisanaje",

	
Nº INVENTARIO:	135
TÍTULO:	
AUTOR:	
TÉCNICA:	
MEDIDAS:	
AÑO:	
FECHA DE LLEGADA:	
FECHA DE SALIDA:	
UBICACIÓN:	Secretaría
NOTAS:	

	
Nº INVENTARIO:	136
TÍTULO:	Paisaje de "El Pasico"
AUTOR:	Leandro Parra
TÉCNICA:	Acuarela
MEDIDAS:	
AÑO:	
FECHA DE LLEGADA:	
FECHA DE SALIDA:	
UBICACIÓN:	Despacho del Secretario General
NOTAS:	

	
Nº INVENTARIO:	137
TÍTULO:	Cabezo Gordo
AUTOR:	Manuel Avellaneda
TÉCNICA:	Serigrafía
MEDIDAS:	56 x 57 cm
AÑO:	2003
FECHA DE LLEGADA:	2005
FECHA DE SALIDA (ejemplar Serv. Sociales):	2005
FECHA DE SALIDA (ejemplar alcaldía):	2007
UBICACIÓN:	Depósito, C. Servicios Sociales (enmarcada), Alcaldía (enmarcada)
NOTAS:	Forma parte de una carpeta con otras 4 láminas.
	Hay 34 ejemplares

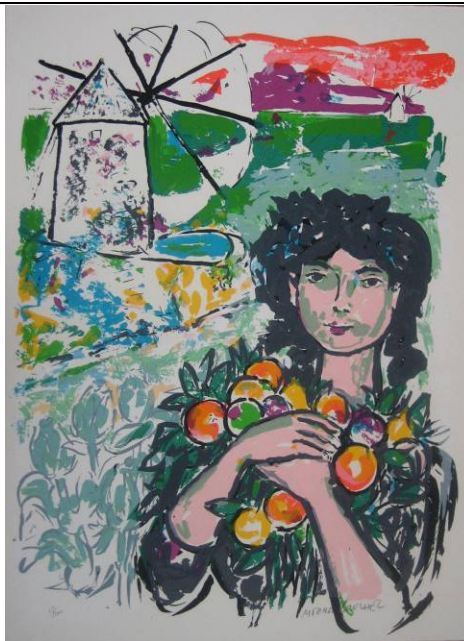

Nº INVENTARIO:	138
TÍTULO:	Molino
AUTOR:	Molina Sánchez
TÉCNICA:	Serigrafía
MEDIDAS:	56 x 57 cm
AÑO:	2003
FECHA DE LLEGADA:	2005
FECHA DE SALIDA (ejemplar Serv. Sociales):	2005
UBICACIÓN:	Depósito; Intervención - Despacho de Cecilia - Ayuntamiento, 1ª planta (1 enmarcada); Rentas - Ayuntamiento, 1ª planta (1 enmarcada)
NOTAS:	Forma parte de una carpeta con otras 4 láminas.
	Hay 34 ejemplares

	
Nº INVENTARIO:	139
TÍTULO:	Torre Pacheco
AUTOR:	Dora Catarineu
TÉCNICA:	Serigrafía
MEDIDAS:	56 x 57 cm
AÑO:	2003
FECHA DE LLEGADA:	2005
FECHA DE SALIDA (ejemplar Serv. Sociales):	2005
FECHA DE SALIDA (ejemplar alcaldía):	2007
UBICACIÓN:	Depósito, C. Servicios Sociales (enmarcada), Alcaldía (enmarcada)
NOTAS:	Forma parte de una carpeta con otras 4 láminas. Hay 34 ejemplares



Nº INVENTARIO:	140
TÍTULO:	Palmeras
AUTOR:	A. Martínez Mengual
TÉCNICA:	Serigrafía
MEDIDAS:	56 x 57 cm
AÑO:	2003
FECHA DE LLEGADA:	2005
FECHA DE SALIDA (ejemplar Serv. Sociales):	2005
UBICACIÓN:	Depósito, C. Servicios Sociales (1 enmarcada), Depósito (1 enmarcada)
NOTAS:	Forma parte de una carpeta con otras 4 láminas.
	Hay 34 ejemplares

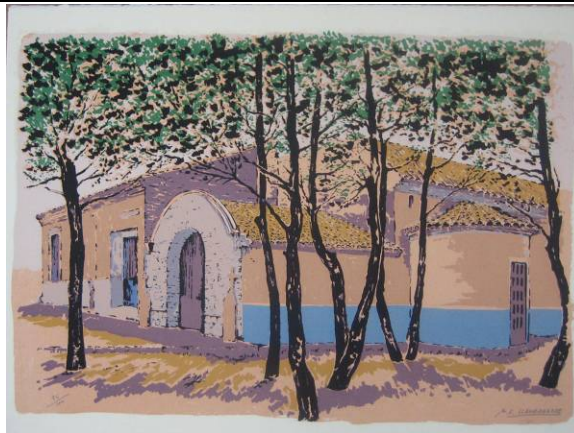

Nº INVENTARIO:	141
TÍTULO:	La Ermita
AUTOR:	Frutos Llamazares
TÉCNICA:	Serigrafía
MEDIDAS:	56 x 57 cm
AÑO:	2003
FECHA DE LLEGADA:	2005
FECHA DE SALIDA (ejemplar Serv. Sociales):	2005
FECHA DE SALIDA (ejemplar alcaldía):	2007
UBICACIÓN:	Depósito, C. Servicios Sociales (enmarcada), Alcaldía (enmarcada), Urbanismo (enmarcada)
NOTAS:	Forma parte de una carpeta con otras 4 láminas. Hay 34 ejemplares



Nº INVENTARIO:	142
TÍTULO: (Colección)	Sensaciones
AUTOR:	Juana Izquierdo Lucas
TÉCNICA:	Acrílico
MEDIDAS:	23 x 29 cm
AÑO:	2006
FECHA DE LLEGADA:	2006
FECHA DE SALIDA:	Junio 2007
UBICACIÓN:	Despacho de M ^a Dolores Valcárcel - Ayuntamiento, 4 ^a planta
NOTAS:	

	
Nº INVENTARIO:	143
TÍTULO:	
AUTOR:	Juana Izquierdo Lucas
TÉCNICA:	Fotografía
MEDIDAS:	28 x 23 cm
AÑO:	2006
FECHA DE LLEGADA:	2006
FECHA DE SALIDA:	
UBICACIÓN:	Depósito
NOTAS:	



Nº INVENTARIO:	144
TÍTULO:	
AUTOR:	Lorena Cánovas Soto
TÉCNICA:	
MEDIDAS:	
AÑO:	2007
FECHA DE LLEGADA:	2007
FECHA DE SALIDA:	
UBICACIÓN:	Depósito
NOTAS:	1º Premio (categoría A) del VII Certamen de Pintura al aire libre "Paisaje y Paisanaje", 2007

	
Nº INVENTARIO:	145
TÍTULO:	
AUTOR:	Blanca Martín Roldán
TÉCNICA:	Óleo sobre lienzo
MEDIDAS:	
AÑO:	2007
FECHA DE LLEGADA:	2007
FECHA DE SALIDA:	
UBICACIÓN:	Depósito
NOTAS:	1º Premio (categoría B) del XI Certamen de Pintura al aire libre "Paisaje y Paisanaje", 2007

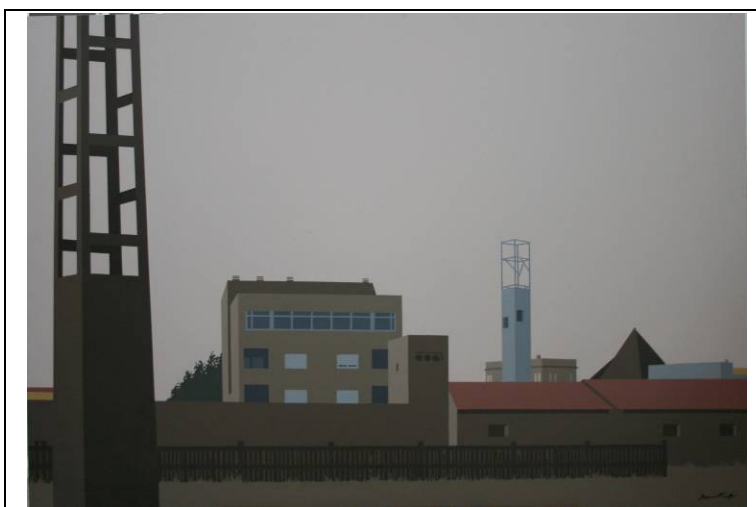

Nº INVENTARIO:	146
TÍTULO:	
AUTOR:	Martín Manuel García Santa
TÉCNICA:	Óleo sobre madera
MEDIDAS:	
AÑO:	2007
FECHA DE LLEGADA:	2007
UBICACIÓN:	Depósito
FECHA DE SALIDA:	2012, octubre
UBICACIÓN:	Centro de Seguridad
NOTAS:	1º Premio (categoría C) del XI Certamen de Pintura al aire libre "Paisaje y Paisanaje", 2007



Nº INVENTARIO:	147
TÍTULO:	Reflejo Consistorial
AUTOR:	Francisco Javier Lorente Ortega
TÉCNICA:	Acrílico sobre tabla
MEDIDAS:	100x100 cm
AÑO:	2005
FECHA DE LLEGADA:	2007
FECHA DE SALIDA:	25/02/11
UBICACIÓN:	Personal- Despacho de Ginesa Miralles Ayuntamiento, 2º planta
NOTAS:	

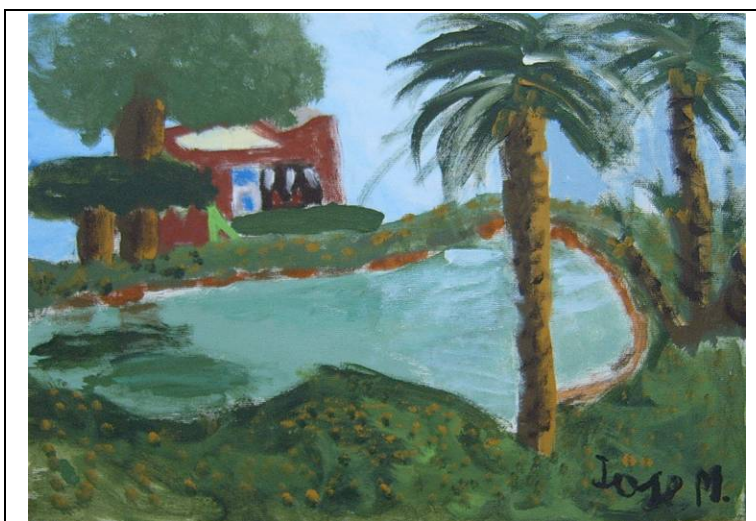

Nº INVENTARIO:	148
TÍTULO:	
AUTOR:	José M.
TÉCNICA:	Óleo sobre lienzo
MEDIDAS:	
AÑO:	2005
FECHA DE LLEGADA:	2007
FECHA DE SALIDA:	
UBICACIÓN:	Depósito
NOTAS:	1º Premio (categoría A) del IX Certamen de Pintura al aire libre "Paisaje y Paisanaje", 2005

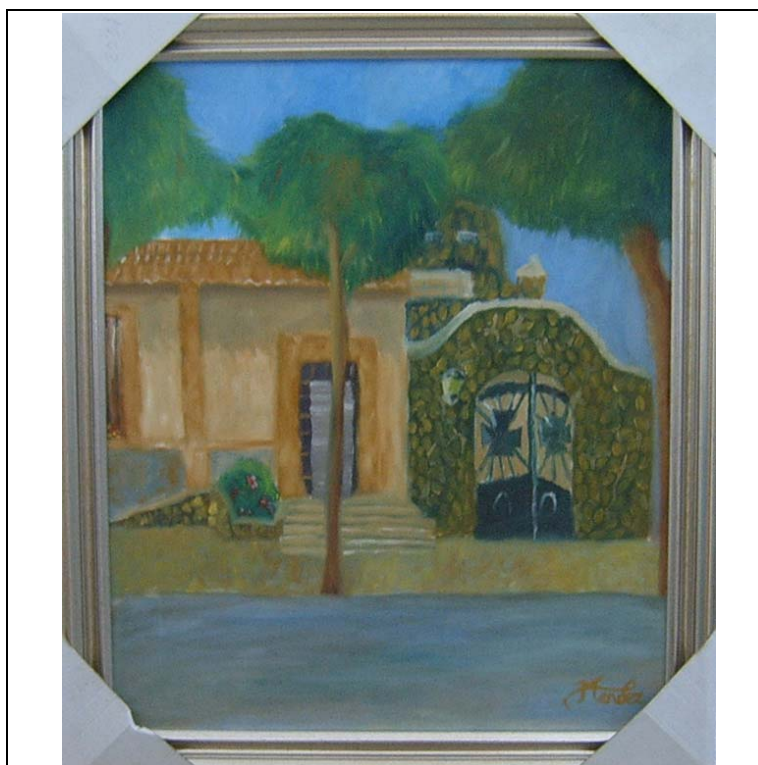

Nº INVENTARIO:	149
TÍTULO:	
AUTOR:	Irene Méndez Melgarejo
TÉCNICA:	
MEDIDAS:	
AÑO:	
FECHA DE LLEGADA:	2007
FECHA DE SALIDA:	
UBICACIÓN:	Depósito
NOTAS:	1º Premio (categoría A) del Certamen de Pintura al aire libre "Paisaje y Paisanaje", 2007



Nº INVENTARIO:	150
TÍTULO:	Esferas con rosas
AUTOR:	Salvador Ruiz
TÉCNICA:	
MEDIDAS:	
AÑO:	
FECHA DE LLEGADA:	2007
FECHA DE SALIDA:	
UBICACIÓN:	Depósito
NOTAS:	Exposición

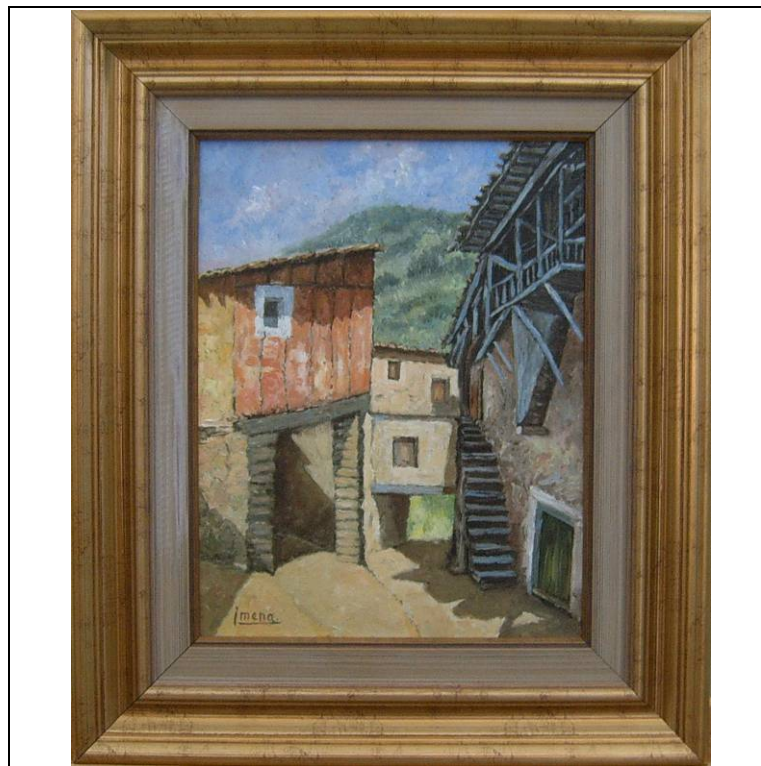

Nº INVENTARIO:	151
TÍTULO:	Robledillas de Gata-Extremadura
AUTOR:	José Mena
TÉCNICA:	Óleo sobre lienzo
MEDIDAS:	
AÑO:	
FECHA DE LLEGADA:	2007
FECHA DE SALIDA:	
UBICACIÓN:	Depósito
NOTAS:	Exposición

	
Nº INVENTARIO:	152
TÍTULO:	Puesta de sol
AUTOR:	Remedios Ruiz García
TÉCNICA:	Óleo sobre lienzo
MEDIDAS:	73 x 60 cm
AÑO:	2006
FECHA DE LLEGADA:	2007
FECHA DE SALIDA:	
UBICACIÓN:	Depósito
FECHA SALIDA	11-09-2012
UBICACIÓN:	Participación ciudadana - Despacho de Mercedes Muñoz - Ayuntamiento, 2ª planta
NOTAS:	

	
Nº INVENTARIO:	153
TÍTULO:	
AUTOR:	Conchi Munuera Martínez
TÉCNICA:	Fotografía Digital
MEDIDAS:	
AÑO:	2006
FECHA DE LLEGADA:	2007
FECHA DE SALIDA:	
UBICACIÓN:	Depósito
	Accésit del I Certamen Torre Pacheco joven "Impulso Creativo'06". Categoría Fotografía Digital
NOTAS:	



Nº INVENTARIO:	154
TÍTULO:	
AUTOR:	Eva Martínez Peñalver: Prometeo
TÉCNICA:	Fotografía Digital
MEDIDAS:	
AÑO:	2006
FECHA DE LLEGADA:	2007
FECHA DE SALIDA:	
UBICACIÓN:	Depósito
NOTAS:	1º Premio del I Certamen Torre Pacheco joven "Impulso Creativo'06". Categoría Fotografía Digital



Nº INVENTARIO:	155
TÍTULO:	Noria de Sangre (Carretera de Balsicas)
AUTOR:	Federico Fuentes
TÉCNICA:	Fotografía digital
MEDIDAS:	
AÑO:	2007
FECHA DE LLEGADA:	2007, junio
FECHA DE SALIDA:	
UBICACIÓN:	Depósito
NOTAS:	Forma parte, con 21 fotografías más, de la exposición con motivo del II Congreso etnográfico del Campo de Cartagena. 2007



Nº INVENTARIO:	156
TÍTULO:	Molino de Agua de Isidoro El Zorro
AUTOR:	Federico Fuentes
TÉCNICA:	Fotografía Digital
MEDIDAS:	
AÑO:	2007
FECHA DE LLEGADA:	2007, junio
FECHA DE SALIDA:	
UBICACIÓN:	Depósito
NOTAS:	Forma parte, con 21 fotografías más, de la exposición con motivo del II Congreso etnográfico del Campo de Cartagena. 2007



Nº INVENTARIO:	157
TÍTULO:	Molino de agua de la Ermita de Santa Rosalía
AUTOR:	Federico Fuentes
TÉCNICA:	Fotografía Digital
MEDIDAS:	
AÑO:	2007
FECHA DE LLEGADA:	2007, junio
FECHA DE SALIDA:	
UBICACIÓN:	Depósito
NOTAS:	Forma parte, con 21 fotografías más, de la exposición con motivo del II Congreso etnográfico del Campo de Cartagena. 2007



Nº INVENTARIO:	158
TÍTULO:	Canal de la II República
AUTOR:	Federico Fuentes
TÉCNICA:	Fotografía Digital
MEDIDAS:	
AÑO:	2007
FECHA DE LLEGADA:	2007, junio
FECHA DE SALIDA:	
UBICACIÓN:	Depósito
NOTAS:	Forma parte, con 21 fotografías más, de la exposición con motivo del II Congreso etnográfico del Campo de Cartagena. 2007

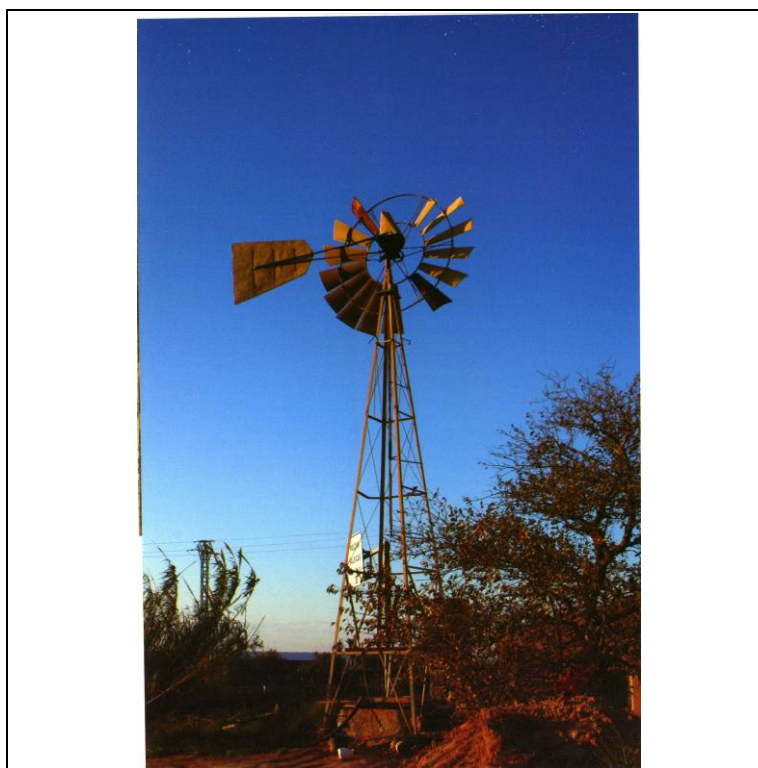

Nº INVENTARIO:	159
TÍTULO:	Molineta de Balsicas
AUTOR:	Federico Fuentes
TÉCNICA:	Fotografía Digital
MEDIDAS:	
AÑO:	2007
FECHA DE LLEGADA:	2007, junio
FECHA DE SALIDA:	
UBICACIÓN:	Depósito
NOTAS:	Forma parte, con 21 fotografías más, de la exposición con motivo del II Congreso etnográfico del Campo de Cartagena. 2007



Nº INVENTARIO:	160
TÍTULO:	Aljibe de Los Ratos
AUTOR:	Federico Fuentes
TÉCNICA:	Fotografía Digital
MEDIDAS:	
AÑO:	2007
FECHA DE LLEGADA:	2007, junio
FECHA DE SALIDA:	
UBICACIÓN:	Depósito
NOTAS:	Forma parte, con 21 fotografías más, de la exposición con motivo del II Congreso etnográfico del Campo de Cartagena. 2007

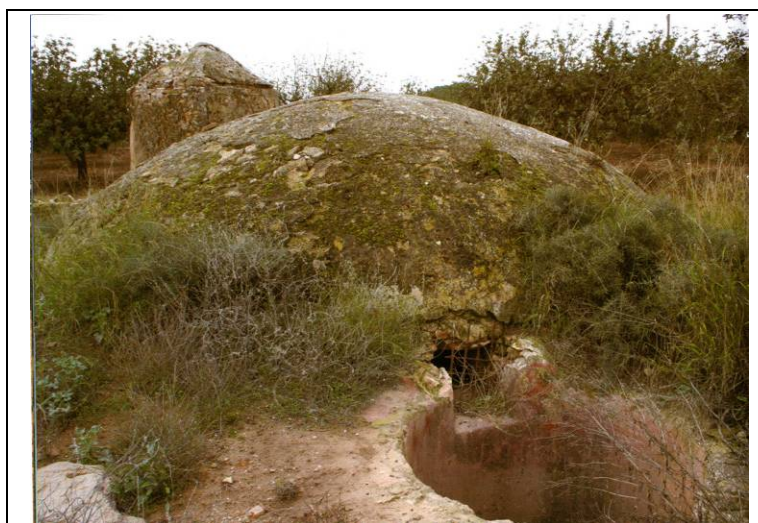

Nº INVENTARIO:	161
TÍTULO:	Aljibe Casa de los Nobles (El Jimenado)
AUTOR:	Federico Fuentes
TÉCNICA:	Fotografía Digital
MEDIDAS:	
AÑO:	2007
FECHA DE LLEGADA:	2007, junio
FECHA DE SALIDA:	
UBICACIÓN:	Depósito
NOTAS:	Forma parte, con 21 fotografías más, de la exposición con motivo del II Congreso etnográfico del Campo de Cartagena. 2007



Nº INVENTARIO:	162
TÍTULO:	Aljibe de Bóveda de Cañón de las Casas del Alto (El Jimenado)
AUTOR:	Federico Fuentes
TÉCNICA:	Fotografía Digital
MEDIDAS:	
AÑO:	2007
FECHA DE LLEGADA:	2007, junio
FECHA DE SALIDA:	
UBICACIÓN:	Depósito
NOTAS:	Forma parte, con 21 fotografías más, de la exposición con motivo del II Congreso etnográfico del Campo de Cartagena. 2007

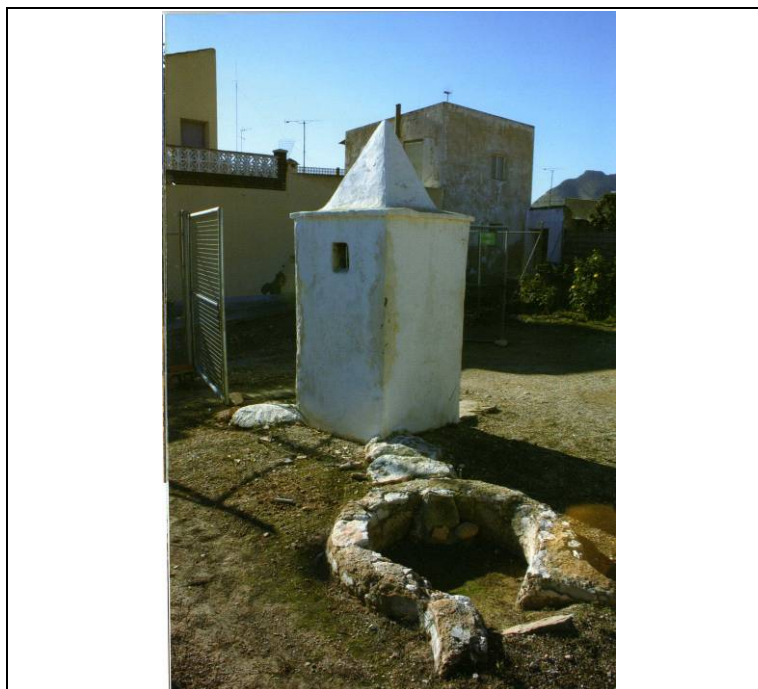

Nº INVENTARIO:	163
TÍTULO:	Aljibe calle Luis Marín (San Cayetano)
AUTOR:	Federico Fuentes
TÉCNICA:	Fotografía Digital
MEDIDAS:	
AÑO:	2007
FECHA DE LLEGADA:	2007, junio
FECHA DE SALIDA:	
UBICACIÓN:	Depósito
NOTAS:	Forma parte, con 21 fotografías más, de la exposición con motivo del II Congreso etnográfico del Campo de Cartagena. 2007



Nº INVENTARIO:	164
TÍTULO:	Aljibe Casas de la Peña
AUTOR:	Federico Fuentes
TÉCNICA:	Fotografía Digital
MEDIDAS:	
AÑO:	2007
FECHA DE LLEGADA:	2007, junio
FECHA DE SALIDA:	
UBICACIÓN:	Depósito
NOTAS:	Forma parte, con 21 fotografías más, de la exposición con motivo del II Congreso etnográfico del Campo de Cartagena. 2007

	
Nº INVENTARIO:	165
TÍTULO:	Aljibe Casa de los Monteros (Roldán)
AUTOR:	Federico Fuentes
TÉCNICA:	Fotografía Digital
MEDIDAS:	
AÑO:	2007
FECHA DE LLEGADA:	2007, junio
FECHA DE SALIDA:	
UBICACIÓN:	Depósito
NOTAS:	Forma parte, con 21 fotografías más, de la exposición con motivo del II Congreso etnográfico del Campo de Cartagena. 2007



Nº INVENTARIO:	166
TÍTULO:	Aljibe Casa de la Rambla (Los Rocas del Jimenado)
AUTOR:	Federico Fuentes
TÉCNICA:	Fotografía Digital
MEDIDAS:	
AÑO:	2007
FECHA DE LLEGADA:	2007, junio
FECHA DE SALIDA:	
UBICACIÓN:	Depósito
NOTAS:	Forma parte, con 21 fotografías más, de la exposición con motivo del II Congreso etnográfico del Campo de Cartagena. 2007



Nº INVENTARIO:	167
TÍTULO:	Aljibe da la Caracola (Los Cachimanes)
AUTOR:	Federico Fuentes
TÉCNICA:	Fotografía Digital
MEDIDAS:	
AÑO:	2007
FECHA DE LLEGADA:	2007, junio
FECHA DE SALIDA:	
UBICACIÓN:	Depósito
NOTAS:	Forma parte, con 21 fotografías más, de la exposición con motivo del II Congreso etnográfico del Campo de Cartagena. 2007

	
Nº INVENTARIO:	168
TÍTULO:	Aljibe Casas del Cura (Los Rocas del Jimenado)
AUTOR:	Federico Fuentes
TÉCNICA:	Fotografía Digital
MEDIDAS:	
AÑO:	2007
FECHA DE LLEGADA:	2007, junio
FECHA DE SALIDA:	
UBICACIÓN:	Depósito
NOTAS:	Forma parte, con 21 fotografías más, de la exposición con motivo del II Congreso etnográfico del Campo de Cartagena. 2007

	
Nº INVENTARIO:	169
TÍTULO:	Aljibe Finca Lo Romo (Roldán)
AUTOR:	Federico Fuentes
TÉCNICA:	Fotografía Digital
MEDIDAS:	
AÑO:	2007
FECHA DE LLEGADA:	2007, junio
FECHA DE SALIDA:	
UBICACIÓN:	Depósito
NOTAS:	Forma parte, con 21 fotografías más, de la exposición con motivo del II Congreso etnográfico del Campo de Cartagena. 2007



Nº INVENTARIO:	170
TÍTULO:	Aljibe Casas de La Balsa (San Cayetano)
AUTOR:	Federico Fuentes
TÉCNICA:	Fotografía Digital
MEDIDAS:	
AÑO:	2007
FECHA DE LLEGADA:	2007, junio
FECHA DE SALIDA:	
UBICACIÓN:	Depósito
NOTAS:	Forma parte, con 21 fotografías más, de la exposición con motivo del II Congreso etnográfico del Campo de Cartagena. 2007



Nº INVENTARIO:	171
TÍTULO:	Aljibe Casa de los Capellanes (El Jimenado)
AUTOR:	Federico Fuentes
TÉCNICA:	Fotografía Digital
MEDIDAS:	
AÑO:	2007
FECHA DE LLEGADA:	2007, junio
FECHA DE SALIDA:	
UBICACIÓN:	Depósito
NOTAS:	Forma parte, con 21 fotografías más, de la exposición con motivo del II Congreso etnográfico del Campo de Cartagena. 2007



Nº INVENTARIO:	172
TÍTULO:	Aljibe Casa de Fontes (Torre Pacheco)
AUTOR:	Federico Fuentes
TÉCNICA:	Fotografía Digital
MEDIDAS:	
AÑO:	2007
FECHA DE LLEGADA:	2007, junio
FECHA DE SALIDA:	
UBICACIÓN:	Depósito
NOTAS:	Forma parte, con 21 fotografías más, de la exposición con motivo del II Congreso etnográfico del Campo de Cartagena. 2007

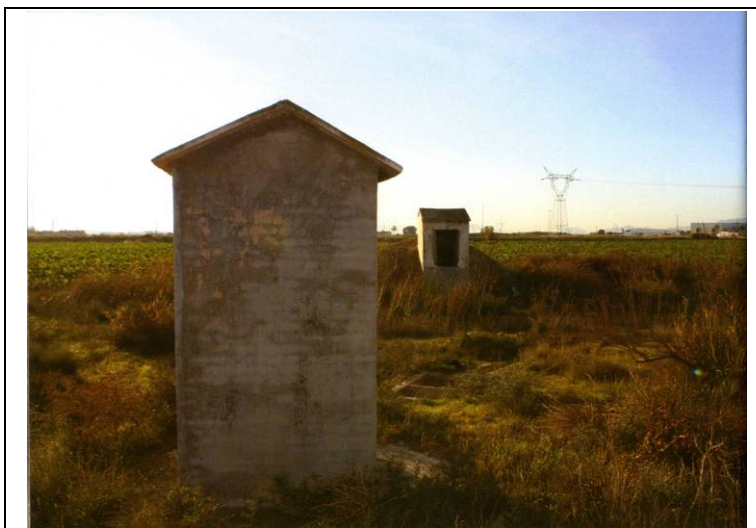

Nº INVENTARIO:	173
TÍTULO:	Aljibes Casa Andota (El Jimenado)
AUTOR:	Federico Fuentes
TÉCNICA:	Fotografía Digital
MEDIDAS:	
AÑO:	2007
FECHA DE LLEGADA:	2007, junio
FECHA DE SALIDA:	
UBICACIÓN:	Depósito
NOTAS:	Forma parte, con 21 fotografías más, de la exposición con motivo del II Congreso etnográfico del Campo de Cartagena. 2007



Nº INVENTARIO:	174
TÍTULO:	Depósito de Agua para aastecer los trenes de vapor (Estación de Ferrocarril de Balsicas)
AUTOR:	Federico Fuentes
TÉCNICA:	Fotografía Digital
MEDIDAS:	
AÑO:	2007
FECHA DE LLEGADA:	2007, junio
FECHA DE SALIDA:	
UBICACIÓN:	Depósito
NOTAS:	Forma parte, con 21 fotografías más, de la exposición con motivo del II Congreso etnográfico del Campo de Cartagena. 2007

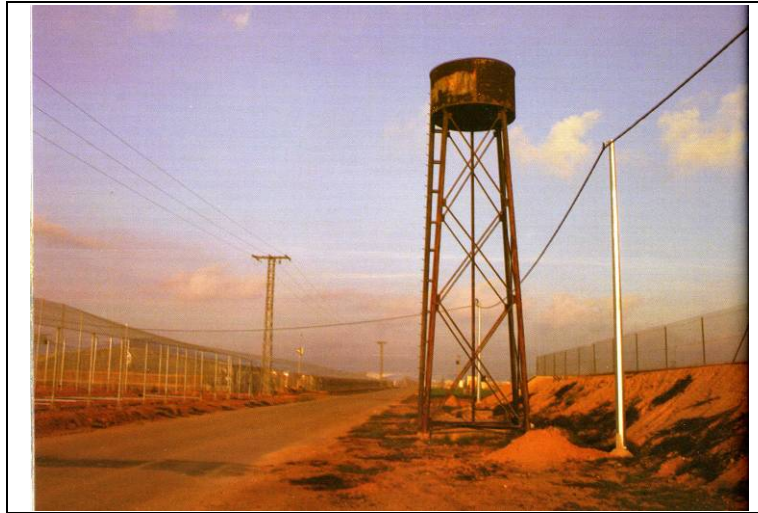

Nº INVENTARIO:	175
TÍTULO:	Depósito de agua de la Comunidad de Regantes del Campo de Cartagena en el Villar Alto de Dolores
AUTOR:	Federico Fuentes
TÉCNICA:	Fotografía Digital
MEDIDAS:	
AÑO:	2007
FECHA DE LLEGADA:	2007, junio
FECHA DE SALIDA:	
UBICACIÓN:	Depósito
NOTAS:	Forma parte, con 21 fotografías más, de la exposición con motivo del II Congreso etnográfico del Campo de Cartagena. 2007



Nº INVENTARIO:	176
TÍTULO:	Balsa de Los Pérez (Dolores de Pacheco)
AUTOR:	Federico Fuentes
TÉCNICA:	Fotografía Digital
MEDIDAS:	
AÑO:	2007
FECHA DE LLEGADA:	2007, junio
FECHA DE SALIDA:	
UBICACIÓN:	Depósito
NOTAS:	Forma parte, con 21 fotografías más, de la exposición con motivo del II Congreso etnográfico del Campo de Cartagena. 2007

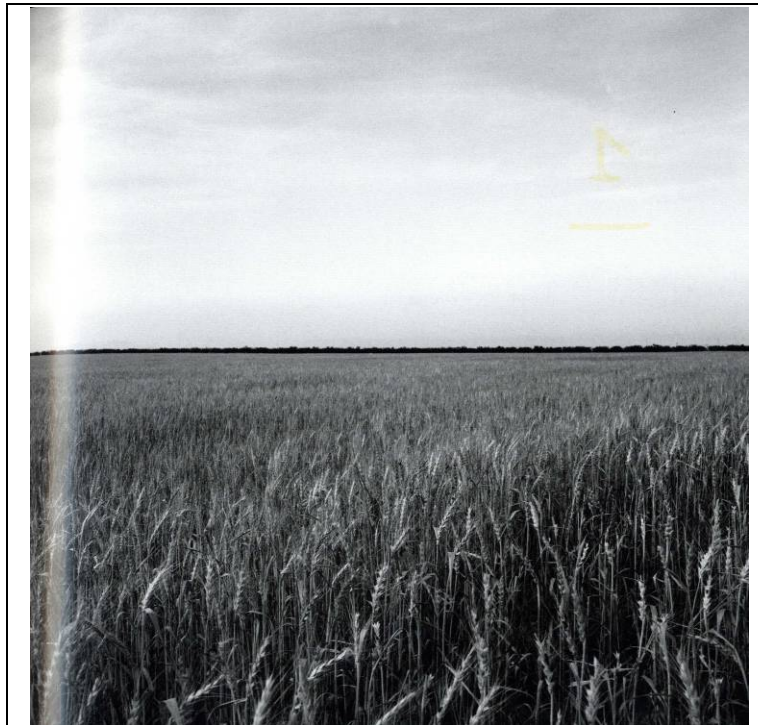

Nº INVENTARIO:	177
TÍTULO:	El Jimenado. Primavera
AUTOR:	David Frutos Ruiz
TÉCNICA:	Fotografía
MEDIDAS:	
AÑO:	2007
FECHA DE LLEGADA:	2007
FECHA DE SALIDA:	
UBICACIÓN:	Biblioteca Pública
NOTAS:	Pertenece a la colección: Torre Pacheco, un mundo que cambia

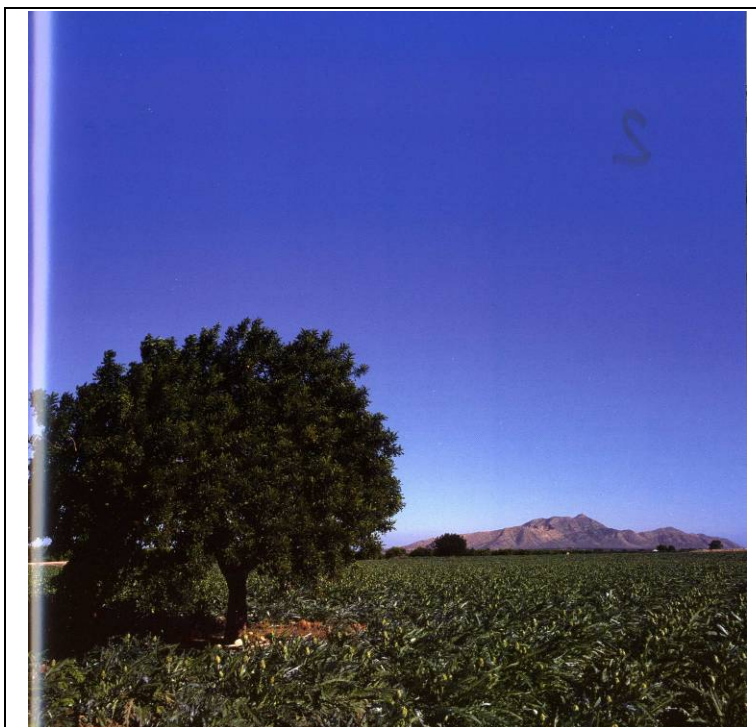

Nº INVENTARIO:	178
TÍTULO:	Los Meroños. Primavera
AUTOR:	David Frutos Ruiz
TÉCNICA:	Fotografía
MEDIDAS:	
AÑO:	2007
FECHA DE LLEGADA:	2007
FECHA DE SALIDA:	
UBICACIÓN:	Biblioteca Pública
NOTAS:	Pertenece a la colección: Torre Pacheco, un mundo que cambia



Nº INVENTARIO:	179
TÍTULO:	Torre Pacheco. Primavera
AUTOR:	David Frutos Ruiz
TÉCNICA:	Fotografía
MEDIDAS:	
AÑO:	2007
FECHA DE LLEGADA:	2007
FECHA DE SALIDA:	
UBICACIÓN:	Biblioteca Pública
NOTAS:	Pertenece a la colección: Torre Pacheco, un mundo que cambia



Nº INVENTARIO:	180
TÍTULO:	Torre Pacheco. Primavera
AUTOR:	David Frutos Ruiz
TÉCNICA:	Fotografía
MEDIDAS:	
AÑO:	2007
FECHA DE LLEGADA:	2007
FECHA DE SALIDA:	
UBICACIÓN:	Depósito
NOTAS:	Pertenece a la colección: Torre Pacheco, un mundo que cambia

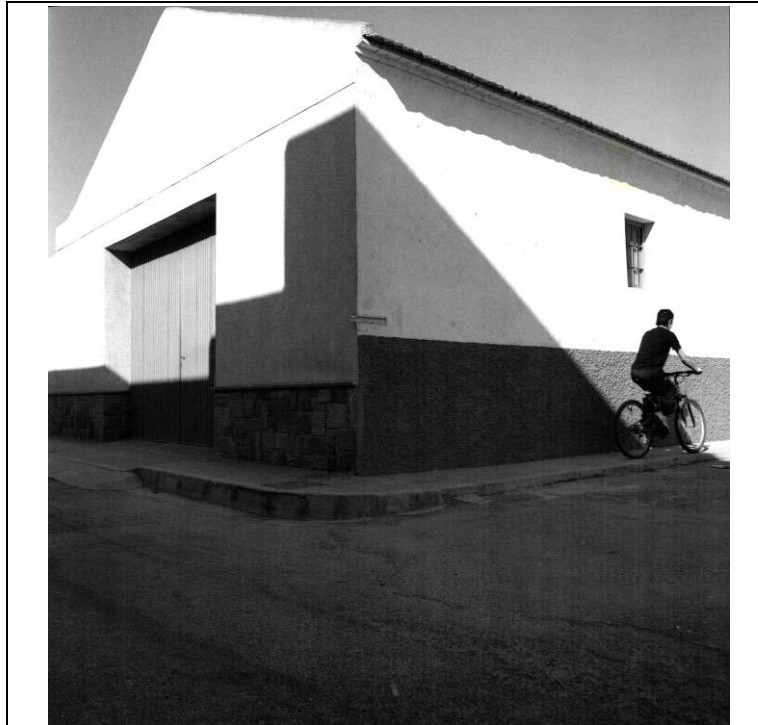

Nº INVENTARIO:	181
TÍTULO:	Torre Pacheco. Verano
AUTOR:	David Frutos Ruiz
TÉCNICA:	Fotografía
MEDIDAS:	
AÑO:	2007
FECHA DE LLEGADA:	2007
FECHA DE SALIDA:	
UBICACIÓN:	Biblioteca Pública
NOTAS:	Pertenece a la colección: Torre Pacheco, un mundo que cambia



Nº INVENTARIO:	182
TÍTULO:	Torre Pacheco. Otoño
AUTOR:	David Frutos Ruiz
TÉCNICA:	Fotografía
MEDIDAS:	
AÑO:	2007
FECHA DE LLEGADA:	2007
FECHA DE SALIDA:	
UBICACIÓN:	Depósito
FECHA DE SALIDA:	21-08-2012
UBICACIÓN:	Urbanismo - Despacho de José Antonio Albaladejo
NOTAS:	Pertenece a la colección: Torre Pacheco, un mundo que cambia

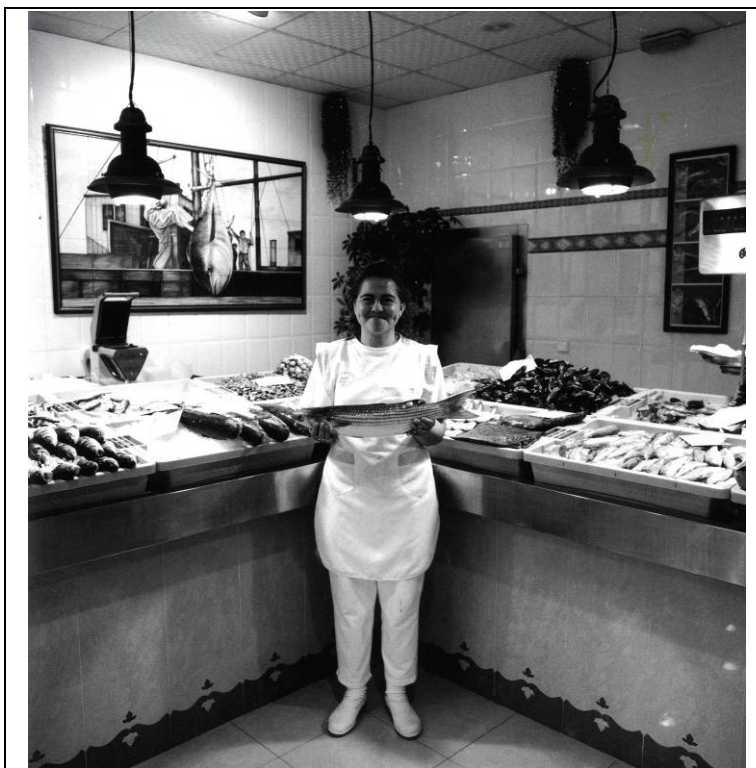

Nº INVENTARIO:	183
TÍTULO:	Torre Pacheco. Otoño
AUTOR:	David Frutos Ruiz
TÉCNICA:	Fotografía
MEDIDAS:	
AÑO:	2007
FECHA DE LLEGADA:	2007
FECHA DE SALIDA:	
UBICACIÓN:	Depósito
FECHA DE SALIDA:	21-08-2012
UBICACIÓN:	Urbanismo - Despacho de José Antonio Albaladejo
NOTAS:	Pertenece a la colección: Torre Pacheco, un mundo que cambia

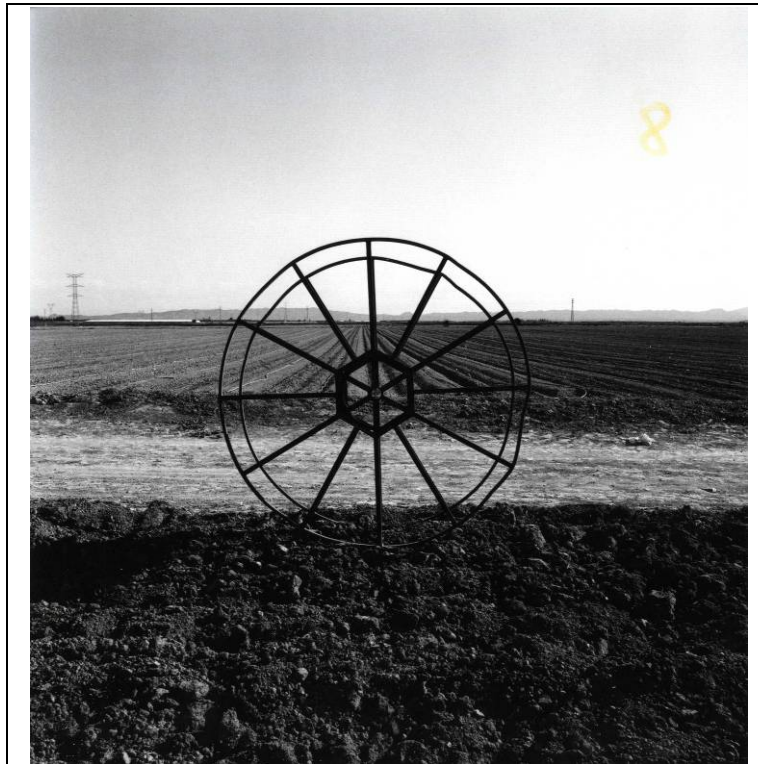

Nº INVENTARIO:	184
TÍTULO:	Roldán. Invierno
AUTOR:	David Frutos Ruiz
TÉCNICA:	Fotografía
MEDIDAS:	
AÑO:	2007
FECHA DE LLEGADA:	2007
FECHA DE SALIDA:	
UBICACIÓN:	Biblioteca Pública
NOTAS:	Pertenece a la colección: Torre Pacheco, un mundo que cambia

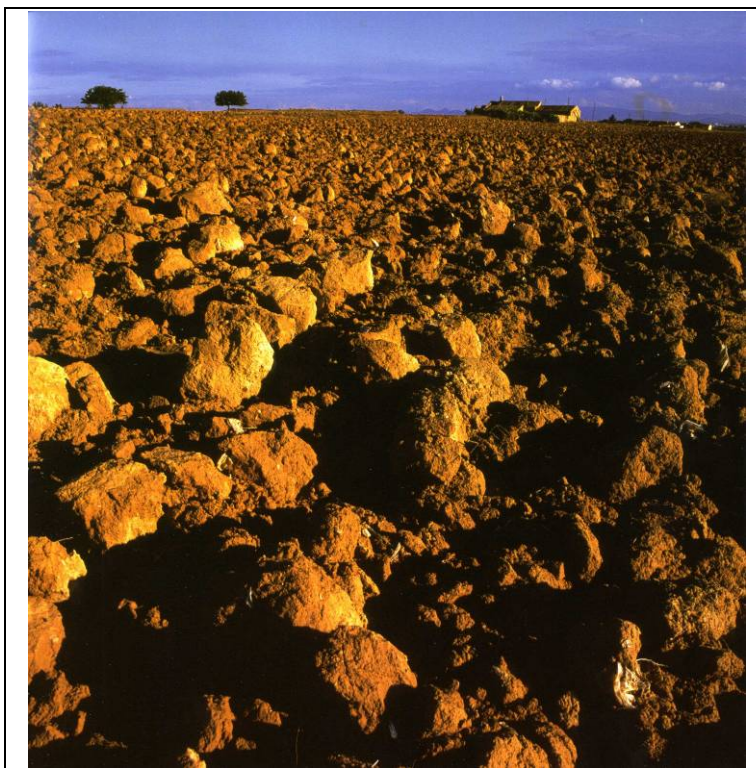

Nº INVENTARIO:	185
TÍTULO:	Roldán. Invierno
AUTOR:	David Frutos Ruiz
TÉCNICA:	Fotografía
MEDIDAS:	
AÑO:	2007
FECHA DE LLEGADA:	2007
FECHA DE SALIDA:	
UBICACIÓN:	Biblioteca Pública
NOTAS:	Pertenece a la colección: Torre Pacheco, un mundo que cambia



Nº INVENTARIO:	186
TÍTULO:	El Jimenado. Invierno
AUTOR:	David Frutos Ruiz
TÉCNICA:	Fotografía
MEDIDAS:	
AÑO:	2007
FECHA DE LLEGADA:	2007
FECHA DE SALIDA:	
UBICACIÓN:	Biblioteca Pública
NOTAS:	Pertenece a la colección: Torre Pacheco, un mundo que cambia

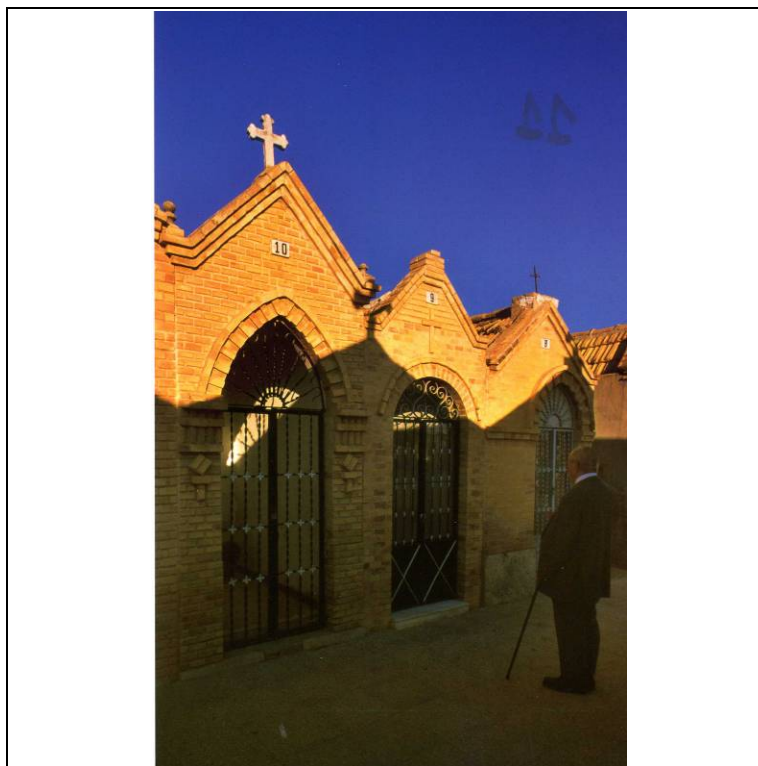

Nº INVENTARIO:	187
TÍTULO:	Cementerio de Torre Pacheco. Octubre
AUTOR:	Sergio Ferreira Ruiz
TÉCNICA:	Fotografía
MEDIDAS:	
AÑO:	2007
FECHA DE LLEGADA:	2007
FECHA DE SALIDA:	
UBICACIÓN:	Biblioteca Pública
NOTAS:	Pertenece a la colección: Torre Pacheco, un mundo que cambia



Nº INVENTARIO:	188
TÍTULO:	Polaris Roldán. Mayo
AUTOR:	Sergio Ferreira Ruiz
TÉCNICA:	Fotografía
MEDIDAS:	
AÑO:	2007
FECHA DE LLEGADA:	2007
FECHA DE SALIDA:	
UBICACIÓN:	Biblioteca Pública
NOTAS:	Pertenece a la colección: Torre Pacheco, un mundo que cambia



Nº INVENTARIO:	189
TÍTULO:	Casas del Pasico. Marzo
AUTOR:	Sergio Ferreira Ruiz
TÉCNICA:	Fotografía
MEDIDAS:	
AÑO:	2007
FECHA DE LLEGADA:	2007
FECHA DE SALIDA:	
UBICACIÓN:	Biblioteca Pública
NOTAS:	Pertenece a la colección: Torre Pacheco, un mundo que cambia

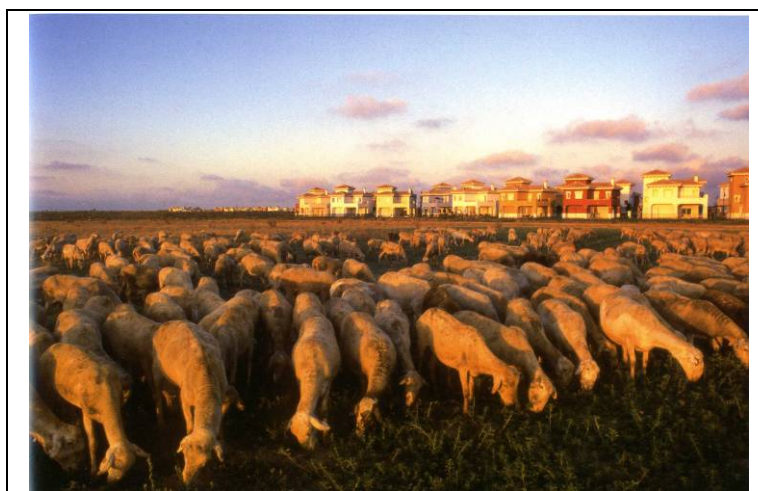

Nº INVENTARIO:	190
TÍTULO:	Junto a Polaris Torre Pacheco. Julio
AUTOR:	Sergio Ferreira Ruiz
TÉCNICA:	Fotografía
MEDIDAS:	
AÑO:	2007
FECHA DE LLEGADA:	2007
FECHA DE SALIDA:	
UBICACIÓN:	Biblioteca Pública
NOTAS:	Pertenece a la colección: Torre Pacheco, un mundo que cambia



Nº INVENTARIO:	191
TÍTULO:	Torre Pacheco. Abril
AUTOR:	Sergio Ferreira Ruiz
TÉCNICA:	Fotografía
MEDIDAS:	
AÑO:	2007
FECHA DE LLEGADA:	2007
FECHA DE SALIDA:	
UBICACIÓN:	Biblioteca Pública
NOTAS:	Pertenece a la colección: Torre Pacheco, un mundo que cambia

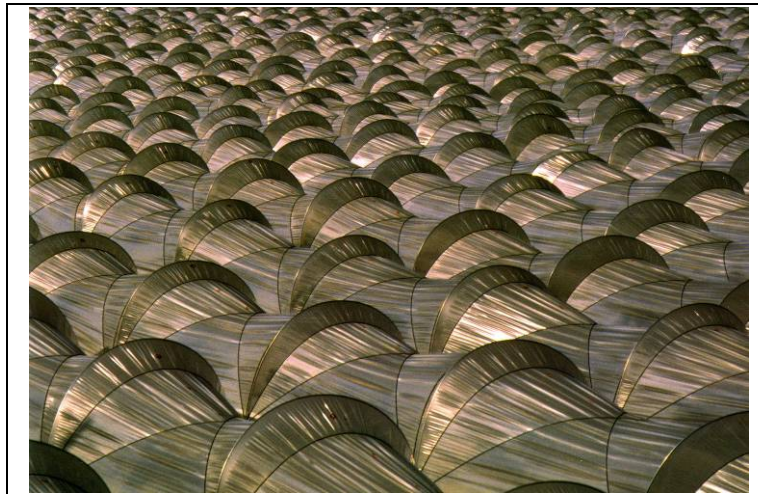

Nº INVENTARIO:	192
TÍTULO:	El Jimenado. Febrero
AUTOR:	Sergio Ferreira Ruiz
TÉCNICA:	Fotografía
MEDIDAS:	
AÑO:	2007
FECHA DE LLEGADA:	2007
FECHA DE SALIDA:	
UBICACIÓN:	Biblioteca Pública
NOTAS:	Pertenece a la colección: Torre Pacheco, un mundo que cambia

	
Nº INVENTARIO:	193
TÍTULO:	Torre Pacheco. Noviembre
AUTOR:	Sergio Ferreira Ruiz
TÉCNICA:	Fotografía
MEDIDAS:	
AÑO:	2007
FECHA DE LLEGADA:	2007
FECHA DE SALIDA:	
UBICACIÓN:	Biblioteca Pública
NOTAS:	Pertenece a la colección: Torre Pacheco, un mundo que cambia

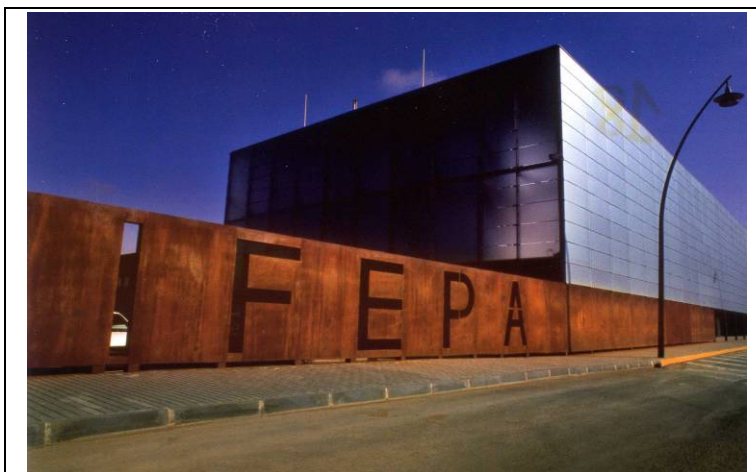

Nº INVENTARIO:	194
TÍTULO:	IFEPA Torre Pacheco. Julio
AUTOR:	Sergio Ferreira Ruiz
TÉCNICA:	Fotografía
MEDIDAS:	
AÑO:	2007
FECHA DE LLEGADA:	2007
FECHA DE SALIDA:	
UBICACIÓN:	Biblioteca Pública
NOTAS:	Pertenece a la colección: Torre Pacheco, un mundo que cambia

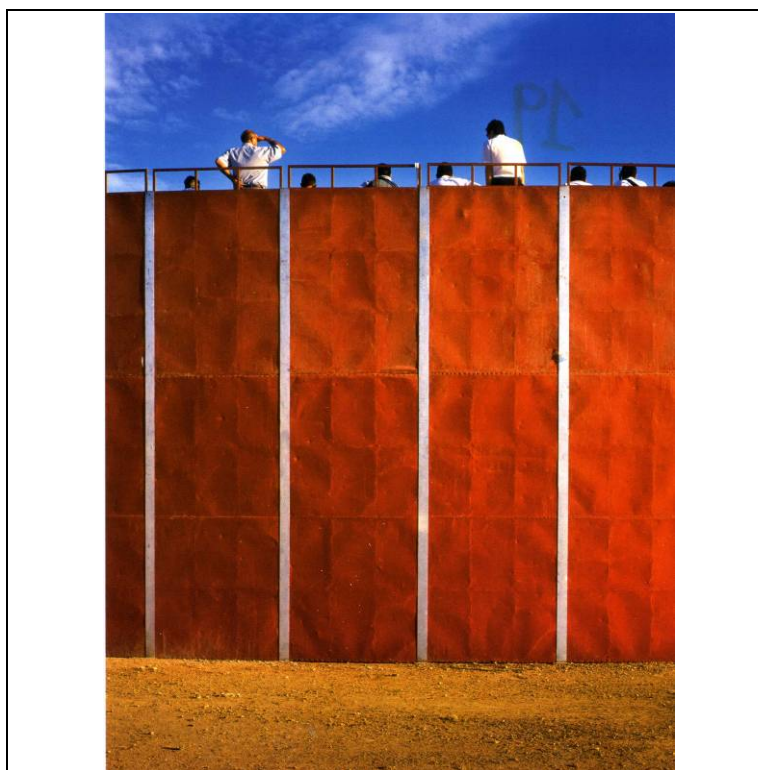

Nº INVENTARIO:	195
TÍTULO:	Toros Torre Pacheco. Octubre
AUTOR:	Sergio Ferreira Ruiz
TÉCNICA:	Fotografía
MEDIDAS:	
AÑO:	2007
FECHA DE LLEGADA:	2007
FECHA DE SALIDA:	
UBICACIÓN:	Biblioteca Pública
NOTAS:	Pertenece a la colección: Torre Pacheco, un mundo que cambia



Nº INVENTARIO:	196
TÍTULO:	Piscina Municipal Torre Pacheco
AUTOR:	Sergio Ferreira Ruiz
TÉCNICA:	Fotografía
MEDIDAS:	
AÑO:	2007
FECHA DE LLEGADA:	2007
FECHA DE SALIDA:	
UBICACIÓN:	Biblioteca Pública
NOTAS:	Pertenece a la colección: Torre Pacheco, un mundo que cambia



Nº INVENTARIO:	197
TÍTULO:	IFEPA. EQUIMUR. Marzo
AUTOR:	Miguel Martínez
TÉCNICA:	Fotografía
MEDIDAS:	
AÑO:	2007
FECHA DE LLEGADA:	2007
FECHA DE SALIDA:	
UBICACIÓN:	Biblioteca Pública
NOTAS:	Pertenece a la colección: Torre Pacheco, un mundo que cambia

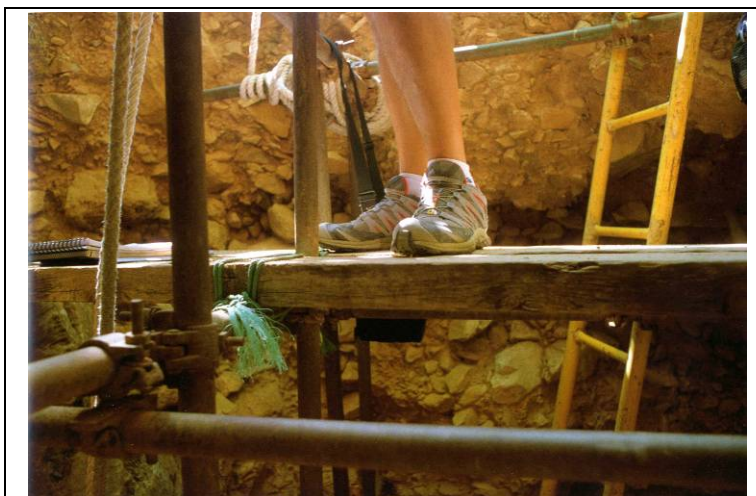

Nº INVENTARIO:	198
TÍTULO:	Excavación arqueológica Sima de las Palomas. Verano
AUTOR:	Miguel Martínez
TÉCNICA:	Fotografía
MEDIDAS:	
AÑO:	2007
FECHA DE LLEGADA:	2007
FECHA DE SALIDA:	
UBICACIÓN:	Biblioteca Pública
NOTAS:	Pertenece a la colección: Torre Pacheco, un mundo que cambia

	
Nº INVENTARIO:	199
TÍTULO:	Invernadero. Enero
AUTOR:	Miguel Martínez
TÉCNICA:	Fotografía
MEDIDAS:	
AÑO:	2007
FECHA DE LLEGADA:	2007
FECHA DE SALIDA:	
UBICACIÓN:	Biblioteca Pública
NOTAS:	Pertenece a la colección: Torre Pacheco, un mundo que cambia

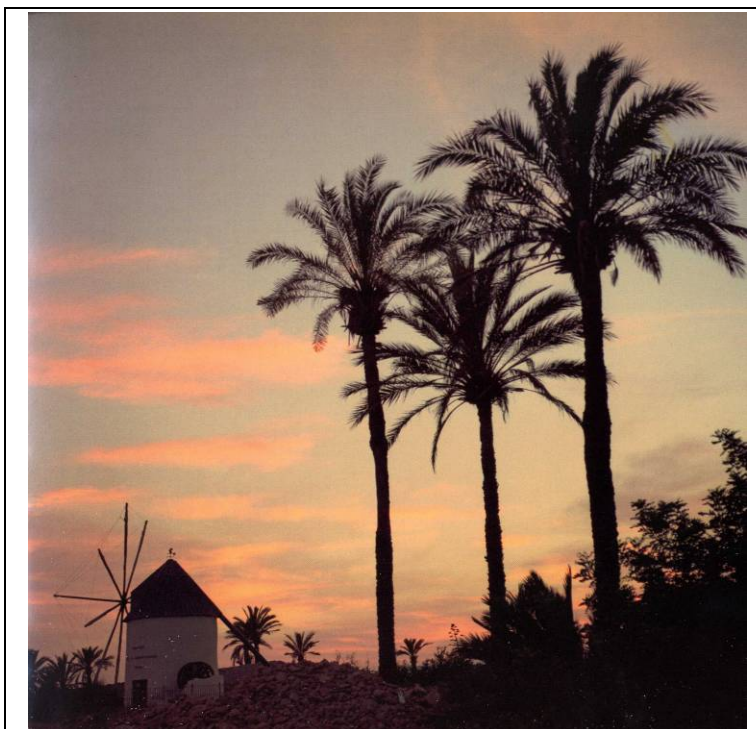

Nº INVENTARIO:	200
TÍTULO:	Molino de la Hortichuela
AUTOR:	Miguel Martínez
TÉCNICA:	Fotografía
MEDIDAS:	
AÑO:	2007
FECHA DE LLEGADA:	2007
FECHA DE SALIDA:	
UBICACIÓN:	Biblioteca Pública
NOTAS:	Pertenece a la colección: Torre Pacheco, un mundo que cambia



Nº INVENTARIO:	201
TÍTULO:	Talleres El Guerra, Roldán. Enero
AUTOR:	Miguel Martínez
TÉCNICA:	Fotografía
MEDIDAS:	
AÑO:	2007
FECHA DE LLEGADA:	2007
FECHA DE SALIDA:	
UBICACIÓN:	Biblioteca Pública
NOTAS:	Pertenece a la colección: Torre Pacheco, un mundo que cambia

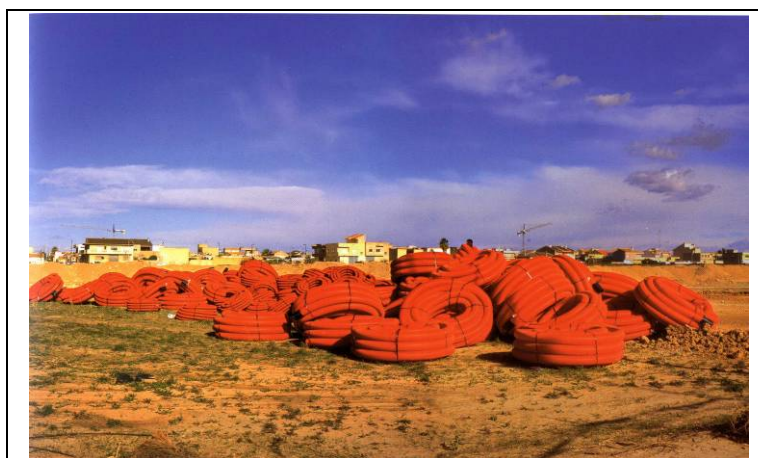

Nº INVENTARIO:	202
TÍTULO:	Torre Pacheco. Enero
AUTOR:	Miguel Martínez
TÉCNICA:	Fotografía
MEDIDAS:	
AÑO:	2007
FECHA DE LLEGADA:	2007
FECHA DE SALIDA:	
UBICACIÓN:	Biblioteca Pública
NOTAS:	Pertenece a la colección: Torre Pacheco, un mundo que cambia

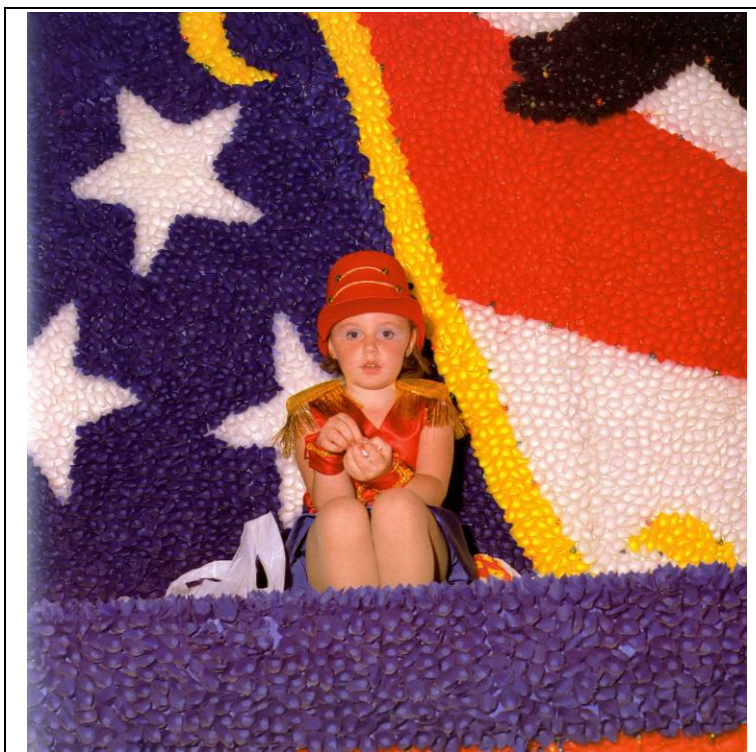

Nº INVENTARIO:	203
TÍTULO:	Desfile de Carrozas de Papelillo. Torre Pacheco
AUTOR:	Miguel Martínez
TÉCNICA:	Fotografía
MEDIDAS:	
AÑO:	2007
FECHA DE LLEGADA:	2007
FECHA DE SALIDA:	
UBICACIÓN:	Biblioteca Pública
NOTAS:	Pertenece a la colección: Torre Pacheco, un mundo que cambia

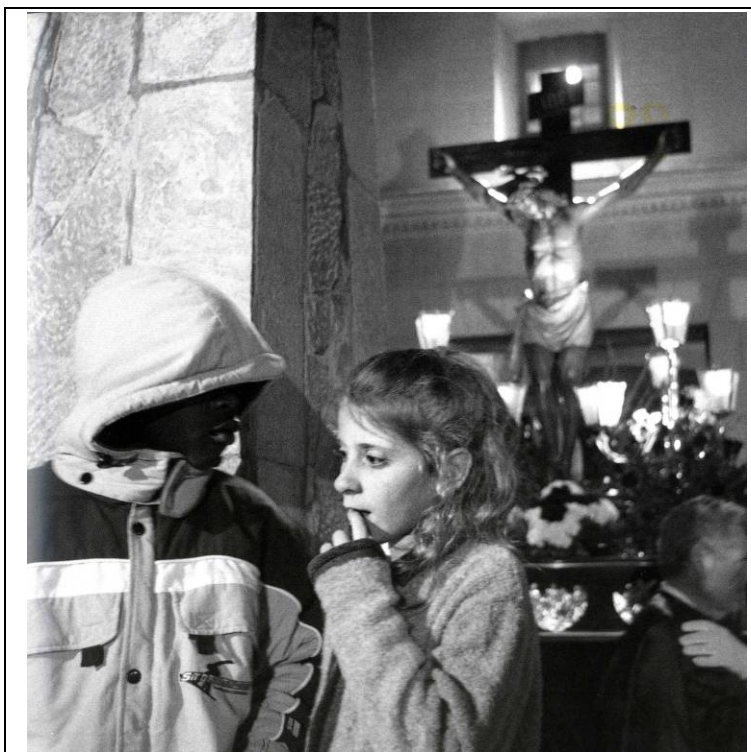

Nº INVENTARIO:	204
TÍTULO:	Semana Santa Dolores de Pacheco
AUTOR:	Miguel Martínez
TÉCNICA:	Fotografía
MEDIDAS:	
AÑO:	2007
FECHA DE LLEGADA:	2007
FECHA DE SALIDA:	
UBICACIÓN:	Biblioteca Pública
NOTAS:	Pertenece a la colección: Torre Pacheco, un mundo que cambia

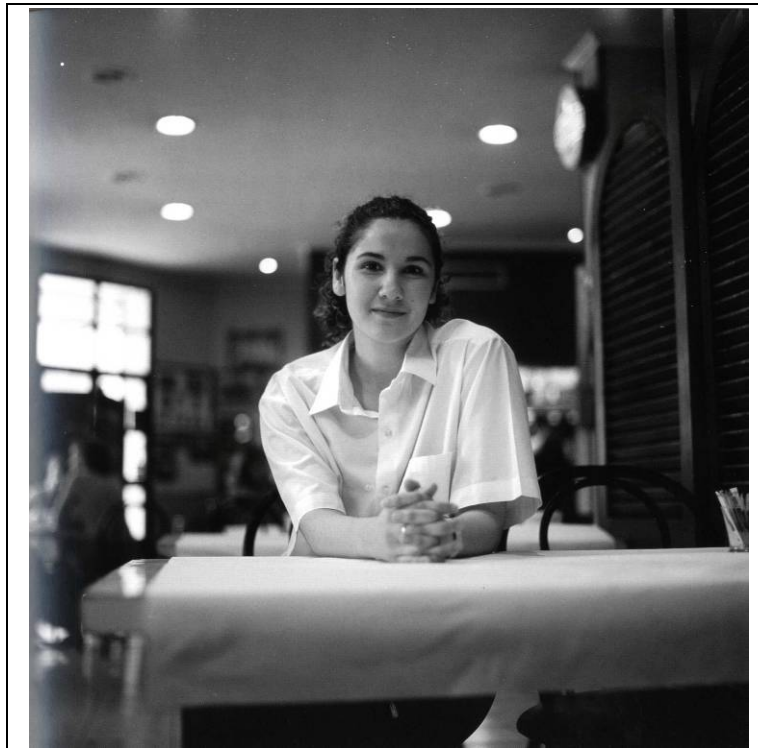

Nº INVENTARIO:	205
TÍTULO:	Bar de Julio, Torre Pacheco. Mayo
AUTOR:	Miguel Martínez
TÉCNICA:	Fotografía
MEDIDAS:	
AÑO:	2007
FECHA DE LLEGADA:	2007
FECHA DE SALIDA:	
UBICACIÓN:	Biblioteca Pública
NOTAS:	Pertenece a la colección: Torre Pacheco, un mundo que cambia

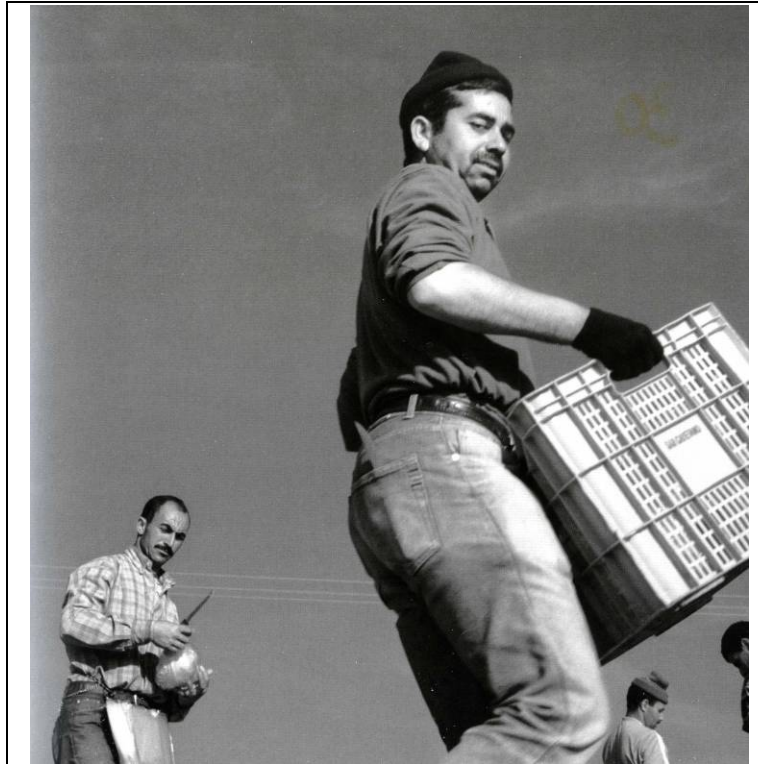

Nº INVENTARIO:	206
TÍTULO:	Recogida de lechuga entre Balsicas y Torre Pacheco
AUTOR:	Miguel Martínez
TÉCNICA:	Fotografía
MEDIDAS:	
AÑO:	2007
FECHA DE LLEGADA:	2007
FECHA DE SALIDA:	
UBICACIÓN:	Biblioteca Pública
NOTAS:	Pertenece a la colección: Torre Pacheco, un mundo que cambia

	
Nº INVENTARIO:	207
TÍTULO:	Campo Roldán. Mayo
AUTOR:	Frederick Volkringer
TÉCNICA:	Fotografía
MEDIDAS:	
AÑO:	2007
FECHA DE LLEGADA:	2007
FECHA DE SALIDA:	
UBICACIÓN:	Biblioteca Pública
NOTAS:	Pertenece a la colección: Torre Pacheco, un mundo que cambia



Nº INVENTARIO:	208
TÍTULO:	Mansión Rosa, San Cayetano. Mayo
AUTOR:	Frederick Volkringer
TÉCNICA:	Fotografía
MEDIDAS:	
AÑO:	2007
FECHA DE LLEGADA:	2007
FECHA DE SALIDA:	
UBICACIÓN:	Biblioteca Pública
NOTAS:	Pertenece a la colección: Torre Pacheco, un mundo que cambia

	
Nº INVENTARIO:	209
TÍTULO:	Plaza Lo Ferro. Abril
AUTOR:	Frederick Volkringer
TÉCNICA:	Fotografía
MEDIDAS:	
AÑO:	2007
FECHA DE LLEGADA:	2007
FECHA DE SALIDA:	
UBICACIÓN:	Biblioteca Pública
NOTAS:	Pertenece a la colección: Torre Pacheco, un mundo que cambia



Nº INVENTARIO:	210
TÍTULO:	Caliche San Cayetano. Mayo
AUTOR:	Frederick Volkringer
TÉCNICA:	Fotografía
MEDIDAS:	
AÑO:	2007
FECHA DE LLEGADA:	2007
FECHA DE SALIDA:	
UBICACIÓN:	Biblioteca Pública
NOTAS:	Pertenece a la colección: Torre Pacheco, un mundo que cambia

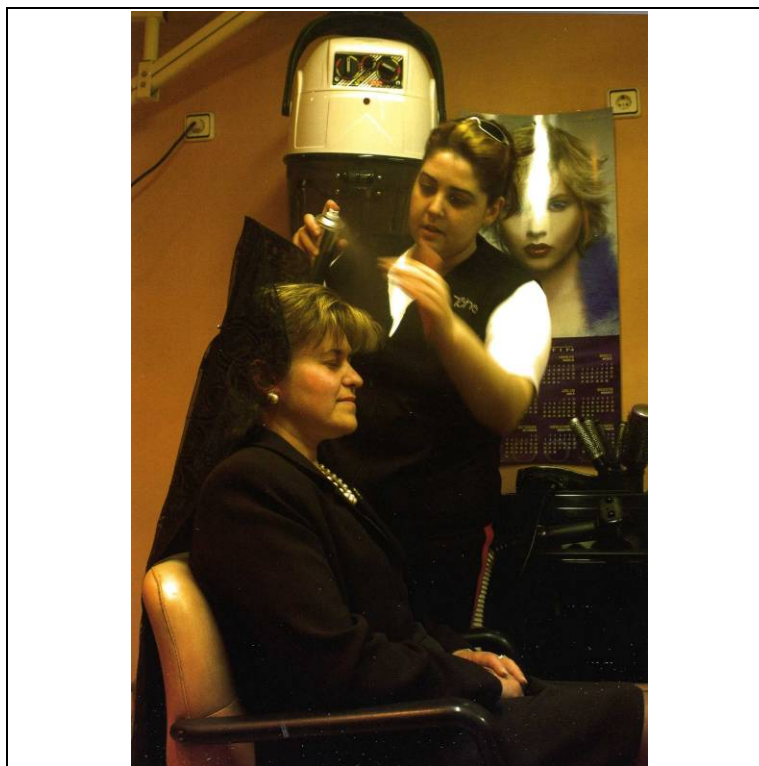

Nº INVENTARIO:	211
TÍTULO:	El Jimenado. Primavera
AUTOR:	Frederick Volkringer
TÉCNICA:	Fotografía
MEDIDAS:	
AÑO:	2007
FECHA DE LLEGADA:	2007
FECHA DE SALIDA:	
UBICACIÓN:	Biblioteca Pública
NOTAS:	Pertenece a la colección: Torre Pacheco, un mundo que cambia



Nº INVENTARIO:	212
TÍTULO:	Dama Lo Ferro. Abril
AUTOR:	Frederick Volkringer
TÉCNICA:	Fotografía
MEDIDAS:	
AÑO:	2007
FECHA DE LLEGADA:	2007
FECHA DE SALIDA:	
UBICACIÓN:	Biblioteca Pública o
NOTAS:	Pertenece a la colección: Torre Pacheco, un mundo que cambia

	
Nº INVENTARIO:	213
TÍTULO:	Campo Roldán. Abril
AUTOR:	Frederick Volkringer
TÉCNICA:	Fotografía
MEDIDAS:	
AÑO:	2007
FECHA DE LLEGADA:	2007
FECHA DE SALIDA:	
UBICACIÓN:	Biblioteca Pública
NOTAS:	Pertenece a la colección: Torre Pacheco, un mundo que cambia

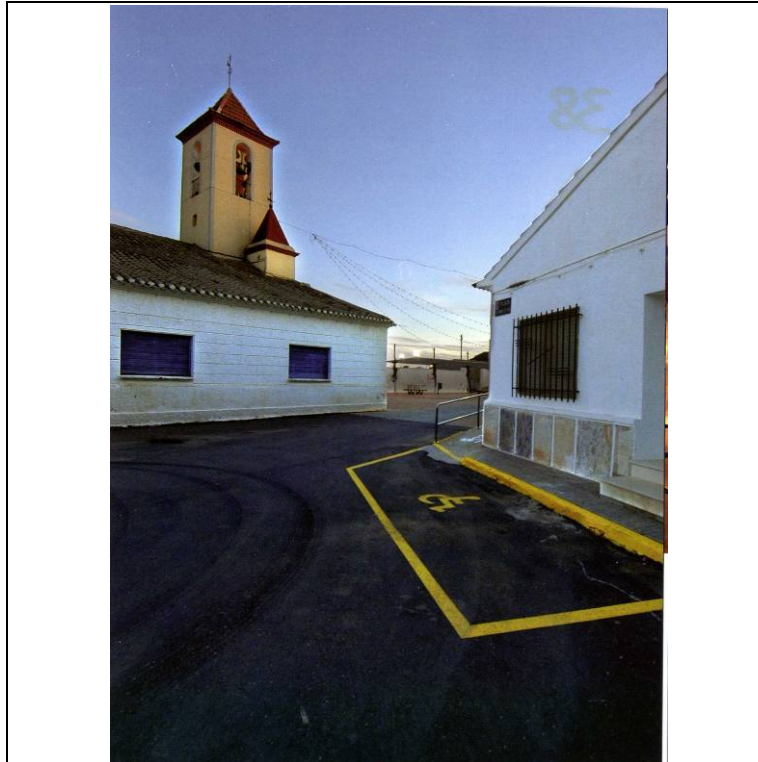

Nº INVENTARIO:	214
TÍTULO:	Iglesia Balsicas. Octubre
AUTOR:	Frederick Volkringer
TÉCNICA:	Fotografía
MEDIDAS:	
AÑO:	2007
FECHA DE LLEGADA:	2007
FECHA DE SALIDA:	
UBICACIÓN:	Biblioteca Pública
NOTAS:	Pertenece a la colección: Torre Pacheco, un mundo que cambia



Nº INVENTARIO:	215
TÍTULO:	Ropa colgada Lo Ferro. Abril
AUTOR:	Frederick Volkringer
TÉCNICA:	Fotografía
MEDIDAS:	
AÑO:	2007
FECHA DE LLEGADA:	2007
FECHA DE SALIDA:	
UBICACIÓN:	Biblioteca Pública
NOTAS:	Pertenece a la colección: Torre Pacheco, un mundo que cambia



Nº INVENTARIO:	216
TÍTULO:	Festival Lo Ferro. Agosto
AUTOR:	Frederick Volkringer
TÉCNICA:	Fotografía
MEDIDAS:	
AÑO:	2007
FECHA DE LLEGADA:	2007
FECHA DE SALIDA:	
UBICACIÓN:	Biblioteca Pública
NOTAS:	Pertenece a la colección: Torre Pacheco, un mundo que cambia

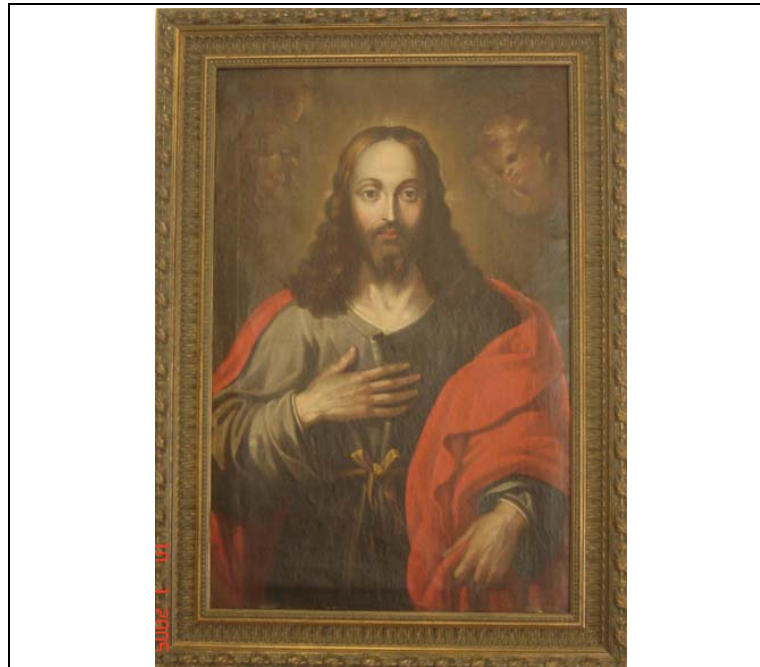

Nº INVENTARIO:	217
TÍTULO:	Jesucristo con Ángeles
AUTOR:	
TÉCNICA:	Óleo
MEDIDAS:	
AÑO:	
FECHA DE LLEGADA:	
FECHA DE SALIDA:	
UBICACIÓN:	Secretaría General
FECHA DEVOLUCIÓN:	2012
UBICACIÓN	Depósito
NOTAS:	Restaurado en 2006



Nº INVENTARIO:	218
TÍTULO:	Billetes de circulación ordinaria del periodo de la Guerra Civil Española 1936-1939
AUTOR:	
TÉCNICA:	
MEDIDAS:	
AÑO:	
FECHA DE LLEGADA:	
FECHA DE SALIDA:	
UBICACIÓN:	Secretaría General
FECHA DEVOLUCIÓN:	2012
UBICACIÓN:	Depósito
NOTAS:	Tres billetes: 1 peseta, 1 peseta y 25 céntimos.



Nº INVENTARIO:	219
TÍTULO:	Reloj Antiguo
AUTOR:	Relojería Gómez y Hnos. C/ Mayor, 51 Cartagena
TÉCNICA:	
MEDIDAS:	
AÑO:	
FECHA DE LLEGADA:	
FECHA DE SALIDA:	
UBICACIÓN:	Secretaría General
NOTAS:	



Nº INVENTARIO:	220
TÍTULO:	
AUTOR:	Ismael Chourak Parreño
TÉCNICA:	Óleo sobre lienzo
MEDIDAS:	38 x 46
AÑO:	2008
FECHA DE LLEGADA:	2008
FECHA DE SALIDA:	
UBICACIÓN:	Depósito
NOTAS:	1º Premio (categoría A) del XII Certamen de Pintura al aire libre "Paisaje y Paisanaje", 2008



Nº INVENTARIO:	221
TÍTULO:	
AUTOR:	Carla Carretero Muñoz
TÉCNICA:	Óleo sobre madera
MEDIDAS:	80 x 100
AÑO:	2008
FECHA DE LLEGADA:	2008
FECHA DE SALIDA:	
UBICACIÓN:	Depósito
FECHA DE SALIDA:	11-09-2012
UBICACIÓN:	Empadronamiento - Ayuntamiento, planta baja
NOTAS:	1º Premio (categoría B) del XII Certamen de Pintura al aire libre "Paisaje y Paisanaje", 2008



Nº INVENTARIO:	222
TÍTULO:	
AUTOR:	Antonio Cantero Tapia
TÉCNICA:	Óleo sobre lienzo
MEDIDAS:	74 x 101
AÑO:	2008
FECHA DE LLEGADA:	2008
UBICACIÓN:	Policía (Atestados)
FECHA DE SALIDA:	2009,09,01
NOTAS:	1º Premio (categoría C) del XII Certamen de Pintura al aire libre "Paisaje y Paisanaje", 2008



Nº INVENTARIO:	223
TÍTULO:	Casa de Campo
AUTOR:	José Romero
TÉCNICA:	Acrílico
MEDIDAS:	45 x 64
AÑO:	2008
FECHA DE LLEGADA:	2009
FECHA DE SALIDA:	
UBICACIÓN:	Depósito
NOTAS:	



Nº INVENTARIO:	224
TÍTULO:	
AUTOR:	Ana García Pérez "ANGA"
TÉCNICA:	Óleo sobre lienzo
MEDIDAS:	47 x 67
AÑO:	2004
FECHA DE LLEGADA:	2009
UBICACIÓN:	Depósito
FECHA DE SALIDA:	11-09-2012
UBICACIÓN:	Rentas - Ayuntamiento, 1ª planta
NOTAS:	



Nº INVENTARIO:	225
TÍTULO:	Arbolada
AUTOR:	"ANGAR"
TÉCNICA:	Acrílico sobre madera
MEDIDAS:	49 x 59
AÑO:	2003
FECHA DE LLEGADA:	2009
FECHA DE SALIDA:	
UBICACIÓN:	Depósito
NOTAS:	

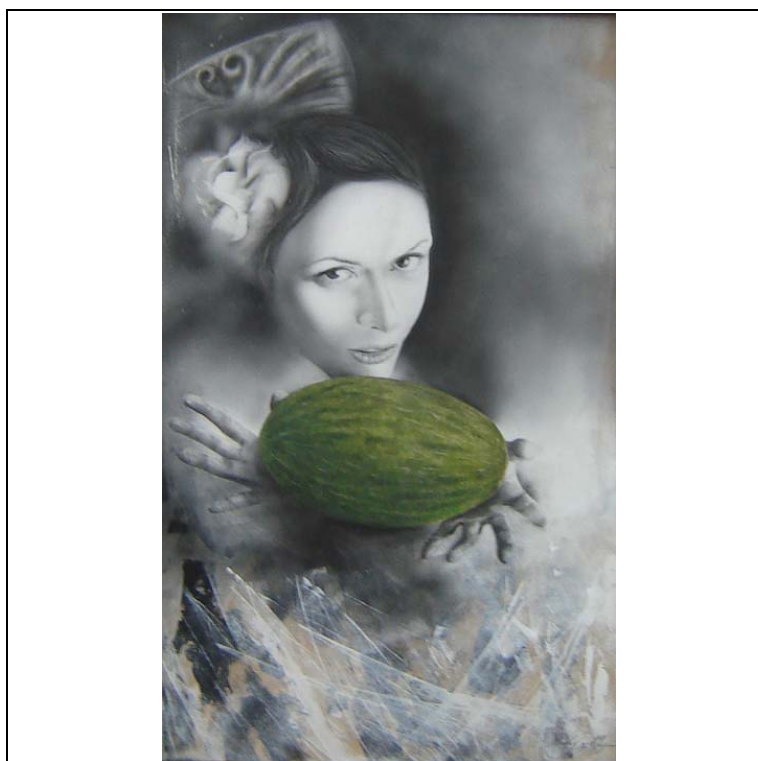

Nº INVENTARIO:	226
TÍTULO:	Cartel Fiestas del Melón 2008
AUTOR:	Nicolás
TÉCNICA:	Óleo sobre madera
MEDIDAS:	108 x 75
AÑO:	2008
FECHA DE LLEGADA:	2009
FECHA DE SALIDA:	
UBICACIÓN:	Depósito
NOTAS:	

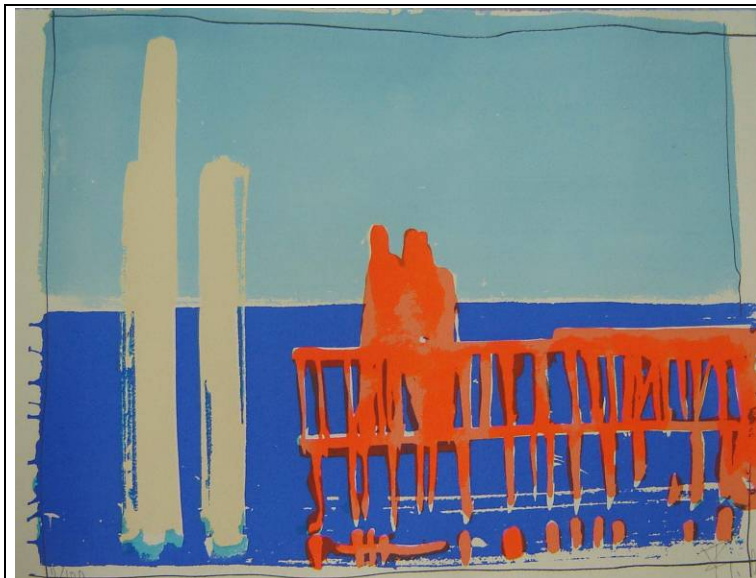

Nº INVENTARIO:	227
TÍTULO:	
AUTOR:	Antonio Ballester
TÉCNICA:	Serigrafía
MEDIDAS:	50x65
AÑO:	2007
FECHA DE LLEGADA:	2009
FECHA DE SALIDA:	
UBICACIÓN:	Depósito
NOTAS:	Colección de Serigrafías Mar Menor. Conjunto de 16 obras. Nº de tirada 11/100

	
Nº INVENTARIO:	228
TÍTULO:	
AUTOR:	Manolo Barnuevo
TÉCNICA:	Serigrafía
MEDIDAS:	50x65
AÑO:	2007
FECHA DE LLEGADA:	2009
FECHA DE SALIDA:	
UBICACIÓN:	Depósito
NOTAS:	Colección de Serigrafías Mar Menor. Conjunto de 16 obras. Nº de tirada 11/100

	
Nº INVENTARIO:	229
TÍTULO:	
AUTOR:	Manolo Belzunce
TÉCNICA:	Serigrafía
MEDIDAS:	50x65
AÑO:	2007
FECHA DE LLEGADA:	2009
FECHA DE SALIDA:	
UBICACIÓN:	Depósito
NOTAS:	Colección de Serigrafías Mar Menor. Conjunto de 16 obras. N° de tirada 11/100

	
Nº INVENTARIO:	230
TÍTULO:	
AUTOR:	José Luís Cacho
TÉCNICA:	Serigrafía
MEDIDAS:	50x65
AÑO:	2007
FECHA DE LLEGADA:	2009
FECHA DE SALIDA:	
UBICACIÓN:	Depósito
NOTAS:	Colección de Serigrafías Mar Menor. Conjunto de 16 obras. Nº de tirada 11/100

	
Nº INVENTARIO:	231
TÍTULO:	
AUTOR:	Dora Catarineu
TÉCNICA:	Serigrafía
MEDIDAS:	50x65
AÑO:	2007
FECHA DE LLEGADA:	2009
FECHA DE SALIDA:	
UBICACIÓN:	Depósito
NOTAS:	Colección de Serigrafías Mar Menor. Conjunto de 16 obras. N° de tirada 11/100

	
Nº INVENTARIO:	232
TÍTULO:	
AUTOR:	Jorge Fin
TÉCNICA:	Serigrafía
MEDIDAS:	50x65
AÑO:	2007
FECHA DE LLEGADA:	2009
FECHA DE SALIDA:	
UBICACIÓN:	Depósito
NOTAS:	Colección de Serigrafías Mar Menor. Conjunto de 16 obras. Nº de tirada 11/100

	
Nº INVENTARIO:	233
TÍTULO:	
AUTOR:	Ángel Haro
TÉCNICA:	Serigrafía
MEDIDAS:	50x65
AÑO:	2007
FECHA DE LLEGADA:	2009
FECHA DE SALIDA:	
UBICACIÓN:	Depósito
NOTAS:	Colección de Serigrafías Mar Menor. Conjunto de 16 obras. Nº de tirada 11/100

	
Nº INVENTARIO:	234
TÍTULO:	
AUTOR:	Esteban Linares
TÉCNICA:	Serigrafía
MEDIDAS:	50x65
AÑO:	2007
FECHA DE LLEGADA:	2009
FECHA DE SALIDA:	
UBICACIÓN:	Depósito
NOTAS:	Colección de Serigrafías Mar Menor. Conjunto de 16 obras. Nº de tirada 11/100

	
Nº INVENTARIO:	235
TÍTULO:	
AUTOR:	José Lucas
TÉCNICA:	Serigrafía
MEDIDAS:	50x65
AÑO:	2007
FECHA DE LLEGADA:	2009
FECHA DE SALIDA:	
UBICACIÓN:	Depósito
NOTAS:	Colección de Serigrafías Mar Menor. Conjunto de 16 obras. Nº de tirada 11/100

	
Nº INVENTARIO:	236
TÍTULO:	
AUTOR:	A. Martínez Mengual
TÉCNICA:	Serigrafía
MEDIDAS:	50x65
AÑO:	2007
FECHA DE LLEGADA:	2009
FECHA DE SALIDA:	
UBICACIÓN:	Depósito
NOTAS:	Colección de Serigrafías Mar Menor. Conjunto de 16 obras. Nº de tirada 11/100

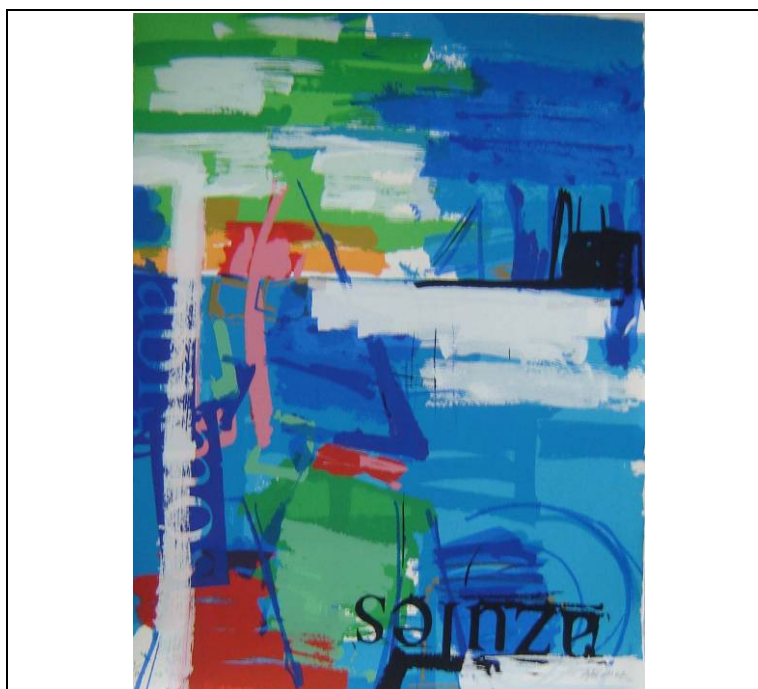

Nº INVENTARIO:	237
TÍTULO:	
AUTOR:	Emilio Pascual
TÉCNICA:	Serigrafía
MEDIDAS:	50x65
AÑO:	2007
FECHA DE LLEGADA:	2009
FECHA DE SALIDA:	
UBICACIÓN:	Depósito
NOTAS:	Colección de Serigrafías Mar Menor. Conjunto de 16 obras. Nº de tirada 11/100

	
Nº INVENTARIO:	238
TÍTULO:	
AUTOR:	Willy Ramos
TÉCNICA:	Serigrafía
MEDIDAS:	50x65
AÑO:	2007
FECHA DE LLEGADA:	2009
FECHA DE SALIDA:	
UBICACIÓN:	Depósito
NOTAS:	Colección de Serigrafías Mar Menor. Conjunto de 16 obras. Nº de tirada 11/100

	
Nº INVENTARIO:	239
TÍTULO:	
AUTOR:	Vicente Ruiz
TÉCNICA:	Serigrafía
MEDIDAS:	50x65
AÑO:	2007
FECHA DE LLEGADA:	2009
FECHA DE SALIDA:	
UBICACIÓN:	Depósito
NOTAS:	Colección de Serigrafías Mar Menor. Conjunto de 16 obras. Nº de tirada 11/100



Nº INVENTARIO:	240
TÍTULO:	
AUTOR:	Molina Sánchez
TÉCNICA:	Serigrafía
MEDIDAS:	50x65
AÑO:	2007
FECHA DE LLEGADA:	2009
FECHA DE SALIDA:	
UBICACIÓN:	Depósito
NOTAS:	Colección de Serigrafías Mar Menor. Conjunto de 16 obras. Nº de tirada 11/100



Nº INVENTARIO:	241
TÍTULO:	
AUTOR:	Muñoz Barberán
TÉCNICA:	Serigrafía
MEDIDAS:	50x65
AÑO:	2007
FECHA DE LLEGADA:	2009
FECHA DE SALIDA:	
UBICACIÓN:	Depósito
NOTAS:	Colección de Serigrafías Mar Menor. Conjunto de 16 obras. Nº de tirada 11/100



Nº INVENTARIO:	242
TÍTULO:	
AUTOR:	Juan B. Sanz
TÉCNICA:	Serigrafía
MEDIDAS:	50x65
AÑO:	2007
FECHA DE LLEGADA:	2009
FECHA DE SALIDA:	
UBICACIÓN:	Depósito
NOTAS:	Colección de Serigrafías Mar Menor. Conjunto de 16 obras. Nº de tirada 11/100



Nº INVENTARIO:	243
TÍTULO:	
AUTOR:	Joseph Francés Anaya
TÉCNICA:	Óleo sobre lienzo
MEDIDAS:	100x120
AÑO:	2009
FECHA DE LLEGADA:	Junio 2009
FECHA DE SALIDA:	
UBICACIÓN:	Depósito
FECHA SALIDA:	2012
UBICACIÓN:	Concejal Araceli Martínez Roca - Ayuntamiento, 4ª planta
NOTAS:	1º Premio (categoría C) del XIII Certamen de Pintura al aire libre "Paisaje y Paisanaje", 2009



Nº INVENTARIO:	244
TÍTULO:	
AUTOR:	José M ^a Vera Martínez
TÉCNICA:	Óleo sobre lienzo
MEDIDAS:	62x51
AÑO:	2009
FECHA DE LLEGADA:	Junio 2009
UBICACIÓN:	Depósito
FECHA DE SALIDA:	05/09/2012
UBICACIÓN:	Asuntos Generales, Ayuntamiento, 2 ^a planta
NOTAS:	1º Premio (categoría B) del XIII Certamen de Pintura al aire libre "Paisaje y Paisanaje", 2009

	
Nº INVENTARIO:	245
TÍTULO:	
AUTOR:	Lorena Cánovas Soto
TÉCNICA:	Óleo sobre madera
MEDIDAS:	100x36
AÑO:	2009
FECHA DE LLEGADA:	Junio 2009
UBICACIÓN:	Depósito
FECHA DE SALIDA:	2012, octubre
UBICACIÓN:	Centro de Seguridad
NOTAS:	1º Premio (categoría A) del XIII Certamen de Pintura al aire libre "Paisaje y Paisanaje", 2009



Nº INVENTARIO:	246
TÍTULO:	Sombra
AUTOR:	Maria del Carmen Bastida Gómez
TÉCNICA:	Acrílico
MEDIDAS:	26x26
AÑO:	2007
FECHA DE LLEGADA:	2008
FECHA DE SALIDA:	
UBICACIÓN:	Depósito
NOTAS:	

	
Nº INVENTARIO:	247
TÍTULO:	
AUTOR:	Maria del Carmen Bastida Gómez
TÉCNICA:	Acrílico
MEDIDAS:	63x50
AÑO:	2007
FECHA DE LLEGADA:	2008
FECHA DE SALIDA:	
UBICACIÓN:	Depósito
NOTAS:	

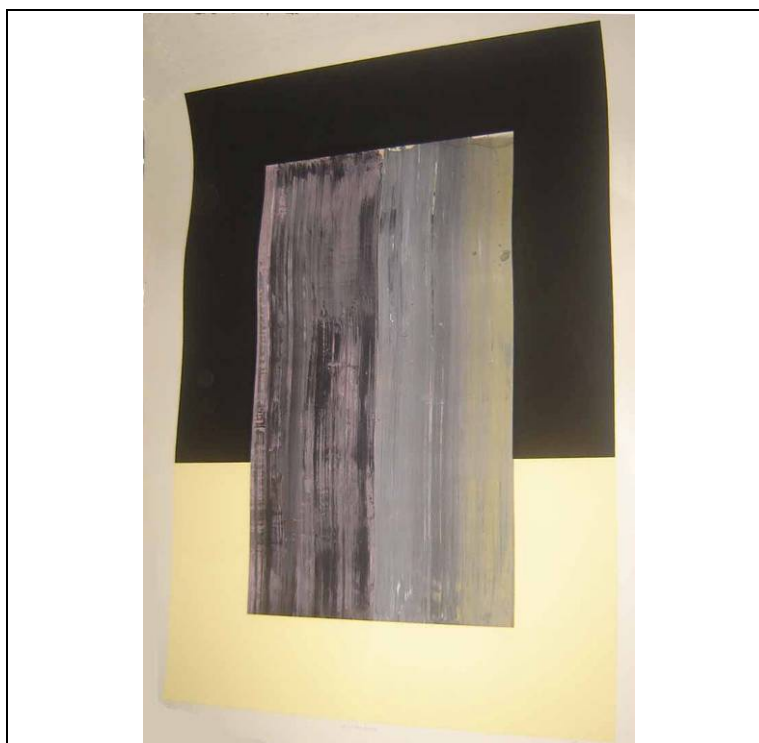

Nº INVENTARIO:	248
TÍTULO:	
AUTOR:	Rafael Canogar
TÉCNICA:	Serigrafía
MEDIDAS:	122x160
AÑO:	2009
FECHA DE LLEGADA:	Diciembre, 2009
FECHA DE SALIDA:	
UBICACIÓN:	Depósito
NOTAS:	I Premio Internacional de Serigrafía del Ayuntamiento de Torre Pacheco, 2009
	8 ejemplares - Se dan de baja 1 - Quedan 7
	1.500 € c/u

--



Nº INVENTARIO:	249
TÍTULO:	
AUTOR:	Olga Catases Poveda
TÉCNICA:	Óleo sobre madera
MEDIDAS:	
AÑO:	
FECHA DE LLEGADA:	
FECHA DE SALIDA:	11-09-2012
UBICACIÓN:	Empadronamiento
NOTAS:	Certamen de Pintura al aire libre "Paisaje y Paisanaje"
DESCRIPTORES:	Paisaje, Cabezó Gordo, naranja, verde

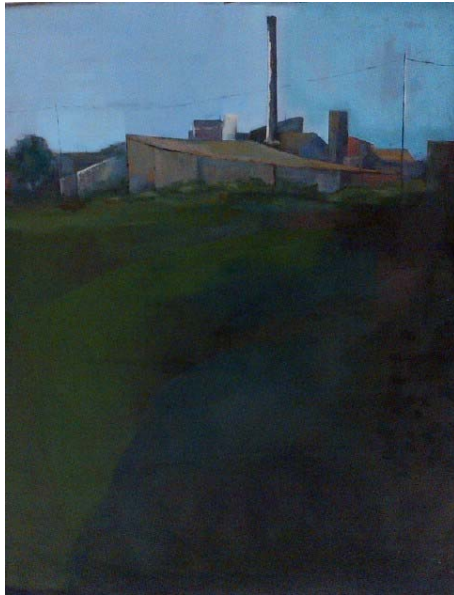

Nº INVENTARIO:	250
TÍTULO:	
AUTOR:	Miguel Otalora Muñoz
TÉCNICA:	Óleo sobre lienzo
MEDIDAS:	
AÑO:	
FECHA DE LLEGADA:	
FECHA DE SALIDA:	12-09-2012
UBICACIÓN:	Rentas - Ayuntamiento, 1ª planta
NOTAS:	Certamen de Pintura al aire libre "Paisaje y Paisanaje"
DESCRIPTORES:	Jardín, césped, árboles, hojas granates

	
Nº INVENTARIO:	251
TÍTULO:	
AUTOR:	M ^a Luisa Martínez Arroyo
TÉCNICA:	Óleo sobre madera
MEDIDAS:	
AÑO:	
FECHA DE LLEGADA:	
UBICACIÓN:	Depósito
FECHA DE SALIDA:	
NOTAS:	Certamen de Pintura al aire libre "Paisaje y Paisanaje"
DESCRIPTORES:	

	
Nº INVENTARIO:	252
TÍTULO:	
AUTOR:	Javier Cerdá Silvestre
TÉCNICA:	Óleo sobre madera
MEDIDAS:	
AÑO:	
FECHA DE LLEGADA:	
UBICACIÓN:	Depósito
FECHA DE SALIDA:	2012, octubre
UBICACIÓN:	Centro de Seguridad
NOTAS:	Certamen de Pintura al aire libre "Paisaje y Paisanaje"
DESCRIPTORES:	

	
Nº INVENTARIO:	253
TÍTULO:	
AUTOR:	
TÉCNICA:	Óleo sobre lienzo
MEDIDAS:	
AÑO:	
FECHA DE LLEGADA:	
UBICACIÓN:	Depósito
FECHA DE SALIDA:	2012, octubre
UBICACIÓN:	Centro de Seguridad
NOTAS:	Certamen de Pintura al aire libre "Paisaje y Paisanaje"
DESCRIPTORES:	

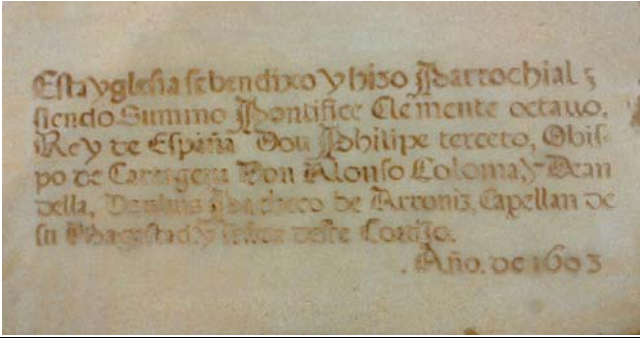
	
Nº INVENTARIO:	254
TÍTULO:	Reproducción placa fundacional de la Iglesia
AUTOR:	Mosaicos Z & V
TÉCNICA:	Piedra caliza neoformada
MEDIDAS:	30x16
AÑO:	
FECHA DE LLEGADA:	2006
UBICACIÓN:	Depósito
NOTAS:	Hay 94 ejemplares
	28'19 € c/u
DESCRIPTORES:	



Nº INVENTARIO:	255
TÍTULO:	
AUTOR:	Manolo Belzunce
TÉCNICA:	Serigrafía
MEDIDAS:	56,5x75,5
AÑO:	2012
FECHA DE LLEGADA:	26 - 01 - 2016
	Depósito
UBICACIÓN:	1 ejemplar en la Concejalía de Cultura
	10 ejemplares + 1 sin firmar
NOTAS:	Cartel Festival Internacional de Cine para la Diversidad Ando enredando
	400 euros
DESCRIPTORES:	

	
Nº INVENTARIO:	256
TÍTULO:	
AUTOR:	Antonio Martínez Mengual
TÉCNICA:	Serigrafía
MEDIDAS:	76x111,5
AÑO:	2013
FECHA DE LLEGADA:	26 - 01 - 2016
UBICACIÓN:	Depósito
NOTAS:	Cartel Festival Internacional de Cine para la Diversidad Andoenredando
	450 euros
DESCRIPTORES:	

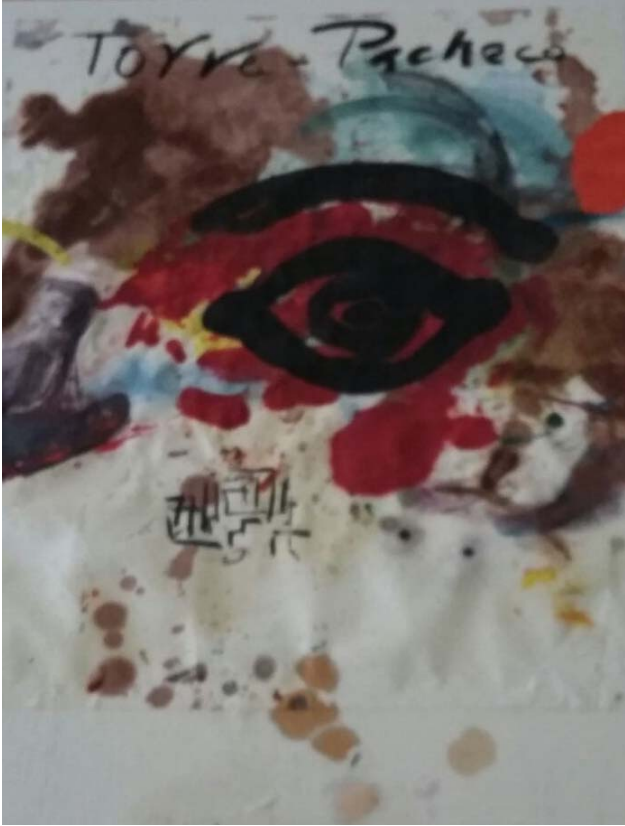
	
Nº INVENTARIO:	257
TÍTULO:	
AUTOR:	Manuel Barnuevo
TÉCNICA:	Serigrafía
MEDIDAS:	42,5x63
AÑO:	2014
FECHA DE LLEGADA:	26 - 01 - 2016
UBICACIÓN:	Depósito
NOTAS:	Cartel Festival Internacional de Cine para la Diversidad Andoenredando
	450 euros
DESCRIPTORES:	

LISTADO ACTUALIZADO AL 31-12-17 DE LAS FOTOCOPIADORAS

MODELO	LOCALIZACION	PRECIO	
Ricoh AF - MP3350CSP	Recaudación	900,00 €	
Ricoh AF - MP3350CSP	Rentas	900,00 €	
Ricoh AF - MP3350CSP	Personal	900,00 €	
Ricoh AF - MP2352SP	Secretaría	900,00 €	
Ricoh AF - 2016	CAES recepcion	1.972,00 €	
Ricoh AF-MP161SPF	CAVI	1.740,00 €	
Ricoh AF - MP2510	Observatorio Regional Inmigracion (IMSAS)	4.946,14 €	
Samsung ML4370	Registro General	2.141,14 €	Alta 2017

LO QUE SUPONE UN INCREMENTO CON RELACIÓN AL EJERCICIO DE 2016 DE 2.141,14 €

LISTADO DE EQUIPO INFORMÁTICOS DE LAS DEPENDENCIAS DEL AYUNTAMIENTO DE TORRE-PACHECO

CPD (Centro de Procesamiento de Datos, es decir SALA DE SERVIDORES)

14 Equipo Servidor Informático HP Proliant	98.000,00 €
03 Equipo Servidor Informático HP Proliant DL360G7 (PlanE)	26.780,86 €
01 Equipo Servidor Informático HP Proliant ML-310	1.200,00 €
01 Equipo Servidor Informático HP Proliant (IMSAS)	9.080,83 €
01 Cabina de discos SCSI (HP MSA1000 doble controladora)	15.000,00 €
01 Cabina de discos FiberChannel (HP EVA 4000 doble controladora) con 1 cajón de 14 discos SCSI de 300GB y ampliada con 2 cajones, cada uno con 7 discos FiberChannel de 300GB (Ampliación por PlanE)	60.000,00 €
02 Switch interconexión FiberChannel 16 puertos (Ampliación por PlanE)	10.800,00 €
01 Sistema Gestor Ancho de Banda (Allot NetEnforcer AC-402)	11.000,00 €
01 Librería de cintas para hacer copias de seguridad	7.700,00 €
02 Switch Central CISCO Catalyst 4503 (PlanE)	21.811,00 €
01 Cisco 5508 + 20 Cisco 1142N (Controlador de Puntos de acceso Wifi y 20 Puntos de Acceso Wifi, PlanE)	18.855,00 €
01 Centralita de Teléfonos IP CISCO (PlanE)	40.686,00 €
02 Armario para servidores HP/COMPAQ 42u 19"	2.100,00 €
01 Armario de comunicaciones	150,00 €
04 Switch de conexión de red	2.600,00 €
01 SAI 12000 KVA	5.000,00 €
01 SAI 4000 KVA	3.500,00 €
02 SAI 3000 KVA	2.200,00 €
02 SAI 2000 KVA	1.600,00 €
03 SAI 1500 KVA	1.800,00 €
01 Equipo Servidor Informático HP Proliant DL360G7 (TopEvolution)	9.000,00 €
01 Cajón de discos Fiber Channel (HP M5314C) con 10 discos FiberChannel de 300GB para conectar a la cabina (HP EVA 4000) de almacenamiento (TopEvolution)	23.000,00 €
01 Aplianche Check Point 2207 (Firewall de seguridad)	4.000,00 €
01 Servidor Informático HP Proliant DL360G8	4.951,00 €
01 Servidor Informático HP Proliant DL380G9	5.324,00 €
01 Sistema Backup NAS QNAP	4.369,00 €
02 Cajón de discos IBM STORMWIZE V3700 con 24 discos de almacenamiento ALTA 2015	41.078,00 €
01 Aplianche Fortigate 200D (Firewall de seguridad)	14.422,00 €

MATERIAL GENERAL

20 Switch de conexión de red CISCO Catalyst 2960 POE (PlanE)	30.515,00 €
190 Teléfonos IP CISCO 7911G (PlanE)	19.565,00 €
10 Teléfonos IP CISCO 7925G (PlanE)	4.092,00 €
04 Teléfonos IP CISCO 7942G (PlanE)	678 €
02 Teléfonos IP CISCO 7962G (PlanE)	510 €
150 Equipos Informáticos Thin Client con monitor de 22" (PlanE)	107.809,12 €
50 Equipo Informático fijo	39.000,00 €
03 Equipo Informático móvil (Portátiles Prensa, Informática y Servicios Sociales)	2.500,00 €
01 Impresora RICOH SP8100 BAJA 2017	2.600,00 €
03 Impresora RICOH C410DN	3.000,00 €
01 Proyector VIEWSONIC	500,00 €
04 Equipo Informático fijo (Sólo torre)	960,00 €
03 Monitor 27" LG	896,00 €

CULTURA

02 Equipo Informático móvil (Portátiles)	1.750,00 €
--	------------

LISTADO DE EQUIPO INFORMÁTICOS DE LAS DEPENDENCIAS DEL AYUNTAMIENTO DE TORRE-PACHECO

02 Equipo Informático móvil (Portátiles)	1750,00€
02 Equipo Informático móvil (Portátiles) <u>BAJA 2017</u>	1750,00€
01 Armario de comunicaciones	450,00 €
01 Switch de conexión de red	850,00 €
03 Proyector VIEWSONIC	2.500,00 €

URBANISMO (OFICINA TECNICA y NEGOCIADO)

09 Equipo Informático fijo	9.000,00 €
01 Equipo Informático móvil (Pedro Sanmartin)	1.000,00 €
02 Impresora RICOH C410DN	2.000,00 €
01 Ploter HP 800	6.700,00 €
02 Armario de comunicaciones	220,00 €
02 Switch de conexión de red	600,00 €

JUVENTUD

01 Impresora RICOH CL7200	3.000,00 €
---------------------------	------------

RECAUDACIÓN

01 Ricoh SP5100	1.000,00 €
01 Escaner FUJITSU	2.000,00 €
01 Armario de comunicaciones	100,00 €
01 Switch de conexión de red (para todo el edificio, incluida la policia)	850,00 €

POLICIA TORRE-PACHECO

01 Impresora RICOH C410DN <u>BAJA 2017</u>	1.000,00 €
---	------------

POLICIA DOLORES

01 Equipo Informático <u>BAJA 2017</u>	500,00 €
01 Impresora HP C3180 <u>BAJA 2017</u>	80,00 €

POLICIA BALSICAS

01 Equipo Informático <u>BAJA 2017</u>	500,00 €
01 Impresora HP C3180 <u>BAJA 2017</u>	80,00 €

BIBLIOTECA TORRE PACHECO

35 Thin Client (incluida pantalla TFT)	17.500,00 €
04 Equipo Informático móvil (Portátiles)	2.249,73 €
01 Equipo Servidor Central para Thin Client	1.000,00 €
01 Servidor Acceso Internet	800,00 €
03 Impresora RICOH SP420DN	2.700,00 €
02 Armario comunicaciones	900,00 €
02 Switch de conexión de red	1.000,00 €
03 SAI	1.500,00 €
01 Sistema conexión Wifi – Red inalámbrica	600,00 €
01 Proyector CANON	400,00 €
01 Impresora Térmica compacta	361,16 €

LISTADO DE EQUIPO INFORMÁTICOS DE LAS DEPENDENCIAS DEL AYUNTAMIENTO DE TORRE-PACHECO

10 Equipos Thin Client (Sólo torre)	2.500,00 €
-------------------------------------	------------

BIBLIOTECA ROLDÁN

07 Equipo Informáticos BAJA 2017	3.500,00 €
01 FAX Samsung SF-330 BAJA 2017	200,00 €
01 Impresora Térmica compacta	361,16 €

CENTRO DE TRANSPORTES MUNICIPAL

02 Equipo Informáticos (CTM Torre Pacheco)	1.200,00 €
--	------------

PATRONATO DE DEPORTES (INCLUIDA PISCINA MUNICIPAL)

01 Impresora RICOH C410DN	1.000,00 €
---------------------------	------------

ARCHIVO MUNICIPAL

01 Escaner HP A3	1.000,00 €
------------------	------------

SERVICIO ELECTRICIDAD

01 Equipo Informático	800,00 €
01 Impresora RICOH SP C210SF (Láser color)	1.100,00 €

AULA WALA CTM (Aula de libre acceso para Internet y cursos)

03 Web Cam Logitech	50,00 €
01 Punto Acceso Wireless - Wifi US Robotics	100,00 €

AULA WALA VIVERO DE EMPRESAS (Aula de libre acceso para Internet y cursos)

16 Equipo informático	16.000,00 €
01 Impresora OKI C5400DN	1.000,00 €
01 Escaner Canon LIDE 20	50,00 €
03 Web Cam Logitech	50,00 €
01 Punto Acceso Wireless - Wifi US Robotics	100,00 €
(Pendientes de revisar todo el material para su reubicación o baja)	

AULA FORMACION DESARROLLO LOCAL (Aula de libre acceso para Internet y cursos)

17 Equipo Informático	16.000,00 €
01 Impresora OKI C5400DN	1.000,00 €

AULA ITINERANTE SERVICIOS SOCIALES (Para cursos en pedanías)

09 Equipo informático	9.000,00 €
01 Impresora OKI C3200	600,00 €
01 Punto de acceso Wireless - Wifi	80,00 €

LISTADO DE EQUIPO INFORMÁTICOS DE LAS DEPENDENCIAS DEL AYUNTAMIENTO DE TORRE-PACHECO

(Pendientes de revisar todo el material para su reubicación o baja)

CAVI (Centro de Atención a las víctimas de la violencia)

01 Armario de comunicaciones	100,00 €
01 Switch de conexión de red	500,00 €

GRUPOS POLITICOS (Ganar Torre-Pacheco)

02 Equipo Informático <u>BAJA 2017</u>	1.200,00 €
01 Equipo Informático	600,00 €
01 Armario de comunicaciones	100,00 €
01 Switch de conexión de red	80,00 €

AULA FORMACION SERVICIOS SOCIALES (Residencia Los Melendres)

03 Equipo Informático (Pendientes todos de revisar para reubicación o baja)	1.700,00 €
01 Impresora UTAX MFC CD 1018	600,00 €

AULA MUJERES VIVERO EMPRESAS (Subvención Instituto de la mujer)

06 Equipo Informático	4.000,00 €
01 Impresora HP CP1215	280,00 €
01 Proyector BENQ MP511 Plus	470,00 €
01 Pantalla Proyección	145,00 €
01 Proyector Transparencias ACCO 2511	171,00 €

CENTRO INSTANCIAS DIURNAS

01 Fax Láser Brother 2820	298,12 €
---------------------------	----------

IMSAS

20 Equipo Informático	21.000,00 €
04 Equipo Informático	4.200,60 €
01 Cámara Digital Kodak	142,68 €

OBSERVATORIO REGIONAL DE LA INMIGRACION (IMSAS)

01 Equipo Servidor Informático HP Proliant	8.415,00 €
04 Equipo Informático	2.621,60 €
01 Proyector EPSON TWD10	1.374,60 €
04 Equipo Informático móvil (Asus EEEPC 1000H)	1.577,60 €
01 Equipo Informático móvil (Asus B50A AP014E)	933,80 €
01 Pizarra Electrónica M11	1.394,55 €
01 Impresora HP Laserjet P4015dn	1.461,60 €
01 Impresora Multifunción HP M1522nf	342,20 €

T O T A L	832.973'21 €
------------------	---------------------

LISTADO DE EQUIPO INFORMÁTICOS DE LAS DEPENDENCIAS DEL AYUNTAMIENTO DE TORRE-PACHECO

ALTAS 2017

10 Equipos Informáticos (Gigabyte BXB-T2807)	2.455,09 €
10 Equipos Informáticos (HP Workstation)	11.550,50 €
10 Sistema almacenamiento secundario para Archivo Municipal(QNAP)	398,09 €
02 Equipos Portátiles (HP 250 G6)	1.131,71 €
01 Ampliación memoria ram Servidores	<u>2.568,44 €</u>

SUMAN LAS ALTAS DE 2017.....18.103'83 €

BAJAS 2017

01 Impresora RICOH SP8100.	2.600,00 €
02 Equipo Informático móvil (Portátiles).	1.750,00 €
01 Impresora RICOH C410DN.	1.000,00 €
01 Equipo Informático.	500,00 €
01 Impresora HP C3180.	80,00 €
01 Equipo Informático.	500,00 €
01 Impresora HP C3180.	80,00 €
07 Equipo Informáticos.	3.500,00 €
01 FAX Samsung SF-330.	200,00 €
02 Equipo Informático	<u>1.200,00 €</u>

SUMAN LAS BAJAS DE 2017.....11.410'00 €

LO QUE SUPONE UN ALTA, CON RELACIÓN AL EJERCICIO 2016, DE 6.693.83 €.